

*Svenn-Erik Mamelund, Helge Brunborg
og Turid Noack*

**Skilsmisser i Norge 1886-1995 for
kalenderår og ekteskapskohorter**

**Divorce in Norway 1886-1995 by
Calendar Year and Marriage Cohort**

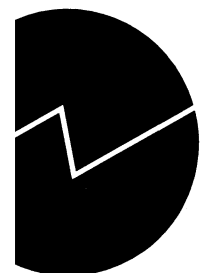

*Svenn-Erik Mamelund, Helge Brunborg
og Turid Noack*

**Skilsmisser i Norge 1886-1995 for
kalenderår og ekteskapskohorter**

**Divorce in Norway 1886-1995 by
Calendar Year and Marriage Cohort**

Rapporter

I denne serien publiseres statistiske analyser, metode- og modellbeskrivelser fra de enkelte forsknings- og statistikkområder. Også resultater av ulike enkeltundersøkelser publiseres her, oftest med utfyllende kommentarer og analyser.

Reports

This series contains statistical analyses and method and model descriptions from the different research and statistics areas. Results of various single surveys are also published here, usually with supplementary comments and analyses.

© Statistisk sentralbyrå, september 1997

Ved bruk av materiale fra denne publikasjonen, vennligst oppgi Statistisk sentralbyrå som kilde.

ISBN 82-537-4440-4

ISSN 0806-2056

Emnegruppe

02.02 Endringer

Emneord

Ekteskapskohorter

Skilsmisse

Design: Enzo Finger Design

Trykk: Statistisk sentralbyrå

| Standardtegn i tabeller | Symbols in tables | Symbol |
|-------------------------------|---|--------|
| Tall kan ikke forekomme | Category not applicable | . |
| Oppgave mangler | Data not available | .. |
| Oppgave mangler foreløpig | Data not yet available | ... |
| Tall kan ikke offentliggjøres | Not for publication | : |
| Null | Nil | - |
| Mindre enn 0,5 | Less than 0.5 of unit | |
| av den brukte enheten | employed | 0 |
| Mindre enn 0,05 | Less than 0.5 of unit | |
| av den brukte enheten | employed | 0,0 |
| Foreløpige tall | Provisional or preliminary figure | * |
| Brudd i den loddrette serien | Break in the homogeneity of a vertical series | — |
| Brudd i den vannrette serien | Break in the homogeneity of a horizontal series | |
| Rettet siden forrige utgave | Revised since the previous issue | r |

Sammendrag

Svenn-Erik Mamelund, Helge Brunborg og Turid Noack

Skilsmisser i Norge 1886-1995 for kalenderår og ekteskapskohorter

Rapporter 97/19 • Statistisk sentralbyrå 1997

Denne rapporten presenterer data om skilsmisser i Norge for kalenderår og ekteskapskohorter i perioden 1886-1995. Dette er første gang Statistisk sentralbyrå publiserer fullstendige data for skilsmisseutviklingen til ekteskapskohorter. En så lang tidsserie med skilsmissetall er heller ikke publisert tidligere. På grunnlag av upubliserte tabeller har vi rekonstruert skilsmisседataene, slik at alle skilsmisser siden 1886 er "ført tilbake" til det året ekteskapene ble inngått. På denne måten har vi kunnet beregne andelen av ekteskapskohortene som oppløses ved skilsmisse etter hvor lenge ekteskapene har vart.

Selv om det lenge har vært adgang til å skille seg i Norge, var skilsmisser svært uvanlig før i tiden. Ved århundreskiftet var det bare rundt hundre skilsmisser per år. Siden har det vært en jevn økning, som særlig skjøt fart på slutten av 1960-tallet.

I massemedier nevnes det ofte at nesten halvparten av alle ekteskap kan komme til å ende i skilsmisse. Dette er imidlertid et *hypotetisk* mål som forutsetter at dagens skilsmissemønster holder seg uendret de neste 35-45 år. De *faktiske* andeler som er blitt skilt, er atskillig lavere. De høyeste tallene som hittil er observert, er 25,8 prosent for 1965-kohorten registrert 30 år etter giftermålet og 26,3 prosent for 1974-kohorten 21 år etter ekteskapsinngåelsen.

Skilsmisseandelene er høyest 4-8 år etter giftermålet. Dette mønsteret gjelder for både kalenderår og ekteskapskohorter og har holdt seg stabilt i hele den perioden vi har studert. Gjennomsnittlig ekteskapsvarighet for dem som ble skilt i 1995, var 14 år.

I 1995 ble 10 360 ekteskap oppløst ved skilsmisse. Dette er en nedgang på 574 skilsmisser siden 1994. Dette er første gang siden 1986 at skilsmissetallet har gått vesentlig ned. Med få unntak har skilsmissetallet økt for hvert år siden slutten av 1950-tallet.

Emneord: Ekteskapskohorter, skilsmisser.

Abstract

Svenn-Erik Mamelund, Helge Brunborg og Turid Noack

Divorce in Norway 1886-1995 by Calendar Year and Marriage Cohort

Reports 97/19 • Statistics Norway 1997

This report presents, for the first time, long time series of data on divorce in Norway, for both calendar years and marriage cohorts. On the basis of unpublished tables we have reconstructed data such that all divorces since 1886 refer to the year of marriage. This has made it possible to follow marriage cohorts for an extended time period and calculate the proportions of these ending in divorce, by duration of marriage.

Although divorce has been legal in Norway for a long time, divorces were very rare at the end of the last century, when there were only about 100 divorces per year. There has been a gradual increase in the number of divorces since then, with a particularly strong growth since the end of the 1960s.

Mass media often tell us that nearly half of all marriages may end in divorce. This is only a hypothetical measure, but holds true if the current divorce pattern remains unchanged for the next 35-45 years. On the other hand, no marriage cohort has ever reach such a high proportion. So far the highest proportion *observed* is 25.8 per cent for the 1965-cohort after 30 years of marriage and 26.3 per cent for the 1974-cohort after 21 years of marriage.

The divorce rates are highest 4-8 years after marriage. This pattern holds for both periods and cohorts and has remained virtually unchanged since 1886. The average marriage duration for those divorced in 1995 was 14 years.

In 1995 10 360 marriages ended in divorce, 5.2 per cent fewer than in the previous year. This number implies the first significant decline since 1986.

Keywords: Marriage cohorts, divorces.

Innhold

| | |
|--|-----|
| Figurregister | 6 |
| Tabellregister | 6 |
| List of figures | 7 |
| List of tables | 7 |
| 1. Innledning | 9 |
| 2. Endringer i samlivsmønsteret | 10 |
| 3. Skilsmisselovgivningen | 11 |
| 4. Datagrunnlag | 12 |
| 5. Resultater | 15 |
| 5.1. Skilsmisser før 1886 | 15 |
| 5.2. Utviklingen i giftermål og skilsmisser 1886-1995 | 15 |
| 5.3. Periodetall: Hvor mange blir skilt? | 17 |
| 5.4. Kohorttall: Hvor mange blir skilt? | 18 |
| 6. Definisjoner og metoder | 19 |
| Referanser | 114 |
| De sist utgitte publikasjonene i serien Rapporter | 115 |

Figurregister

| | | |
|-----|---|----|
| 1. | Antall inngåtte ekteskap, ekteskap oppløst ved skilsmisse og død, og separasjoner. 1886-1995 | 20 |
| 2. | Nettotilgang av ekteskap. 1886-1995 | 20 |
| 3. | Ekteskap oppløst ved skilsmisse og død. 1886-1995 | 21 |
| 4. | Generell skilsmisserate, summarisk skilsmisse- og giftermålsrate og ekteskap oppløst ved død per 1 000 bestående. 1886-1995 | 21 |
| 5. | Gjennomsnittlig varighet av ekteskap oppløst ved skilsmisse for ekteskapskohortene 1886-1995 | 22 |
| 6. | Gjennomsnittlig varighet av ekteskap oppløst ved skilsmisse. 1886-1995 | 22 |
| 7. | Skilsmisseandeler per 100 opprinnelige vigsler for utvalgte ettårige varigheter. 1886-1995 | 23 |
| 8. | Skilsmisseandeler per 100 opprinnelige vigsler, etter varighet for utvalgte kalenderår | 23 |
| 9. | Kumulert andel skilte, etter utvalgte ekteskapsvarigheter. 1886-1995 | 24 |
| 10. | Kumulert andel skilte for utvalgte kalenderår | 24 |
| 11. | Skilsmisseandeler per 100 opprinnelige vigsler for utvalgte ekteskapsvarigheter. Ekteskapskohortene 1886-1995 | 25 |
| 12. | Skilsmisserater per 1 000 bestående ekteskap for utvalgte ekteskapsvarigheter. Ekteskapskohortene 1886-1995 | 25 |
| 13. | Skilsmisseandeler per 100 opprinnelige vigsler, etter varighet for utvalgte ekteskapskohorter | 26 |
| 14. | Skilsmisserater per 1 000 bestående ekteskap, etter varighet for utvalgte ekteskapskohorter | 26 |
| 15. | Kumulert andel skilte av ekteskapskohorter, etter varighet. Ekteskapskohortene 1886-1995 | 27 |
| 16. | Kumulert andel skilte per 100 opprinnelige ekteskap for utvalgte ekteskapskohorter | 27 |
| 17. | Andel bestående ekteskap i prosent av den opprinnelige ekteskapskohorten, etter varighet. Utvalgte ekteskapskohorter | 28 |

Tabellregister

| | | |
|-----|--|-----|
| 1. | Antall giftermål, bestående ekteskap, ekteskap oppløst ved skilsmisse og død, nettotilgang av ekteskap, ekteskap oppløst ved skilsmisse og død per 1 000 bestående, og separasjoner. 1886-1995. Totaltall og prosent | 29 |
| 2. | Summarisk giftermåls- og skilsmisserate og gjennomsnittlig ekteskapsvarighet ved skilsmisse for kalenderårene og ekteskapskohortene. 1886-1995 | 32 |
| 3. | Antall skilsmisser, etter skilsmisseår og ekteskapsvarighet. 1886-1995 | 34 |
| 4. | Skilsmisseandel i prosent av størrelsen til den opprinnelige ekteskapskohorten. 1886-1995 | 41 |
| 5. | Kumulert andel skilte. 1886-1995 | 48 |
| 6. | Antall skilsmisser for ekteskapskohortene 1860-1995, etter ekteskapsvarighet | 55 |
| 7. | Kumulert antall skilsmisser for ekteskapskohortene 1886-1995, etter varighet | 64 |
| 8. | Skilsmisseandeler i prosent av størrelsen til opprinnelige ekteskapskohorter. 1860-1995 | 71 |
| 9. | Kumulert andel av ekteskap som ender i skilsmisse for ekteskapskohortene 1886-1995. Prosent | 80 |
| 10. | Antall bestående ekteskap, etter varighet for ekteskapskohortene 1886-1995 | 87 |
| 11. | Andel bestående ekteskap i prosent av opprinnelige ekteskapskohorter. 1886-1995 | 97 |
| 12. | Skilsmisserater per 1 000 bestående ekteskap, etter ekteskapskohorters varighet. 1886-1995 | 107 |

List of figures

| | | |
|-----|---|----|
| 1. | Contracted marriages, marriage dissolved by divorce and death, and separations. 1886-1995 | 20 |
| 2. | Net entry of marriages. 1886-1995 | 20 |
| 3. | Marriage dissolved by divorce and death. 1886-1995 | 21 |
| 4. | General divorce rate, crude divorce and marriage rate and marriage dissolved by death per 1 000 existing. 1886-1995 | 21 |
| 5. | Average duration of marriages ending in divorce for marriage cohorts 1886-1995 | 22 |
| 6. | Average duration of marriages ending in divorce. 1886-1995 | 22 |
| 7. | Proportion divorced as a percentage of the original number of marriages, for selected one-year durations. 1886-1995 | 23 |
| 8. | Proportion divorced as a percentage of the original number of marriages by duration for selected calendar years | 23 |
| 9. | Cumulative percentage divorced by selected durations. 1886-1995 | 24 |
| 10. | Cumulative percentage divorced by selected calendar years | 24 |
| 11. | Proportion divorced as a percentage of the original number of marriages, for selected durations of marriage. Marriage cohorts 1886-1995 | 25 |
| 12. | Divorce rates per 1 000 existing marriages for selected durations of marriage. Marriage cohorts 1886-1995 | 25 |
| 13. | Proportion divorced as a percentage of the original number of marriages for selected marriage cohorts | 26 |
| 14. | Divorce rates per 1 000 existing marriages by duration, for selected marriage cohorts | 26 |
| 15. | Cumulative percentage divorced by duration for marriage cohorts. Marriage cohorts 1886-1995 | 27 |
| 16. | Cumulative percentage divorced of the original number of marriages for selected marriage cohorts | 27 |
| 17. | Percentage existing marriages of the original number of marriages by duration, for selected marriage cohorts | 28 |

List of tables

| | | |
|-----|---|-----|
| 1. | Contracted marriages, existing marriages, marriages dissolved by divorce and death, net excess of marriages, marriages dissolved by divorce and death per 1 000 existing, and separations. 1886-1995. Absolute numbers and per cent | 29 |
| 2. | Crude marriage and divorce rate and average duration of marriages dissolved by divorce for calendar years and marriage cohorts. 1886-1995 | 32 |
| 3. | Divorces, by year of divorce and duration of marriage. 1886-1995 | 34 |
| 4. | Proportion divorced as a percentage of the original marriage cohort. 1886-1995 | 41 |
| 5. | Cumulative percentage divorced. 1886-1995 | 48 |
| 6. | Divorces for marriage cohorts 1860-1995, by duration of marriage | 55 |
| 7. | Cumulated divorces for marriage cohorts 1886-1995, by duration of marriage | 64 |
| 8. | Proportion divorced as a percentage of the original marriage cohorts. 1860-1995 | 71 |
| 9. | Cumulative proportions of marriages ended in divorce, by marriage cohorts 1886-1995. Per cent | 80 |
| 10. | Existing marriages, by duration for marriage cohorts 1886-1995 | 87 |
| 11. | Percentage existing of the original number of marriages by duration of marriage cohorts. 1886-1995 | 97 |
| 12. | Divorce rates per 1 000 existing marriages, by duration of marriage cohorts. 1886-1995 | 107 |

1. Innledning

Dette er den tredje rapporten med lange tidsserier for sentrale demografiske begivenheter, hvor både et periode- og et kohortperspektiv benyttes. Fra før foreligger fruktbarhetstall for 1820-1993 (Brunborg og Mamelund 1994) og dødelighetstall for 1846-1994 (Mamelund og Borgan 1996). Ekteskapsoppløsning for femårsperioder 1876-1960 er også tatt med i Julie Backers klassiske verk, men bare ut fra et periodeperspektiv og med hovedvekt på oppløsning ved død (Statistisk sentralbyrå 1965). I tillegg har Statistisk sentralbyrå (1978) utgitt tall for giftermålsutviklingen 1911-1976.

I denne rapporten publiserer Statistisk sentralbyrå for første gang fullstendige data over skilsmisseutviklingen til ekteskapskohorter, selv om upubliserte tabeller lenge har vært tilgjengelig. Kristiansen (1982), Bjøru og Skrede (1982) og Bjøru og Sørensen (1983) har tidligere beskrevet utviklingen for noen utvalgte etterkrigskohorter basert på dette materialet.

Etter at Det sentrale personregister ble opprettet i 1964 og personnummer ble innført, er det blitt mulig å følge livshistorier for *individer* og ikke bare for grupper av personer, som i de ovennevnte publikasjonene. Kravdal og Noack (1988) har gjennomført en demografisk analyse av skilsmisser i Norge 1965-1985, med denne type data. Mønnesland et al. (1982) har analysert rater for inngåelse og oppløsning av ekteskap etter kjønn, alder og varighet av ekteskapeleg status, men bare for ett enkelt kalenderår (1977).

Dersom dagens skilsmissemønster, et mønster som er sammensatt av mange ekteskapskohorters atferd, holder seg uendret de neste 35-45 årene, vil nærmere halvparten av dem som giftet seg i 1995 bli skilt. Den faktiske skilsmisseandelen kan selvsagt bli både høyere og lavere enn det som fremkommer ved slike periodemål. For å få svar på hvor stor andel av ekteskapene som ender i skilsmisse, må vi i stedet studere ekteskapskohorter, eller ekteskapskull, over tid. På denne måten kan vi beregne andel skilte i hver kohort etter tid siden giftermålet. Et problem i denne sammenheng er at vi bare kan uttale oss om kohortenes utvikling frem til en gitt

varighet, f.eks. 15 år for 1980-kohorten i 1995. For kohorter som fortsatt har mange år igjen med risiko for skilsmisse, kan vi estimere den fremtidige andelen som vil skilles ved å ekstrapolere med tall for den nyeste skilsmisseutviklingen, dvs. for perioder. Estimater for fremtidig skilsmisseandel blir selvfølgelig mer usikkert desto flere år som ekstrapoleres.

I denne rapporten presenteres skilsmissetall for både kalenderår og ekteskapskohorter fra 1886 til 1995, med hovedvekt på varigheten av ekteskapet. Heller ikke for kalenderår er en så lang tidsserie med skilsmissetall publisert tidligere. De viktigste tabellene i denne rapporten forteller hvor stor andel av dem som inngår ekteskap, som senere skilles. Vi gir ikke tall for skilsmisser etter alder (eller kjønn), da slike tall finnes i de årlige publikasjoner med befolkningsstatistikk.

Siden en skilsmisse vanligvis innledes med at det tas ut separasjon, gir vi også noen tall for separasjoner. Likeledes er det naturlig å gi tall for ekteskap som opphører fordi en av ektefellene dør.

2. Endringer i samlivsmønsteret

Ekteskaps- og skilsmissemønsteret i de senere tiår må sees i sammenheng med veksten i samboerskap. Innslaget av samboere har økt kraftig i alle aldersgrupper, men ekteskapet holder fortsatt stand som den dominerende samlivsformen. Det er nesten fire ganger så mange ektepar som samboerpar. Det er bare i de yngste aldersgruppene at det er vanligere å være samboende enn gift, 34 prosent samboende mot 8 prosent gifte blant kvinner i alderen 20-24 år og 39 prosent samboende mot 29 prosent gifte i alderen 25-29 år (Statistisk sentralbyrå 1997).

Tverrsnittsdata fra 1977 og 1996 viser også at det er blitt vanligere å ikke leve i parforhold, det vil si at man verken er gift eller samboende. Så langt er det ikke tegn til at flere velger å leve alene på permanent basis. At det er blitt flere som til enhver tid ikke lever i parforhold, må derfor hovedsakelig skyldes en økning i skilsmisser og brutte samboerforhold (Noack 1997).

For Norge finnes det ikke nyere data som viser hvor stabile ekteskap er sammenliknet med samboerforhold. Intervjudata fra 1970- og 1980-tallet viste at det gjennomgående var godt og vel fire ganger så stor sannsynlighet for oppløsning av samboerskap som for ekteskap, men forskjellen ble betraktelig redusert dersom samboerskapet hadde vart noen år (Texmon 1995). I nyere registerdata fra Finland er oppløsningsprosentene for samboerskap to til tre ganger høyere enn forekomsten av skilsmisser blant gifte i samme aldersgruppe (Nikander 1997).

I de aller siste årene har de absolutte skilsmissetallene endret seg forholdsvis lite, og i 1995 var det for første gang på mange år en nedgang. Som vi skal se nedenfor, kan dette vise seg å være en forbigående nedgang som følge av endringer i ekteskapsloven.

Et samlivsmønster hvor samboerskap har en sentral plass, vil ganske sikkert komme til å få følger for skilsmissemønsteret, men nøyaktig hvordan er vanskelig å si. En hypotese er at de som i utgangspunktet er sterkest motivert for et varig samliv, oftere velger ekteskap enn samboerskap. En slik seleksjon kan i så fall tenkes å føre til lavere skilsmissetall. Det er også mulig at brudd

blant samboere kan komme til å erstatte mange av skilsmisene som tradisjonelt har funnet sted relativt tidlig i ekteskapet. Om så skjer, kan vi forvente et fall i skilsmissetallene. En annen hypotese peker i retning av flere brutte samliv også blant de gifte. Dette kan skje dersom ekteskapsmønsteret blir påvirket av relativt mange brudd og hyppige nyetableringer blant samboere.

3. Skilsmisselovgivningingen

I enkelte andre land har det vært registrert topper i skilsmissetallene som lett lar seg forklare med en liberalisering av skilsmisselovgivningingen (Haskey 1996). Slike effekter er som oftest ganske kortvarige, og ser ut til å bety lite for utviklingen på lengre sikt.

I Norge har skilsmisselovgivningingen med unntak av noen mindre endringer vært uendret gjennom mesteparten av dette århundre. Lov om adgang til å oppløse ekteskapet var da den kom i 1909, en for sin tid moderne skilsmisselov. De samme lovreglene ble relativt uendret videreført i ekteskapsloven av 1918 (Lødrup 1994). Den kontinuerlige økningen i skilsmisene gjennom dette århundre og den kraftige oppgangen fra slutten av 1960-tallet var for det meste hjemlet i denne loven, en lov som i utgangspunktet så ekteskapet som en oppsigelig institusjon.

Først i 1993 fikk vi en ny ekteskapslov. Etter den nye loven ble det i noen situasjoner raskere og enklere å få skilsmisse. Det gjaldt for eksempel i de tilfellene ektefellene ikke var enige om å oppløse ekteskapet, hvor det etter den nye loven bare kreves ett års separasjonstid mot tidligere to år. Kravet om obligatorisk mekling er også lempet på. Etter den nye loven er det bare par med felles barn under 16 år som må møte til mekling, en mekling hvis funksjon er å ivareta barnas situasjon etter en eventuell skilsmisse.

Det er rimelig å anta at lovendringen i 1993 kan ha fremskyndet en del separasjoner og skilsmisser, slik at tallene i de nærmeste påfølgende år først kan ha blitt "unormalt" høye for deretter å vise en "kunstig" nedgang.

4. Datagrunnlag

Datakilder

Totaltall for vigslor og skilsmisser før 1994 er hentet fra *Historisk statistikk 1994* og for 1994-1995 fra den årlige befolkningsstatistikken. Det samme gjelder tall for bestående ekteskap, ekteskap oppløst ved død, og separasjoner. Tall for disse og andre ekteskapsendringer kan ellers finnes i *Folkemengdens bevegelse* (inntil 1984), *Befolkningsstatistikk*. Hefte III (1986-) og *Statistisk årbok* (19xx).

Tall for ekteskap oppløst ved død for årene 1911-1980 er hentet fra Statistisk sentralbyrås regionale statistiske database (RD, tidligere RSDB). Disse tallene avviker noe fra tall som er publisert i *Historisk statistikk 1994* (tabell 3.24).¹

Ekteskapsinngåelser

Før 1986 gjelder antall vigslor bare par der mannen er bosatt i Norge. Fra 1986 regnes alle ekteskapsinngåelser der én eller begge ektefeller er bosatt i Norge. Definisjonsbruddet betyr lite for utregning av skilsmisseratene for ekteskapskohortene. Beregninger for kalenderår gir derimot små utslag (pluss/minus 1 prosentpoeng) dersom vi varierer definisjon på giftermål (bruden bosatt i Norge, brudgom bosatt i Norge eller minst én av dem bosatt i Norge).

Bestand av gifte

I denne rapporten regnes bestanden av gifte par, eller antall *bestående ekteskap*, som antall gifte og separerte kvinner, se tabell 1. Før 1971 finnes tall for bestående ekteskap kun for folketellingsår (1875-1960). Disse tallene brukes for å beregne den *generelle skilsmisserate*, se tabell 1 og figur 4. I analysen av ekteskapskohorter, beregner vi *bestanden av gifte* ved å subtrahere observert antall skilsmisser i hvert kalenderår for vedkommende kohort. Reduksjon av bestanden ved dødsfall og endringer som følge av migrasjon får vi imidlertid ikke tatt hensyn til ved denne metoden.

Separasjoner

I en skilsmisseanalyse er det også relevant å se på separasjoner, som i de aller fleste tilfeller vil gå forut for en skilsmisse. Det er imidlertid vanskelig å finne gode tidsserietall for separasjoner og separerte personer. Noen ganger er separerte personer slått sammen med de gifte og andre ganger med de skilte eller tidligere gifte, som omfatter skilte og enker/enkemenn. Det er imidlertid ofte behov for egne tall for separerte. Separerte kan f.eks. ikke gifte seg (på nytt), mens det i en del sosiale og økonomiske sammenhenger er naturlig å regne dem med til de ikke-gifte. Når det gjelder ekteskapsoppløsning ved død synes det mest naturlig å behandle separerte sammen med gifte, da dødsfall blant separerte fører til at den separerte ektefellen får status av enke/enkemann.

I denne rapporten er separasjoner ikke inkludert i skilsmissetallene. Ved beregning av den generelle skilsmisseraten er imidlertid separerte kvinner inkludert i bestanden av bestående ekteskap i år t, da disse er under risiko for å bli skilt. Antall årlige separasjoner er for øvrig presentert i tabell 1.

Dødsfall blant separerte

Fra og med 1981 inkluderer den årlige befolkningsstatistikken for ekteskap oppløst ved død både *gifte* og *separerte*. Da *Historisk statistikk* ble gitt ut på nytt i 1994, ble dødsfall blant separerte tatt med i tallene for ekteskap oppløst ved død for ytterligere tre femårsperioder fra 1966-1980 (tabell 3.24 i *Historisk statistikk 1994*). I denne rapporten er dødsfall blant separerte for kalenderårene 1966-1980 med, i tillegg til upubliserte tall for dødsfall blant separerte for kalenderårene 1921-1965 (fra RD, tidligere RSDB), slik at vi her presenterer en konsistent og sammenhengende tidsserie for ekteskap oppløst ved død for kalenderårene 1921-1995. Statistisk sentralbyrå har ikke kjørt ut egne tall for dødsfall blant

¹ Forskjellene er ubetydelige (1-8 ekteskap per år) for de fleste femårsperioder, bortsett fra for 1911-1915 (147 flere enn i *Historisk statistikk 1994*) og 1956-1960 (134 færre enn i *Historisk statistikk 1994*). Bare for 1946-1950 stemmer tallene helt. I Statistisk sentralbyrå (1978) er det redegjort for utviklingen av giftermål og dødsfall 1911-1976. Disse sammenlikningene gjelder imidlertid før antall dødsfall blant separerte er lagt til for kalenderårene 1921-1965, se forklaringen litt senere i dette avsnittet.

A. Ulike årsintervaller benyttet i publisering av tall for ekteskapsvarighet ved skilsmisse. 1886-1995¹

| 1886-1890 ² | 1891-1904 | 1901-1904 | 1905-1918 ² | 1919-1922 | 1923-1924 ² | 1925-1928 | 1929-1936 | 1937-1938 | 1939-1944 | 1945-1951 | 1952-1960 | 1961-1995 ³ |
|------------------------|-----------|-----------|------------------------|-----------|------------------------|-----------|-----------|-----------|-----------|-----------|-----------|------------------------|
| | 0-2 | 0-5 | | 1-5 | | 0-2 | 0-2 | 0-2 | 0-2 | 0-2 | 0 | |
| | 3-5 | 6-10 | | 6-10 | | 3-5 | 3-5 | 3-5 | 3-5 | 3-4 | 1 | |
| | 6-10 | 11-15 | | 11-15 | | 6-10 | 6-10 | 6-10 | 6-10 | 5-9 | 2 | |
| | 11-15 | 16-20 | | 16-20 | | 11-15 | 11-15 | 11-20 | 11-15 | 10-14 | 3 | |
| | 16-20 | 21-25 | | 21-25 | | 16-20 | 16-20 | 21+ | 16-20 | 15-19 | 4 | |
| | 21-25 | 26-30 | | 26-50 | | 21-25 | 21-25 | | 21-25 | 20-24 | 5 | |
| | 26-30 | 31-40 | | | | 26+ | 26-30 | | 26+ | 25+ | 6 | |
| | 31-35 | 41-50 | | | | | 31-35 | | | | 7 | |
| | 36-40 | | | | | | 36-40 | | | | 8 | |
| | 41-45 | | | | | | 41-45 | | | | 9 | |
| | 46-50 | | | | | | 46+ | | | | 10-14 | |
| | | | | | | | | | | | 15-19 | |
| | | | | | | | | | | | 20-24 | |
| | | | | | | | | | | | 25+ | |

¹ Skilsmisser etter ekteskapsvarighet i periodene 1891-1904, 1901-1904 og 1919-1922 er bare publisert aggregert, mens for de øvrige er skilsmisser publisert i ettårsintervaller.

² Skilsmisser etter varighet finnes ikke for denne perioden. Fordelingen på varighet er derfor anslått, som forklart i kapittel 4.

³ For perioden 1961-1995 er skilsmisser tilgjengelig med ettårige varighetsintervaller (1, 2, 3,.....61), men er kun publisert med lengre intervaller.

Kilde: Det Statistiske Centralbureau (1905), Statistiske meddelelser (1926-1952), Folkemengdens bevegelse (1955-1985) og Befolkningsstatistikk. Hefte III (1987-).

separerte, selv om dette i prinsippet er mulig. Tabell 1 og figur 1 viser antall ekteskap oppløst ved dødsfall.

For kalenderårene 1921-1965 er de upubliserte tallene for dødsfall blant separerte slått sammen med tall for dødsfall blant skilte. I rapporten er disse fordelt på separerte ved hjelp av ekstra- og interpolerte tall for andelen av separerte i *bestanden* av befolkningen som i folketellingene 1950, 1960 og 1970. Det er også tatt hensyn til at separerte gjennomgående er noe yngre enn skilte, ved at forventet antall dødsfall blant separerte for årene 1921-1965 er estimert på grunnlag av aldersfordelingen til skilte og separerte, samt alders- og kjønns-spesifikke dødsrater (fra Mamelund og Borgan (1996), under den litt feilaktige forutsetning om at de har samme dødelighet som hele befolkningen).² Denne estimeringen gir et voksende antall dødsfall blant separerte, fra 20-30 i 1921 til rundt 80 i 1965. Dette er imidlertid små tall i forhold til det totale antall ekteskap oppløst ved død (10 000-15 000 per år i det aktuelle tidsrom). Før 1921 var det så få separerte at vi kan se bort fra dødsfall blant disse.

Ekteskapsvarighet

Med ekteskapsvarighet, mener vi i denne rapporten differansen i antall hele kalenderår mellom skilsmisseår og vigselår. Ekteskap inngått i 1993 og oppløst i 1995 vil således bli registrert med to års varighet, selv om

varigheten kan variere fra litt over 12 måneder (gift desember 1993 og skilt januar 1995) til nesten 36 måneder (gift januar 1993 og skilt desember 1995). Etter 1964 er det i prinsippet mulig å angi ekteskapsvarighet i år, måneder og dager. Når dette ikke er gjort, skyldes det blant annet at det ville gitt et brudd i tidsseriene. I enkelte andre land brukes antall fullførte hele år, f.eks. for England og Wales (Haskey 1996). En slik beregningsmåte vil i gjennomsnitt gi et halvt år lenger ekteskapsvarighet enn den metoden som brukes i denne rapporten.

Omkring århundreskiftet var det årlige antall skilsmisser svært beskjedent - ikke mer enn 100 i gjennomsnitt (tabell 1). Tall for skilsmisser etter ekteskapsvarighet er derfor slått sammen for årene 1891-1904, se tabell A (Det Statistiske Centralbureau 1905, Gjermoe 1923).

Ufullstendige tall for ekteskapsvarighet

For en del år finnes ikke data for skilsmisser etter ekteskapsvarighet, bare totaltall. Dette gjelder alle år før 1891 og årene 1905-1918 og 1923-1924. Fra og med 1925 er det publisert årlige tall for skilsmisser etter ekteskapets varighet, men med varierende lengde av varighetsintervallene, se tabell A. Først etter 1960 er tall for antall skilsmisser med ettårige varigheter (0, 1, 2, ... 61 år) av ekteskapene tilgjengelig, men disse er kun publisert i intervaller bestående av flere år. Tall for

² Opplysninger om aldersfordelingen til skilte og separerte finnes ikke for folketellingene 1920, 1930 og 1946, men totalbestanden av skilte og separerte finnes (for 1946 er skilte og separerte slått sammen). Aldersfordelingen til separerte i 1920 og 1930 er estimert på grunnlag av tall fra folketellingene 1950, 1960 og 1970 (Statistisk sentralbyrå 1953, 1963 og 1971). For 1928 finnes det ingen data for dødsfall blant separerte og skilte. Tall for dette året er derfor estimert som gjennomsnittet av tallene for 1927 og 1929.

årene 1919-1922 er publisert i *Statistiske meddelelser* nr. 9 og 10 (Gjermoe 1923), for 1925-1951 i *Statistiske meddelelser* (Statistisk sentralbyrå 1926-1952), for 1952-1984 i *Folkemengdens bevegelse* (Statistisk sentralbyrå 1955-1985) og fra og med 1986 i *Befolkningsstatistikk*. Hefte III (Statistisk sentralbyrå 1987-).

Disse hullene og forskjellene gjør det vanskelig å lage sammenlikninger over tid. Ved hjelp av fordelingsnøkker basert på et gjennomsnitt av fordelingen for årene 1961-1971, har vi derfor estimert antall skilsmisser etter ettårsvarigheter der slik informasjon mangler, dvs. før 1961. Med unntak av de år hvor kun totaltall eksisterer, har vi også benyttet informasjon om de tilgjengelige varighetsintervaller, som vist i tabell A.

For årene 1886-1890 har vi antatt samme fordeling av skilsmisser som for perioden 1891-1900, mens et gjennomsnitt av fordelingen for årene 1901-1904 og 1919-1922 er benyttet for 1905-1918. Tilsvarende estimering har vi foretatt for 1923 og 1924 ved å bruke fordelingene i 1922 og 1925.

Uoppgitt ekteskapsvarighet

I den årlige befolkningsstatistikken er det vanligvis noen skilsmisser det mangler ekteskapsvarighet for, se tabell B. Før 1950 ble f.eks. skilsmisser ved sivil dom eller straffedom ikke registrert med ekteskapsvarighet. Antall skilsmisser ved sivil dom steg fra 60 i 1936 til 267 i 1938.

På 1990-tallet ser det ut som om antall skilsmisser med uoppgitt varighet har vokst fra null i 1990 til 372 i 1995. Sentralkontoret for folkeregistrering i Skatteministeriet har imidlertid fra slutten av 1980-tallet, trolig fra 1989 og til 1994, *imputert* vigselår når dette manglet på skilsmissemeldingen. Dette ble gjort ved å fingere en varighet som virket rimelig ifølge ektefellenes alder. At det er blitt flere skilsmissemeldinger med uoppgitt ekteskapsår kan blant annet skyldes en økning i antall innvandrere som har giftet seg i utlandet og skiller seg i Norge. Vi har antatt at skilsmisser med uoppgitt varighet fordeler seg på samme måte på varighet som de øvrige skilsmisene.

B. Skilsmisser med uoppgitt varighet. 1919-1995¹

| År | Antall | År | Antall | År | Antall | År | Antall |
|------|--------|------|--------|------|--------|------|------------------|
| 1919 | 35 | 1939 | 5 | 1959 | 2 | 1979 | 1 |
| 1920 | 50 | 1940 | - | 1960 | - | 1980 | - |
| 1921 | 45 | 1941 | - | 1961 | - | 1981 | - |
| 1922 | 42 | 1942 | 2 | 1962 | - | 1982 | - |
| 1923 | .. | 1943 | 4 | 1963 | - | 1983 | - |
| 1924 | .. | 1944 | - | 1964 | 3 | 1984 | - |
| 1925 | 49 | 1945 | 1 | 1965 | 1 | 1985 | 4 |
| 1926 | 58 | 1946 | 1 | 1966 | 1 | 1986 | 67 |
| 1927 | 37 | 1947 | 1 | 1967 | - | 1987 | 14 |
| 1928 | 37 | 1948 | - | 1968 | 2 | 1988 | 39 |
| 1929 | 38 | 1949 | 3 | 1969 | 3 | 1989 | 1 |
| 1930 | 40 | 1950 | 1 | 1970 | - | 1990 | - |
| 1931 | 53 | 1951 | - | 1971 | - | 1991 | 1 |
| 1932 | 59 | 1952 | 7 | 1972 | - | 1992 | - |
| 1933 | 63 | 1953 | 6 | 1973 | - | 1993 | - |
| 1934 | 56 | 1954 | 3 | 1974 | - | 1994 | - |
| 1935 | 76 | 1955 | 1 | 1975 | 1 | 1995 | 372 ² |
| 1936 | 62 | 1956 | 3 | 1976 | 1 | | |
| 1937 | 115 | 1957 | 1 | 1977 | 1 | | |
| 1938 | 269 | 1958 | 4 | 1978 | - | | |

¹ Vi har trukket fra én skilsmisse (med varighet 5) i 1973, tre skilsmisser (én med varighet 4 og to med varighet 5) i 1974 og lagt til to skilsmisser (med varighet 5) i 1975. Dette er gjort pga. uoverensstemmelse mellom Historisk statistikk (1994) og upublisert befolkningsstatistikk. I perioden 1919-1950 skyldes de uoppgitte varighetene ved skilsmisse, sivil dom eller straffedom.

² Se kapittel 4 for forklaring på det høye uoppgitte tallet i 1995.

Kilde: Gjermoe (1923), *Statistiske meddelelser* (1926-1952), *Folkemengdens bevegelse* (1955-1985) og *Befolkningsstatistikk*. Hefte III (1987-).

5. Resultater

5.1. Skilsmisser før 1886

Den offisielle skilsmissexstatistikken startet for Norges del i 1886. På denne tiden ble 30-40 ekteskap årlig oppløst ved skilsmisse (tabell 1 og figur 1). Skilsmisser før denne tiden var neppe særlig utbredt. Tall for femårsperiodene 1871-1875, 1876-1880 og 1881-1885, er tilgjengelige, men ufullstendige, da skilsmisse ved dom ikke er tatt med (Statistisk sentralbyrå 1994).³

5.2. Utviklingen i giftermål og skilsmisser 1886-1995

Giftermål

Årlige ekteskapsinngåelser viser flere bunner og topper de siste 110 årene (figur 1). Fram til slutten av første verdenskrig i 1918 steg antall giftermål markert.⁴ Deretter var det i en periode relativt få som giftet seg. Den ble fra 1927 avløst av en lang periode med oppgang, bare avbrutt av andre verdenskrig. Ekteskapskullet av 1947 er det største i dette århundre, med 29 923 vigsler (tabell 1). Denne "ekteskapsboomen" faller for øvrig i stor grad sammen med den mer kjente "babyboomen". Kullene født i etterkrigsårene 1946/1947 er blant de største dette århundre (Brunborg og Mamelund 1994). Ekteskapsinngåelser og barnefødsler har fulgt hverandre noenlunde jevnt i hele dette århundre, med unntak av oppgangen i fruktbarhet på slutten av 1980-tallet.

Etter toppen i 1947 gikk tallet på vigsler ned helt frem til begynnelsen av 1960-tallet. Deretter steg ekteskapsinngåelsene igjen mot nye høyder, til midten av 1970-tallet, da i underkant av 30 000 ekteskap ble inngått årlig. Fra midten av 1970-tallet til midten av 1980-tallet har vi opplevd den mest markerte nedgangen i dette århundre, til rundt 20 000 ekteskap per år (tabell 1 og figur 1).

Det sterke giftermålsfallet må sees i forhold til fremveksten av samboerskap, som for alvor tok til på midten av

1970-tallet. Blant kvinner 20-44 år økte andelen samboere fra 5 til 23 prosent fra 1977 til 1995. Totalt antall samboere var i 1995 anslått til minst 400 000 dvs. 200 000 samboerpar (Statistisk sentralbyrå 1996).

Summarisk giftermålsrate, det vil si antall ekteskap i løpet av et år i forhold til middelfolkemengden, er et mye brukt mål for å beskrive giftermålshyppigheten (figur 4). Dette målet tar imidlertid ikke hensyn til at middelfolkemengden inkluderer personer som er under lav eller ingen risiko for å bli gift, bl.a. barn, pensjonister og ikke minst dem som allerede er gift. Den summariske giftermålsraten påvirkes også av hvor mange personer det er i de aldere det er vanlig å gifte seg i. Raten har likevel fulgt samme mønster som antall giftermål (figurene 1 og 4). Dersom vi studerer utviklingen i de to størrelsene i et langtidsperspektiv (fra 1886 til 1995), ser vi at antall årlige giftermål har steget, mens den summariske giftermålsraten har sunket (spesielt fra 1946 og frem til 1980-tallet). Denne observasjonen gjenspeiler ikke bare endret giftermålsatferd, men også at folketallet har vokst.

Skilsmisser

Som vi har nevnt, forekom skilsmisser svært sjeldent i forrige århundre. Antall skilsmisser har økt jevnt i hele dette århundre, med ekstra sterk vekst siden slutten av 1960-tallet (tabell 1 og figur 1). Fra 1965 til 1975 økte antall skilsmisser med hele 8 prosent i gjennomsnitt per år. Vekstraten for de to neste tiårsperiodene frem til 1995 var hhv. 3,3 og 2,5 prosent per år. På midten av 1970-tallet passerte antall skilsmisser for første gang 5 000 og siden 1990 har tallet ligget litt over 10 000. I 1995 endte 10 360 ekteskap med skilsmisse, 574 færre enn i 1994. Dette er første gang siden 1886 at skilsmissetallet har gått vesentlig ned. Med få unntak har antall skilsmisser økt hvert eneste år siden slutten av 1950-tallet (tabellene 1 og 3).

³ Antall skilsmisser for de tre femårsperiodene var hhv. 6, 8 og 9.

⁴ I 1918 fikk vi ekstra høye ekteskapsstall pga. en ny og strengere ekteskapslov med virkning fra januar 1919, da lavalderen for kvinner ble hevet fra 16 til 18 år. Den nye loven førte til unormalt mange vigsler i desember 1918 og unormalt få vigsler i første halvår av 1919. Omkring 2 000 par giftet seg i desember 1918 istedenfor første halvår av 1919 (Det Statistiske Centralbyrå 1926).

Skilsmisseutviklingen kan beskrives ved den *summariske skilsmisseraten*, som er definert som antall skilsmisser i forhold til den totale middelfolkemengden. Den summariske skilsmisseraten har stort sett utviklet seg parallelt med antall årlige skilsmisser (tabell 2 og figurene 1 og 4).

Den summariske skilsmisseraten har imidlertid den svakhet at den i nevneren inkluderer *hele* befolkningen, dvs. også de som *ikke* er under risiko for bli skilt, dvs. alle ikke-gifte. Et bedre mål er derfor *den generelle skilsmisseraten*, definert som forholdet mellom antall skilsmisser og risikobefolkningen, det vil si antall gifte og separerte i et år. Pga. manglende tall for bestanden av gifte før 1970, interpolerte vi mellom folketellingsår for å finne den generelle skilsmisseraten (og dessuten raten for ekteskap oppløst ved død per 1 000 bestående ekteskap) for omtrent hvert femte år fra 1886 til 1966 (tabell 1).

Den generelle skilsmisseraten var lav, men svakt økende frem til andre verdenskrig og deretter nesten konstant frem til rundt 1970, da den begynte å vokse sterkt. Siden da er den tredoblet, fra 4 til 12 skilsmisser per 1 000 bestående ekteskap (tabell 1 og figur 4), i likhet med den summariske skilsmisseraten, som økte fra 0,9 til 2,4.

Separasjoner

Antall separasjoner ligger vanligvis noe høyere enn skilsmissetallet da noen separerte gjenopptar ekteskapet etter en viss tid, mens andre forblir separert resten av livet, dvs. uten å skilles. Antall separasjoner har stort sett økt parallelt med skilsmisene. Fra midten av 1960-tallet og frem til i dag har det gjennomsnittlig vært 1 600 flere separasjoner per år enn skilsmisser. Det høyeste tallet på separasjoner er hittil observert i 1990, med nesten 13 000, mens noe over 10 000 ektepar skilte seg (tabell 1 og figur 1).

Oppløsning av ekteskap ved død

Antall ekteskap oppløst ved død lå lenge stabilt rundt 10 000 per år, med unntak av spanskesykeåret 1918, da hele 14 526 ekteskap ble avbrutt (tabell 1 og figurene 1, 2, 3 og 4). Spanskesyken rammet spesielt dem mellom 15 og 40 år (Mamelund og Borgan 1996), slik at mange unge ekteskap ble oppløst. Siden midten av 1950-tallet har antall ekteskap oppløst ved død økt jevnt, men med en utflating de siste ti årene. Utflatingen skyldes nok både synkende dødelighet blant eldre og færre ektepar pga. flere skilsmisser og samboerforhold.

Antall ekteskap oppløst ved død per 1 000 bestående ekteskap viser stort sett samme utviklingstrekk som *antall ekteskap* oppløst ved død siden midten av 1950-tallet (figurene 1 og 4), med en topp i 1993, da 20,4 ekteskap per 1 000 bestående ble avbrutt. Denne størrelsen ble for øvrig halvert fra 1886 til et bunnivå på midten av 1950-tallet, med 15 dødsfall per 1 000 bestående ekteskap.

Netttilgang av ekteskap

Netttilgangen av ekteskap er avhengig av antall som gifter seg og avgang ved skilsmisse og død (tabell 1). Helt frem til 1977 var antall årlige inngåtte ekteskap mye større enn avgangsfaktorene skilsmisse og død (tabell 1 og figur 2). Antall bestående ekteskap gikk følgelig opp. Død og skilsmisse har i stadig økende grad tappet overskuddet av årlig inngåtte ekteskap. Fra 1978 har derfor antall bestående ekteskap gått ned. Antall ekteskap oppløst ved død har økt jevnt siden begynnelsen av 1950-tallet. Dette skyldes at ekteskapsbestanden eldes, ikke økt dødelighet blant gifte. Stigningen i det årlige skilsmissetallet er den primære årsaken til den negative ekteskapsbalansen i de senere tiår.

Dødsfall er fortsatt hovedårsaken til ekteskapsoppløsning, til tross for at stadig flere skiller seg. Skilsmisser har imidlertid fått økende betydning, spesielt siden slutten av 1960-tallet. I 1950 utgjorde dødsfallene 83 prosent av avgangen, mens denne andelen var redusert til 63 prosent i 1995 (tabell 1 og figur 3).

Gjennomsnittlig varighet av ekteskapet ved skilsmissen

Gjennomsnittlig ekteskapsvarighet for skilsmisser i et bestemt kalenderår eller for skilsmisser i en bestemt ekteskapskohort kan beregnes på to ulike måter, (a) enten som et gjennomsnitt av *antall skilsmisser* (begivenheter) fordelt etter ekteskapsvarighet, eller (b) som et gjennomsnitt der det er *skilsmisseandelene* som er vekter. Andelene sier hvor stor del av en ekteskapskohort som er skilt etter et visst antall år.

For kalenderår er det fordelaktig å bruke gjennomsnittsmål (b) da vi på denne måten får korrigert for ulik størrelse på de årlige ekteskapskohortene (se kapittel 6). Ved bruk av metode (b) blir gjennomsnittlig ekteskapsvarighet ved skilsmisse, f.eks. i 1950, 11,7 år, mens metode (a) "strekker" ekteskapsvarigheten ved skilsmisse til 13,2 år i samme kalenderår. I tabell 2 er både metode (a) og metode (b) vist for kalenderår (perioder), men bare metode (a) for kohorter. Metode (b) for kohorter ville gitt samme gjennomsnittsvarighet som metode (a).

Gjennomsnittsmål (a) og (b) kan tolkes som *forventet* gjennomsnittlig varighet av ekteskap oppløst ved skilsmisse, dersom alle ekteskapskohorter for resten av livet følger skilsmissemønsteret i det aktuelle kalenderåret, se definisjonen i kapittel 6. For ekteskapskohorter viser skilsmissemål (a) faktisk gjennomsnittsvarighet av ekteskap oppløst ved skilsmisse.

Ekteskapskohorter fra slutten av 1880-tallet var i gjennomsnitt gift i 19 år før skilsmissen (tabell 2 og figur 5). Gjennomsnittet sank meget raskt - til 16 år - for kohorter som giftet seg mellom 1899 og 1906. For kohortene fra første halvdel av 1940-tallet kom varigheten ned i 14 år, den økte så til rundt 17 år for 1950-kohortene, og har siden igjen sunket. Med dagens

skilsmissemønster vil gjennomsnittlig ekteskapsvarighet være litt under 14 år for dem som blir skilt.

For kalenderår har gjennomsnittlig varighet av ekteskap oppløst ved skilsmisse, basert på metode (a), steget med over 2 år siden slutten av 1970-tallet, fra et nivå omkring 12 år på 1950- og 1960-tallet (tabell 2 og figur 6). De som ble skilt i 1995, hadde således gjennomsnittlig vært gift i nesten 14 år.⁵ Utviklingen for ekteskapskohorter derimot, viser motsatt trend (tabell 2 og figur 5). Gjennomsnittet for kohorter har sunket fra rundt 17 år for ekteskapskohorter fra 1950-tallet, til omkring 15 år for dem som giftet seg i 1980, dersom vi forutsetter samme skilsmissetferd for 1980-kohorten som foregående kohorter.⁶

Det kan synes paradoksalt at gjennomsnittlig ekteskapsvarighet kan stige for perioder og synke for kohorter innenfor noenlunde samme tidsrom. Dette kan forklares ved at kohort- og periodeeffekter har inntruffet på samme tid (Wils 1990). 1970-tallets store sosiale endringer gav økte muligheter og aksept for skilsmisse, for både unge og gamle ekteskap. Oppgangen i varigheten for kalenderår er i stor grad et resultat av endret atferd blant dem som har vært gift forholdsvis lenge, som derved trekker gjennomsnittsvarigheten opp (periodeeffekt). Samtidig er også unge ekteskap blitt påvirket, med stadig økende skilsmisserater, noe som bidrar til å senke gjennomsnittsalderen ved skilsmisse for yngre kohorter (kohorteffekt).

For ekteskapskohorter som giftet seg for lenge siden, dvs. at vi bare har ekstrapolert skilsmisseandelene med noen få år, fremkommer stort sett de samme verdier for gjennomsnittsvarighet om beregningene foretas med utgangspunkt i metode (a) eller metode (b). Vi har av denne grunn kun beregnet gjennomsnittet basert på metode (a) for kohorter (tabell 2 og figur 5).

Med unntak av periodene 1946-1960 og 1982-1995, har gjennomsnittet beregnet på de to måtene fulgt hverandre ganske nært. Gjennomsnittet beregnet ved metode (a) har før 1982 hele tiden ligget lavere enn gjennomsnittet beregnet ved metode (b), særlig i perioden 1946-1960.

Dette skyldes trolig at store ekteskapskull i perioden før, under og etter andre verdenskrig begynte å skille seg. Nedgangen i antall giftermål fra ekteskapstoppen på slutten av 1960-tallet, kan trolig forklare at (a)-gjennomsnittet ligger høyere enn (b)-gjennomsnittet etter 1982.

Varighetsmønsteret

Det er et karakteristisk trekk at skilsmisseandelene er høyest 4-8 år etter vigselen (figur 8). Denne konsentrasjonen er blitt stadig sterkere i dette århundret. Som vi har sett har gjennomsnittsvarigheten for ekteskap oppløst ved skilsmisse økt i etterkrigstiden. Dette har skjedd som et resultat av stigende skilsmisserater blant "eldre" ekteskap. For ekteskap som har vart lenger enn 30 år har ikke skilsmisseratene endret seg mye. Som vi senere skal se, gjelder ikke dette bare for perioder, men også for kohorter.

5.3. Periodetall: Hvor mange blir skilt?

Dersom skilsmisseandelene fra 1995 holder seg uendret, vil 45,7 prosent av ekteskapene inngått dette året ende med skilsmisse i fremtiden (figur 10 og tabell 5).⁷ Til sammenlikning ble det i 1965 forventet at bare 10,4 prosent av dem som giftet seg ville bli skilt (tabell 5). Imidlertid er sannsynligheten nær null for at en ekteskapskohort vil følge samme skilsmissemønster som gjaldt i det året kohortens medlemmer giftet seg. Andelen som faktisk blir skilt kan således bli både høyere og lavere enn det slike beregninger viser. Et eksempel illustrerer dette: Dersom skilsmissemønsteret hadde holdt seg uendret på 1965-nivået, ville 9,9 prosent av de som giftet seg dette året blitt skilt innen 30 år, dvs. i 1995 (tabell 5). Den faktiske andelen som er observert skilt for 1965-kohorten etter 30 års ekteskap er nesten tre ganger så høy, nemlig 25,8 prosent (tabell 9).

De kumulerte skilsmisseandelene har steget jevnt hvert år siden 1886, og med få unntak ligger nivået høyere enn i de(t) foregående år (figurene 9 og 16 og tabell 5). 1995 representerer ett av disse unntakene. For ekteskap inngått for mer enn 11 år siden, er de kumulerte skilsmisseandelene i 1995 lavere enn i 1994. Samtidig har tendensen til økte kumulerte skilsmisseandeler for

⁵ Gjennomsnittet basert på beregningsmåte (b) var 13 år, se tabell 2.

⁶ For kohorter som har vært gift i mindre enn 60 år, har vi ekstrapolert med skilsmissemønsteret observert i 1995. Skilsmisser forekommer sjelden for ekteskap som har vart i mer enn 40-50 år. Dette betyr at gjennomsnittsvarigheten ved skilsmisse neppe vil endre seg for dem som giftet seg før 1955.

⁷ Dette forutsetter at en ekteskapskohort gjennomlever de varighetsspesifikke skilsmisseratene som er observert for 1995 og at dødsfall og migrasjon ikke forekommer. Dette tallet avviker litt fra de tall som blir publisert i *Befolkningsstatistikk*. Hefte III, i tabell 7.7 (for 1995) "Beregnet andel av gifte menn og kvinner som vil bli skilt før en viss alder, forutsatt skilsmissemønster som i de enkelte perioder", som bygger på følgende antakelse: "Under forutsetning av at et kull gifte (medregnet separerte) personer gjennomlever de aldersavhengige skilsmisseratene observert vedkommende periode, og at gjengifte og dødsfall ikke forekommer. Andeler for alder 25 år er anslått ut fra registrert folkemengde. Bare skilsmisser hvor vedkommendes ektefelle var bosatt i Norge er regnet med". For 1995 var dette tallet 46,6 prosent for menn og 46,1 prosent for kvinner, mot 45,6 prosent med vår metode. Forskjellen skyldes at vi regner med skilsmisser etter varighet og *Befolkningsstatistikk* med skilsmisser etter alder, samt forutsetningen i denne om andel skilte ved alder 25 år (for personer som gifter seg unge, spesielt som tenåringer, er skilsmisseratene så høye, opp imot 80-90 prosent, at de aldersspesifikke ratene ikke kan anvendes til å beregne et slikt hypotetisk skilsmissemål).

ekteskap som har vart under 12 år forsterket seg i 1995. Dette skyldes som vi skal se nedenfor, spesielt økte skilsmisseandeler blant ekteskap som har vart i mindre enn fem år. Dette innebærer at forventet ekteskapsvarighet ved skilsmisse er redusert med 0,6 år (basert på metode (b)) og at forventet skilsmisseandel har gått ned med 1,8 prosentpoeng i forhold til 1994.

De kumulerte skilsmisseandelene har ikke vokst like raskt for alle varigheter i ekteskapene inngått siden 1886 (figur 9 og tabell 5). De kumulerte andelene for ekteskap med kort varighet har endret seg mindre enn de for ekteskap med lenger varighet. Denne utviklingen er spesielt tydelig etter 1970. For ekteskap som hadde vart i ti år, økte andelen skilte fra 7,6 prosent i 1970 til 22,8 prosent i 1995. For ekteskap som hadde vart i 30 år, økte andelen fra 12,9 prosent i 1970 til 43,9 prosent i 1995.

Som nevnt er de kumulerte andelene i 1995 frem til 12 års varighet høyere enn tilsvarende andeler i 1994. Dette skyldes ekstra høye skilsmisseandeler i 1995 for ekteskap som har vart i mindre enn fire år (figur 16 og tabellene 4 og 5). Reks. økte skilsmisseandelene etter ett års ekteskap fra 0,17 til 0,41 prosent (fra 34 til 84 skilsmisser) og etter to år fra 1,24 til 1,72 prosent (fra 238 til 335 skilsmisser, se tabell 3).

5.4. Kohorttall: Hvor mange blir skilt?

Høyest andel skilte frem til 1995 har 1965-kohorten med 25,8 prosent etter 30 år og 1974-kohorten med 26,3 prosent etter 21 år (tabell 9).⁸ Ekstrapoleringer for disse kohortene med skilsmissemønsteret i 1995 antyder at i alt 27,6 prosent av 1965-kohorten og 34,6 prosent av 1974-kohorten kan komme til å bli skilt (tabell 9). Ekstrapoleringen for 1974-kohorten er selvfølgelig mer usikker enn den for 1965-kohorten.

Kumulert andel skilte etter varighet

Figur 15 (og tabell 9) viser at de som nyligst har giftet seg har høyest skilsmisseandel, gitt samme ekteskapsvarighet. Dette poenget kan illustreres med et par eksempler: Mens bare 2 prosent av 1950-kohorten var skilt etter fem års ekteskap, var tilsvarende andeler for 1960-, 1970-, 1980- og 1990-kohortene henholdsvis 3, 5, 7 og 9 prosent. Likeledes var bare 5 prosent av 1955-kohorten skilt etter ti år, mens henholdsvis 10, 14 og 22 prosent av 1965-, 1975- og 1985-kohortene var skilt etter like lang tid.

Innhenting av eldre kohorter går svært raskt. Etter 45 års ekteskap har "bare" 11 prosent av 1950-kohorten skilt seg. Til sammenlikning tok det bare seks år før

1989-kohorten hadde oppnådd en høyere andel skilte enn 1950-kohorten (13 prosent). "Innhenting" av eldre kohorter, til tross for kortere ekteskapsvarighet, har vi flere eksempler på, spesielt for etterkrigskohortene (se tabell 9 og Kristiansen 1982).

Figur 17 viser andel bestående ekteskap etter varighet for ekteskapskohorter. Etter 20 år er f.eks. fortsatt 93 prosent av 1950-kohorten gift, mens det bare er 74,4 prosent igjen av 1975-kohorten, under forutsetning av at ingen dør eller utvandrer.

Varighetsmønsteret

Varighetsmønsteret for ekteskapskohorter er omtrent som for kalenderår, med hyppigst skilsmisse 4-8 år etter vigsel (figurene 13 og 14). Dette synes å avlive myten om "sjuårskrisa". Skilsmisseratene for yngre kohorter ligger generelt betydelig høyere enn de for eldre kohorter for korte ekteskapsvarigheter, mens det ved lengre varigheter er mindre forskjeller mellom kohortene. Forskjellen mellom skilsmisseandelene (figur 13) og ratene (figur 14) gir seg først utslag for etterkrigskohortene, se også tabellene 8 og 12. Dette skyldes at skilsmisse har blitt et stadig hyppigere fenomen, slik at nevneren ved beregning av ratene synker raskt med stigende varighet.

Skilsmisseratene (og andelene) for de fleste ekteskapsvarigheter har gjennomgående økt for de kohortene vi har tall for (figurene 11 og 12). Skilsmisseratene ligger som ventet høyest for kohortene etter fire, seks og sju år, men er også høye etter fem år.

⁸ Befolkningsstatistikkens tall for ekteskapsinngåelser i 1965 er trolig 1 500-2 000 for lavt. Tar en hensyn til dette, blir skilsmisseandelen for 1965-kohorten etter 30 års ekteskap 1,5-2,0 prosentpoeng lavere.

6. Definisjoner og metoder

Ekteskapskohort: Alle par som gifter seg i samme kalenderår.

Ekteskapsvarighet: Differanse i antall hele kalenderår mellom skilsmisseår og vigselfår. Skilsmisser blant gjengifte registreres i forhold til siste vigselfår.

Summarisk giftermålsrate: Antall ekteskap i et år dividert på middelfolkemengden i år t . Middelfolkemengden beregnes som et gjennomsnitt av befolkningen ved årets begynnelse og befolkningen ved årets slutt. Raten uttrykkes vanligvis per 1 000.

Summarisk skilsmisserate: Antall skilsmisser i år t dividert på årets middelfolkemengde, vanligvis per 1 000.

Generell skilsmisserate: Antall skilsmisser i et år dividert på middelfolkemengden av bestående ekteskap, dvs. antall gifte og separerte (kvinner), vanligvis per 1 000.

Skilsmisseandel etter varighet: Andel (i prosent) av den opprinnelige ekteskapskohorten som blir skilt etter en viss varighet av ekteskapet (dette er altså ikke en skilsmisserate). Ved å legge sammen (kumulere) disse andelen får vi hvor stor andel i alt som er skilt av den opprinnelige kohorten.

Skilsmisserate etter varighet: Antall skilsmisser (per 1 000) etter ekteskapets varighet, dividert på middelfolkemengden av bestående ekteskap etter varighet, der det er forutsatt at det ikke forekommer dødelighet eller inn- og utvandring (eller egentlig at det ikke er noen nettoinnvandring for hver enkelt ekteskapskohort). Ifølge Wils (1990) og Haskey (1996) betyr ikke migrasjon og dødelighet for ekteskap med kort varighet (under 20 år) mye for ratene. For å beregne helt korrekte rater måtte vi for hvert år hatt informasjon om bestanden av gifte personer etter vigselfår. Dette har det i prinsippet vært mulig å hente ut fra Det sentrale personregister siden 1967, men det ville ha blitt et for omfattende prosjekt i denne sammenheng. Vårt datamateriale inneholder derfor kun informasjon om opprinnelig størrelse på ekteskapskohortene og hvor mange av disse som blir

skilt hvert år. Antall bestående ekteskap etter ekteskapsvarighet er således beregnet ved å trekke fra antall skilsmisser for hver ettårige varighet.

Gjennomsnittlig ekteskapsvarighet $\bar{m}(t)$ av skilsmisser etter varighet v i år t (eller for ekteskapskohort t), dvs. basert på absolutte skilsmissetall:

$$\bar{m}(t) = \sum_{v=0}^{61} v \cdot S(v, t) / S(t),$$

der $S(v, t)$ er antall skilsmisser i år t (eller for ekteskapskohort t) med varighet v og $S(t)$ er samlet antall skilsmisser i år t (eller for ekteskapskohort t). Dette målet er altså et veid gjennomsnitt av ekteskapets varighet ved skilsmisse, der vektene er antall skilsmisser etter varighet i et kalenderår (eller for en ekteskapskohort). Dette gjennomsnittsmålet er i teksten omtalt som metode (a). For kalenderår kan målet tolkes som forventet gjennomsnittlig varighet av ekteskap oppløst ved skilsmisse, dersom alle ekteskapskohorter resten av livet følger skilsmissemønsteret i det aktuelle kalenderåret. For ekteskapskohorter viser dette målet faktisk gjennomsnittlig varighet av ekteskap oppløst ved skilsmisse.

Gjennomsnittlig ekteskapsvarighet $\bar{\mu}(t)$ etter varighet v i år t , dvs. basert på skilsmisseandeler:

$$\bar{\mu}(t) = \sum_{v=0}^{61} v \cdot s(v, t) / s(t),$$

der $s(v, t)$ er andel av opprinnelig antall ekteskap for ekteskapskohort t som blir skilt etter v år og $s(t)$ er samlet (kumulert) skilsmisseandel i år t . For kalenderår er det fordelaktig å beregne gjennomsnittet ved å bruke andeler, da vi på denne måten får korrigert for ulik størrelse av de årlige ekteskapskullene (kohorter). I teksten er dette gjennomsnittsmålet omtalt som metode (b). For ekteskapskohorter gir gjennomsnittlig varighet beregnet som $\bar{\mu}(t)$ samme resultat som den for $\bar{m}(t)$. I tabell 2 er gjennomsnitt for kalenderår vist ved både metode (a) og metode (b).

Figur 1. Antall inngåtte ekteskap, ekteskap oppløst ved skilsmisse og død, og separasjoner. 1886-1995

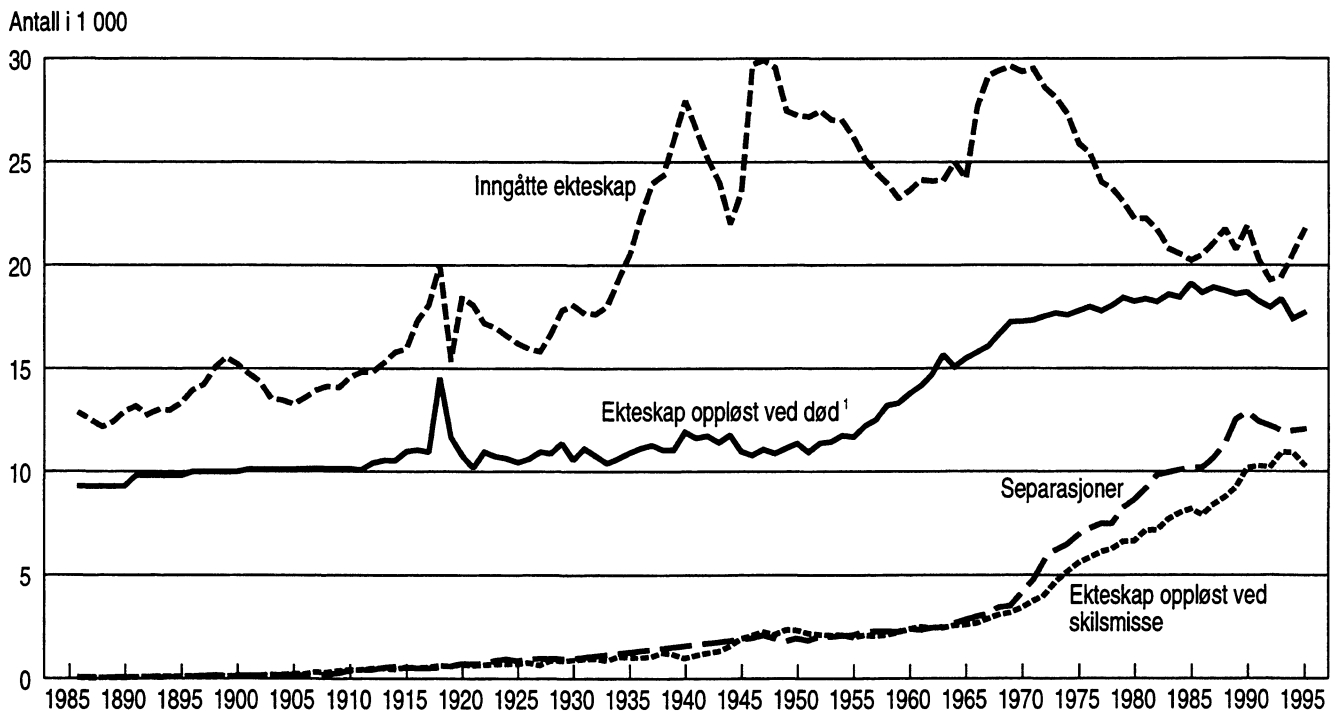

¹ Inkludert dødsfall blant separerte. Tallene for kalenderårene 1886-1910 bygger på femårssammendrag

Kilde: Tabell 1

Figur 2. Nettotilgang av ekteskap. 1886-1995¹

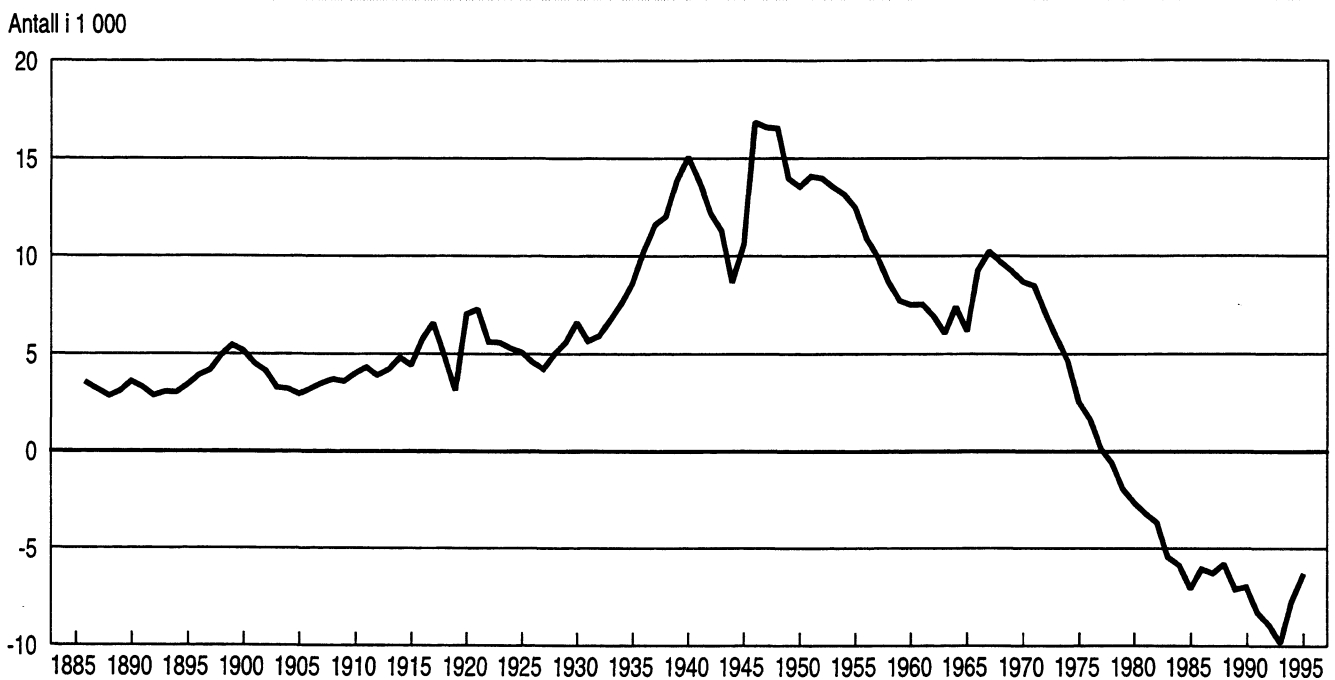

¹ Det forutsettes at inn- og utvandring av gifte ikke forekommer. Overskuddet for kalenderårene 1886-1910 er ikke helt presist, da antall ekteskap oppløst ved død bygger på femårssammendrag

Kilde: Tabell 1

Figur 3. Ekteskap oppløst ved skilsmisse og død. 1886-1995

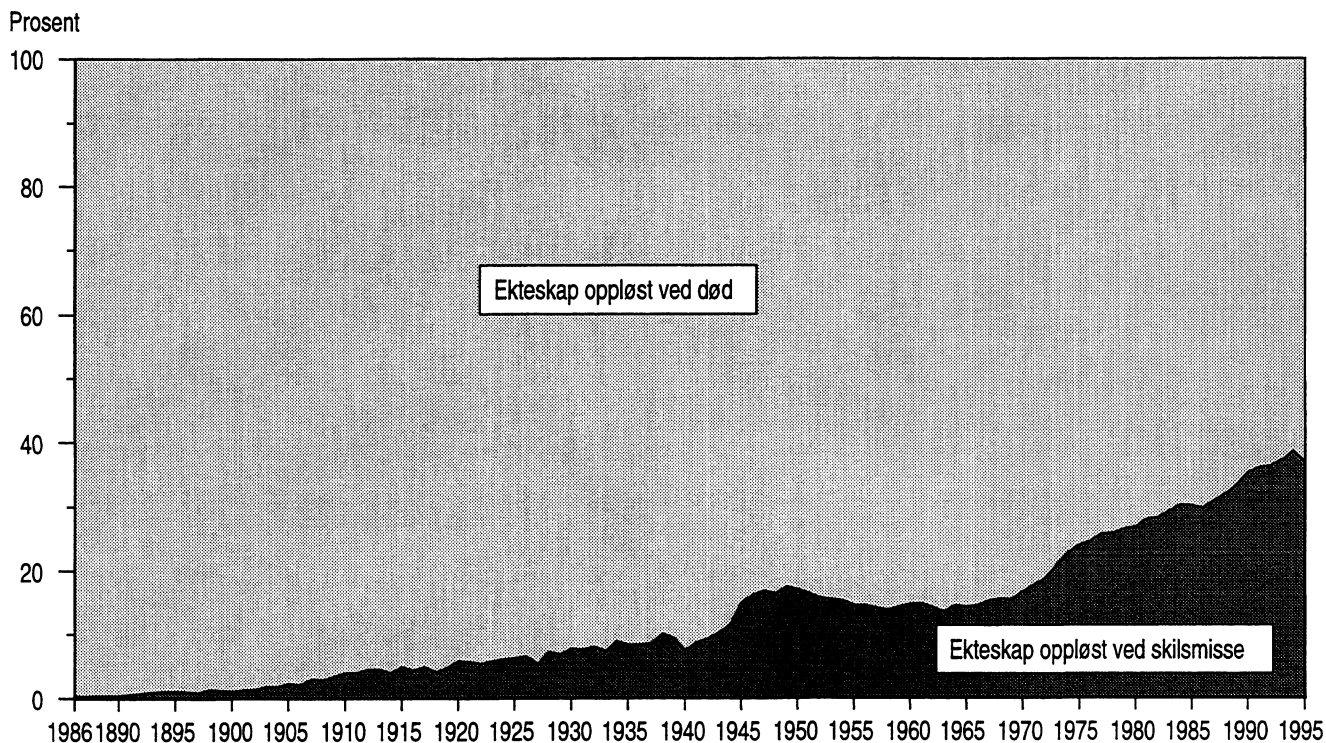

Kilde: Tabell 1

Figur 4. Generell skilsmisserate, summarisk skilsmisse- og giftermålsrate og ekteskap oppløst ved død pr. 1 000 bestående. 1886-1995

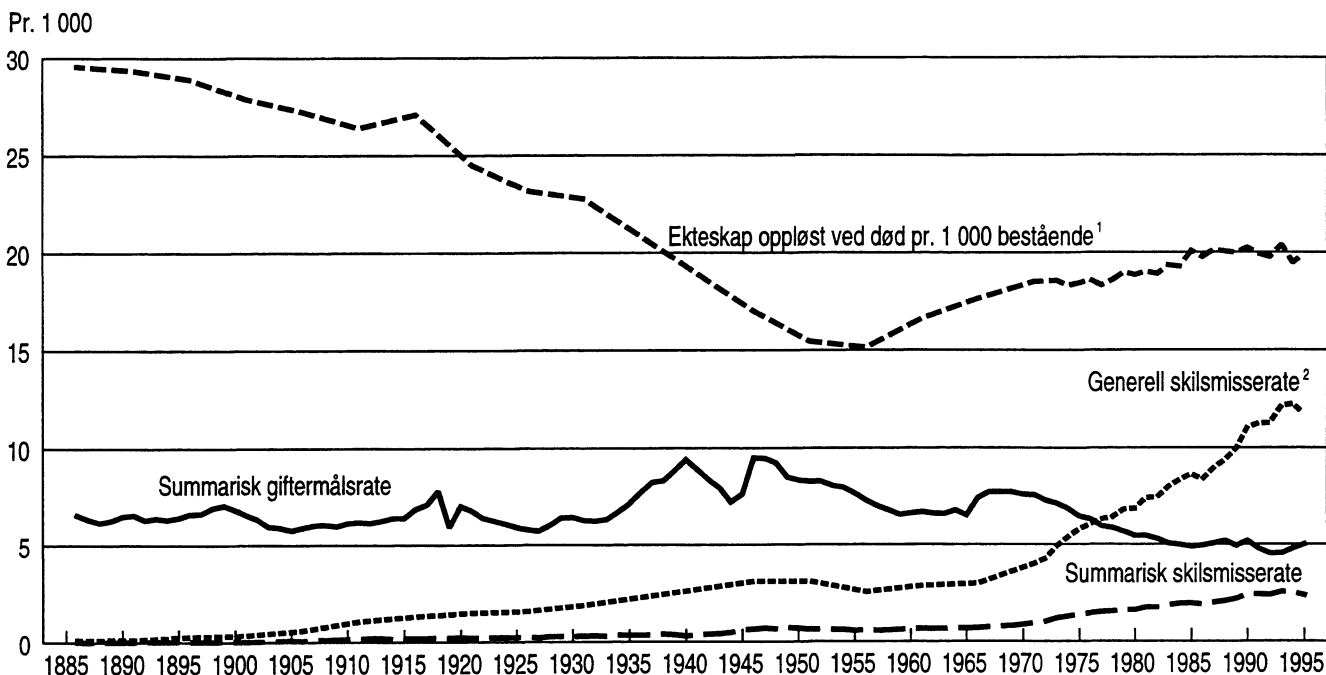

¹ Dødsfall for kalenderårene 1886-1910 bygger på femårssammendrag

² Se kapittel 5 for utregning av generell skilsmisserate 1886-1970

Kilde: Tabell 1 og 2

Figur 5. Gjennomsnittlig varighet av ekteskap oppløst ved skilsmisse for ekteskapskohortene 1886-1995¹

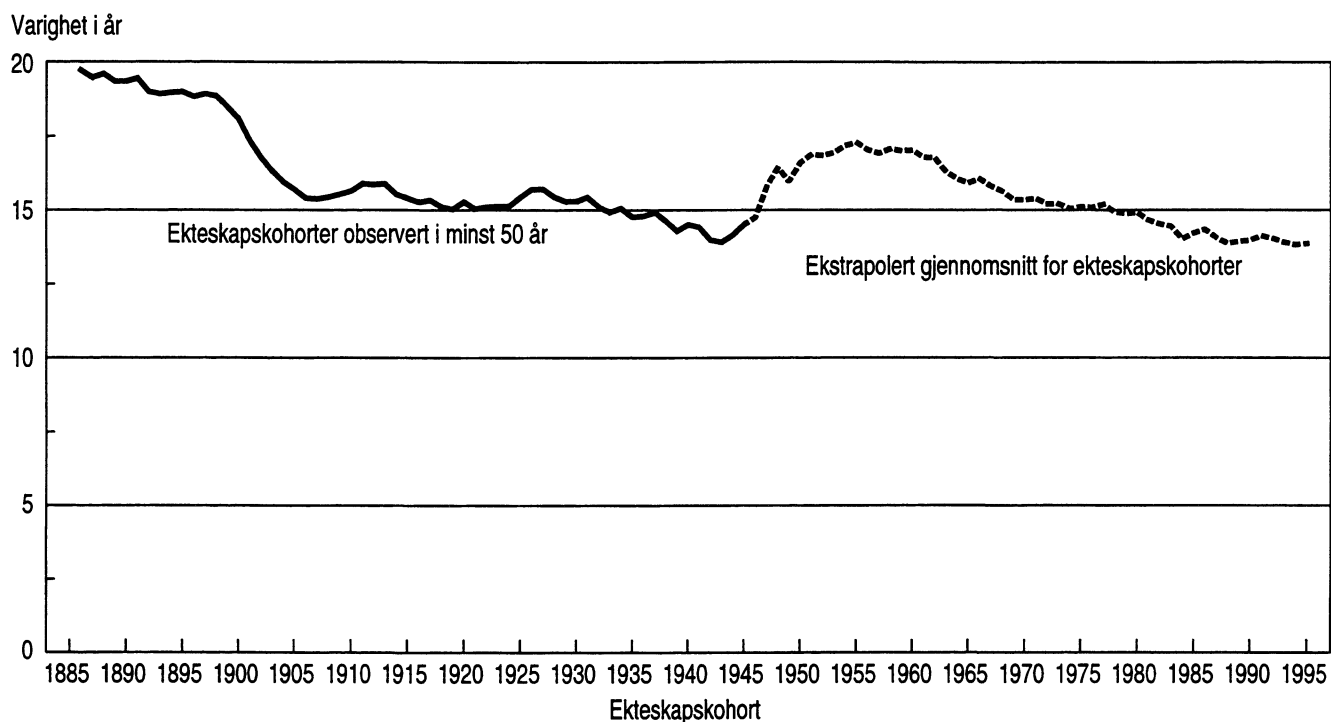

¹ Gjennomsnittlig varighet beregnet ved metode (a), se kapittel 6
 Kilde: Tabell 2

Figur 6. Gjennomsnittlig varighet av ekteskap oppløst ved skilsmisse. 1886-1995

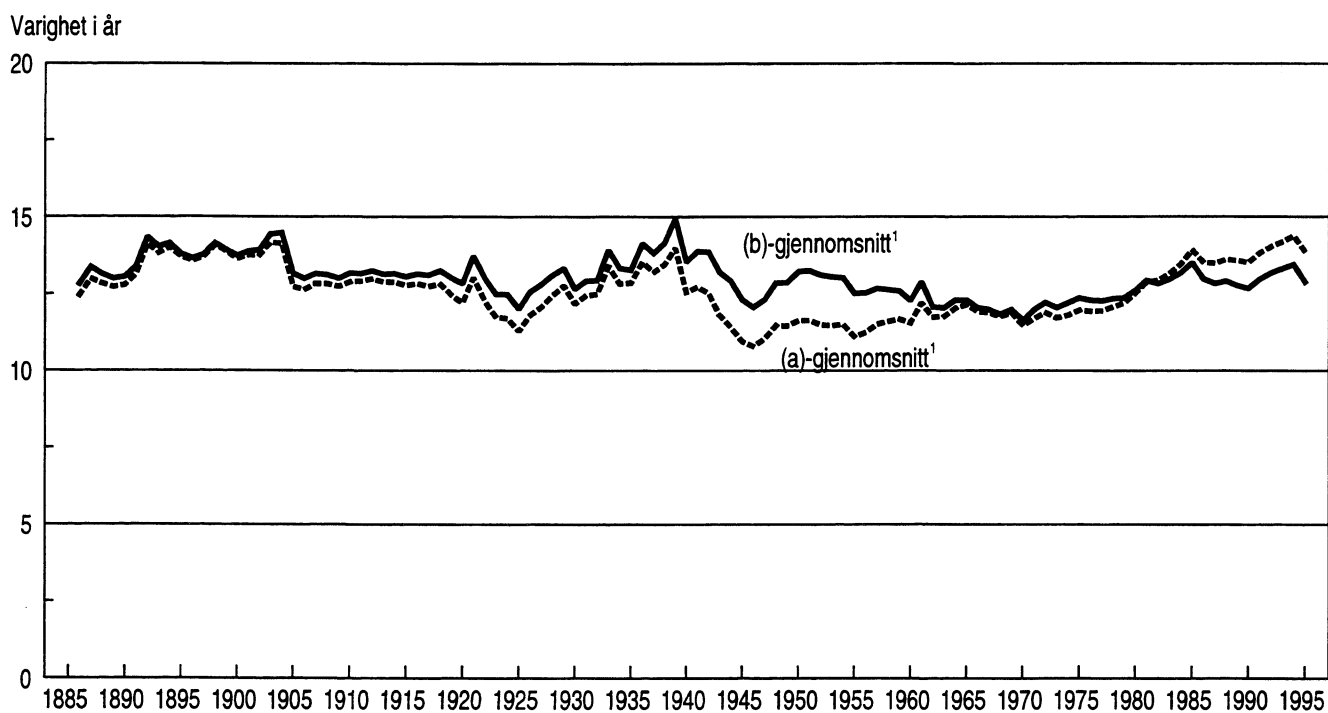

¹ (a)- og (b)-gjennomsnitt er definert i kapittel 6
 Kilde: Tabell 2

Figur 7. Skilsmisseandeler pr. 100 opprinnelige vigsler for utvalgte ettårige varigheter. 1886-1995

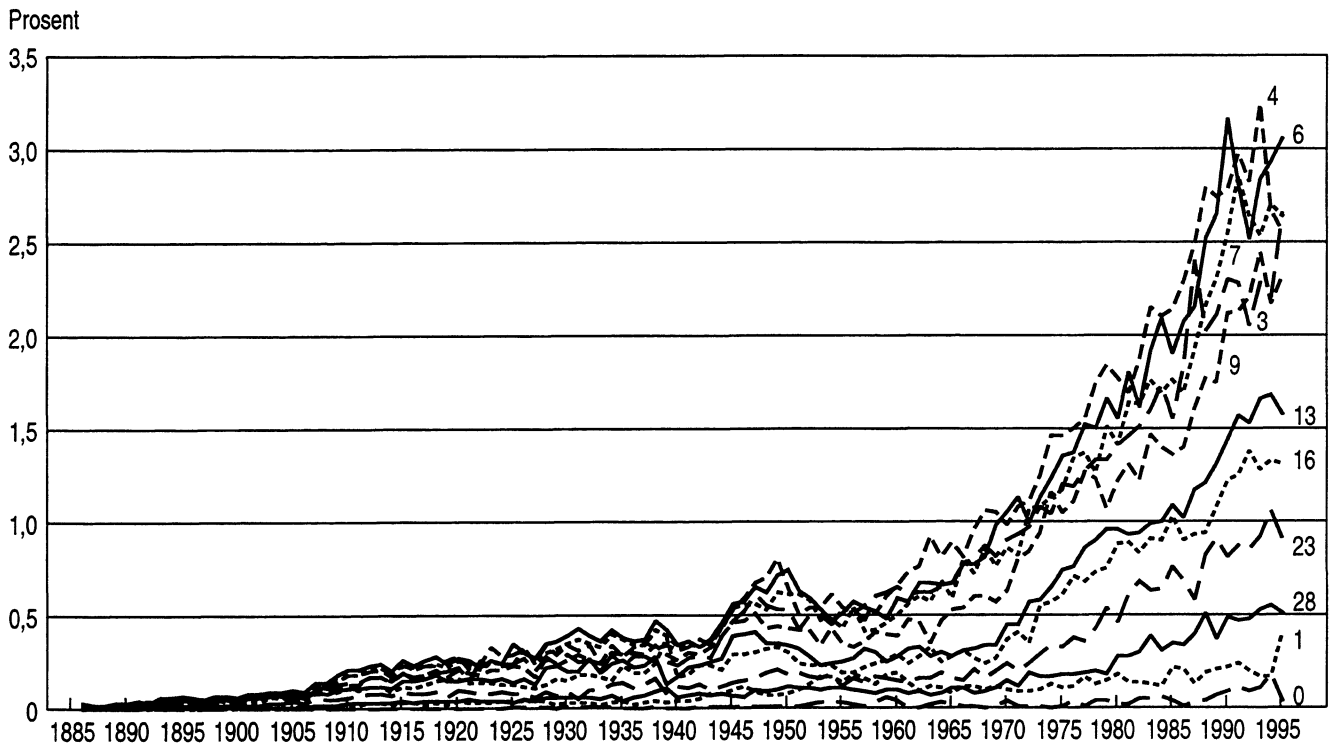

Kilde: Tabell 4

Figur 8. Skilsmisseandeler pr. 100 opprinnelige vigsler, etter varighet for utvalgte kalenderår

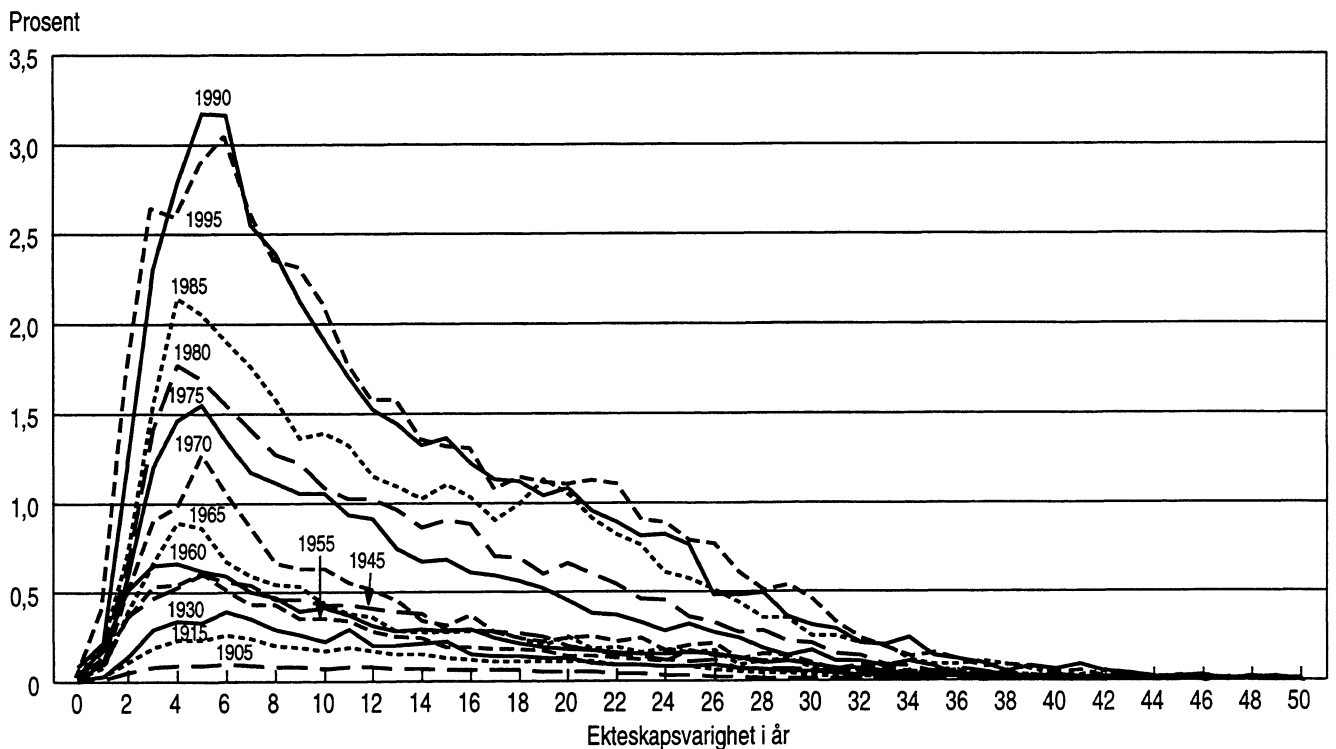

Kilde: Tabell 4

Figur 9. Kumulert andel skilte, etter utvalgte ekteskapsvarigheter. 1886-1995

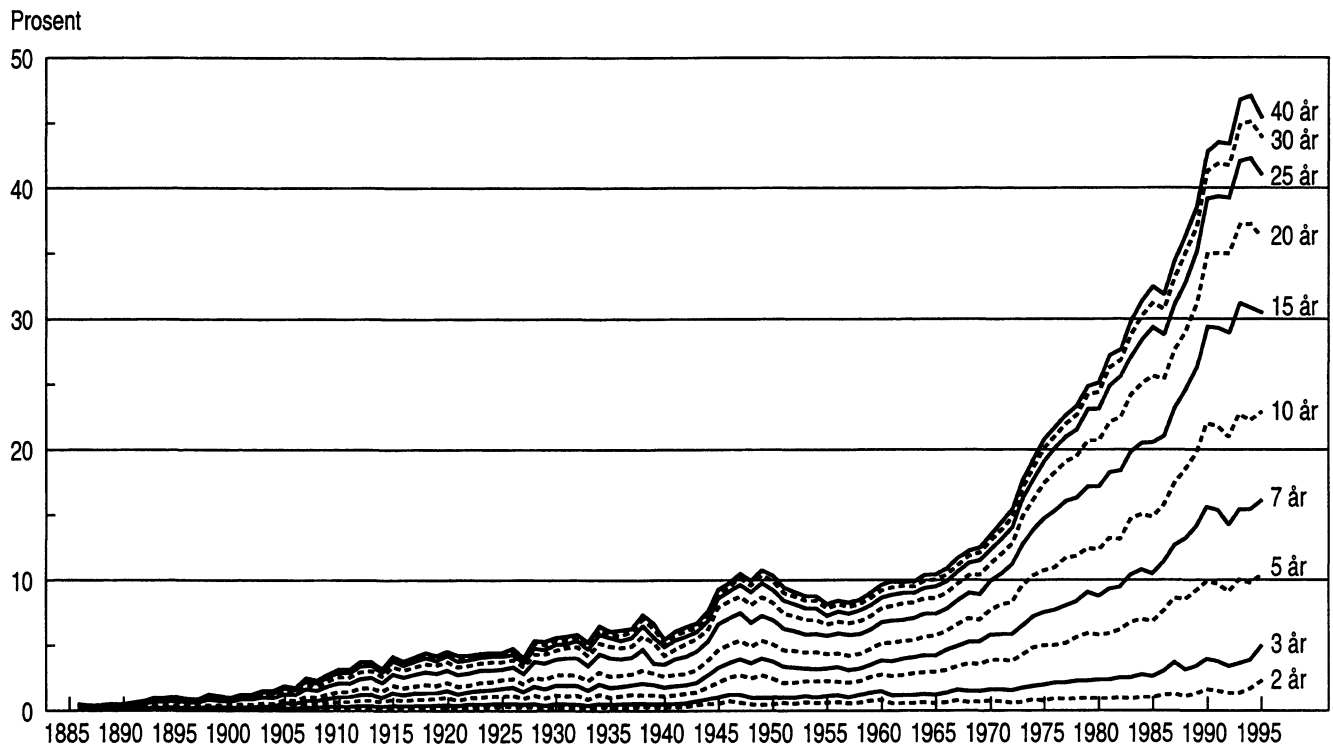

Kilde: Tabell 5

Figur 10. Kumulert andel skilte for utvalgte kalenderår

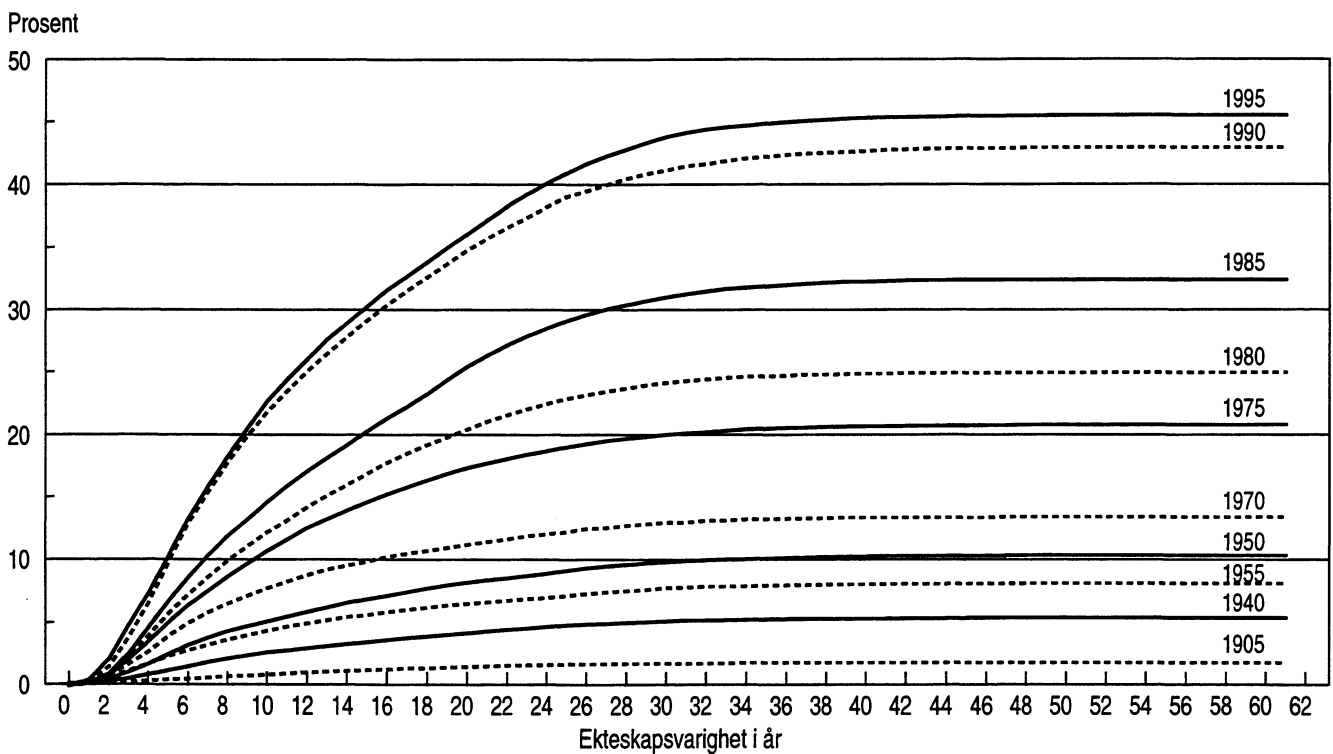

Kilde: Tabell 5

Figur 11. Skilsmisseandeler pr. 100 opprinnelige vigsler for utvalgte ekteskapsvarigheter. Ekteskapskohortene 1886-1995

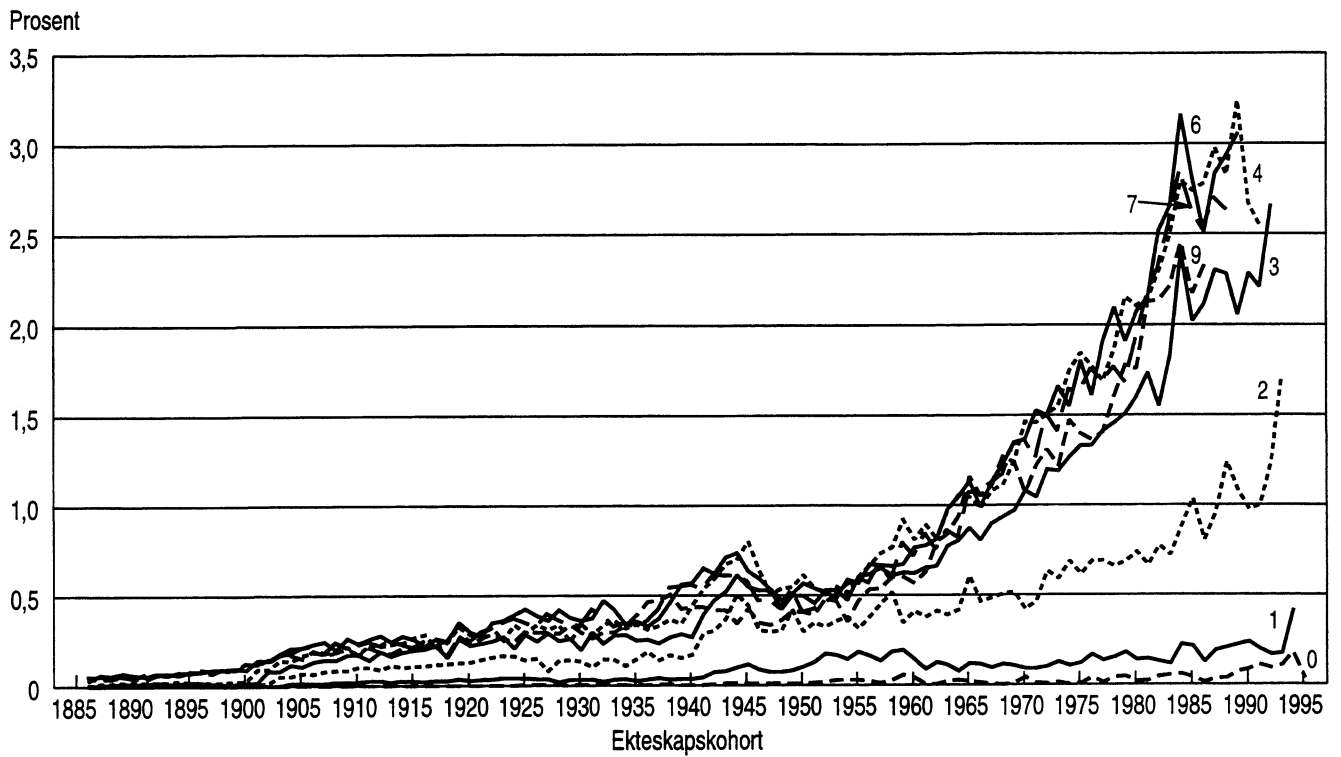

Kilde: Tabell 8

Figur 12. Skilsmisserater pr. 1 000 bestående ekteskap for utvalgte ekteskapsvarigheter. Ekteskapskohortene 1886-1995

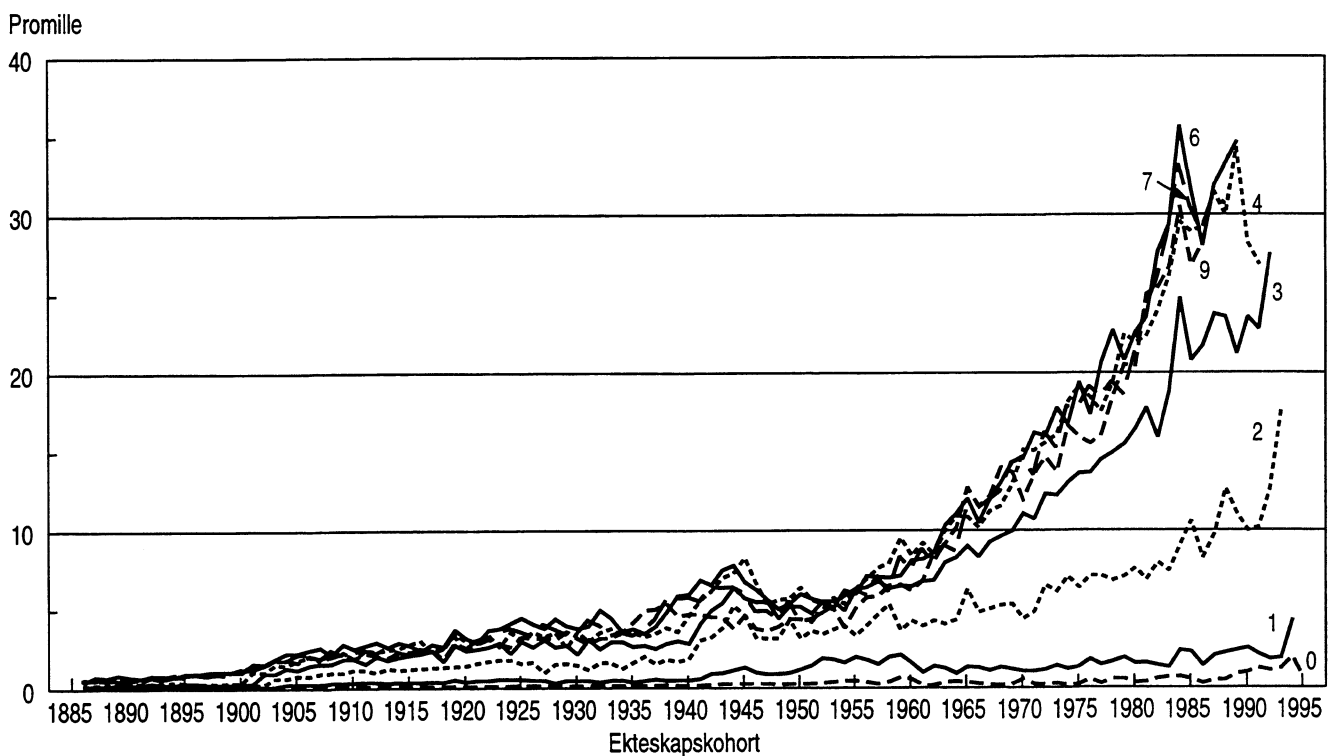

Kilde: Tabell 12

Figur 13. Skilsmisseandeler pr. 100 opprinnelige vigslar, etter varighet for utvalgte ekteskapskohorter

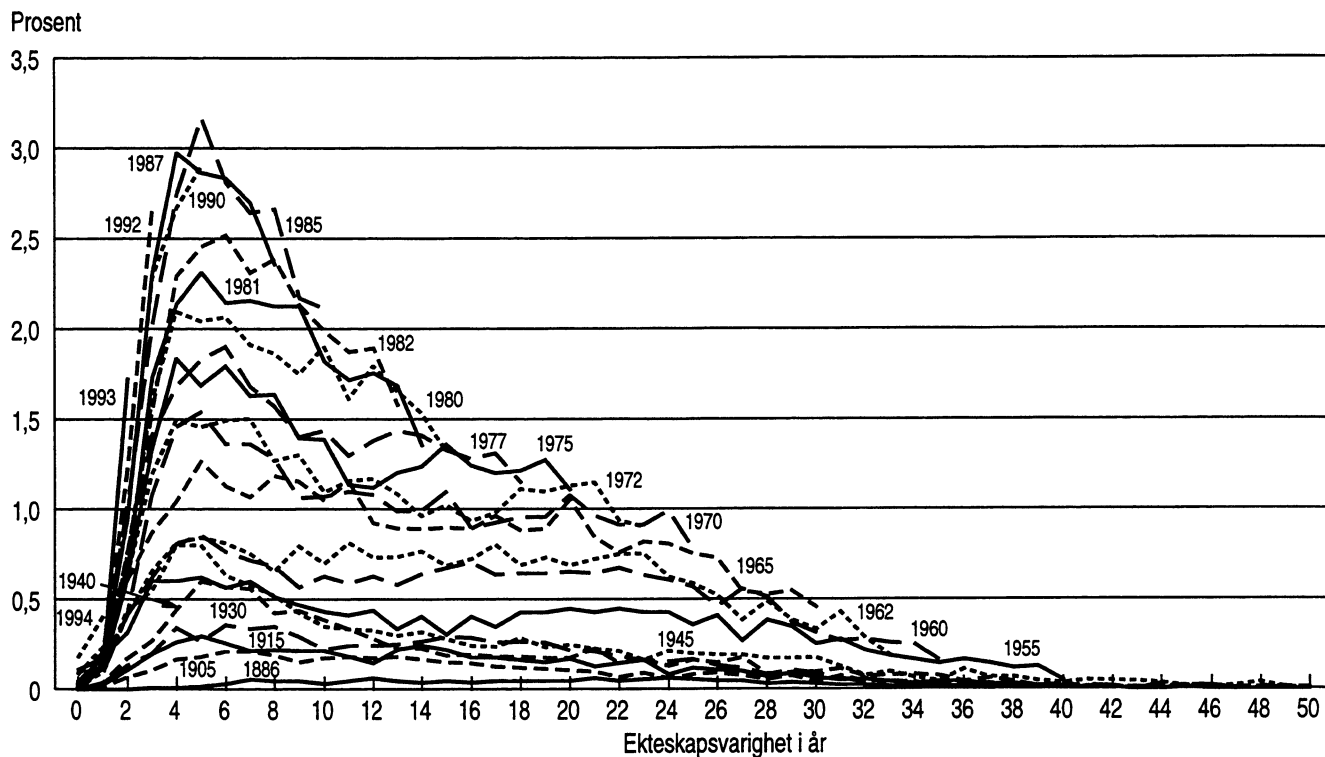

Kilde: Tabell 8

Figur 14. Skilsmisserater pr. 1 000 bestående ekteskap, etter varighet for utvalgte ekteskapskohorter

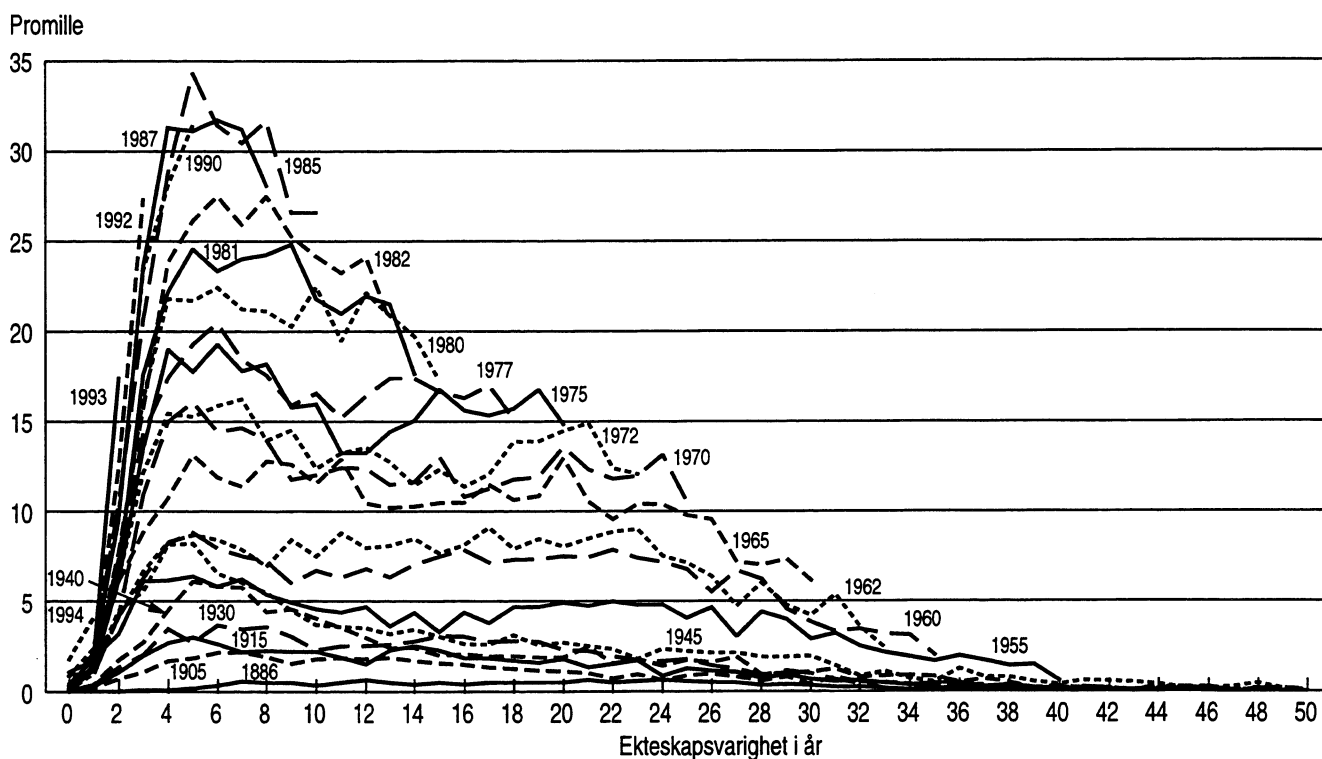

Kilde: Tabell 12

Figur 15. Kumulert andel skilte av ekteskapskohorter, etter varighet. Ekteskapskohortene 1886-1995

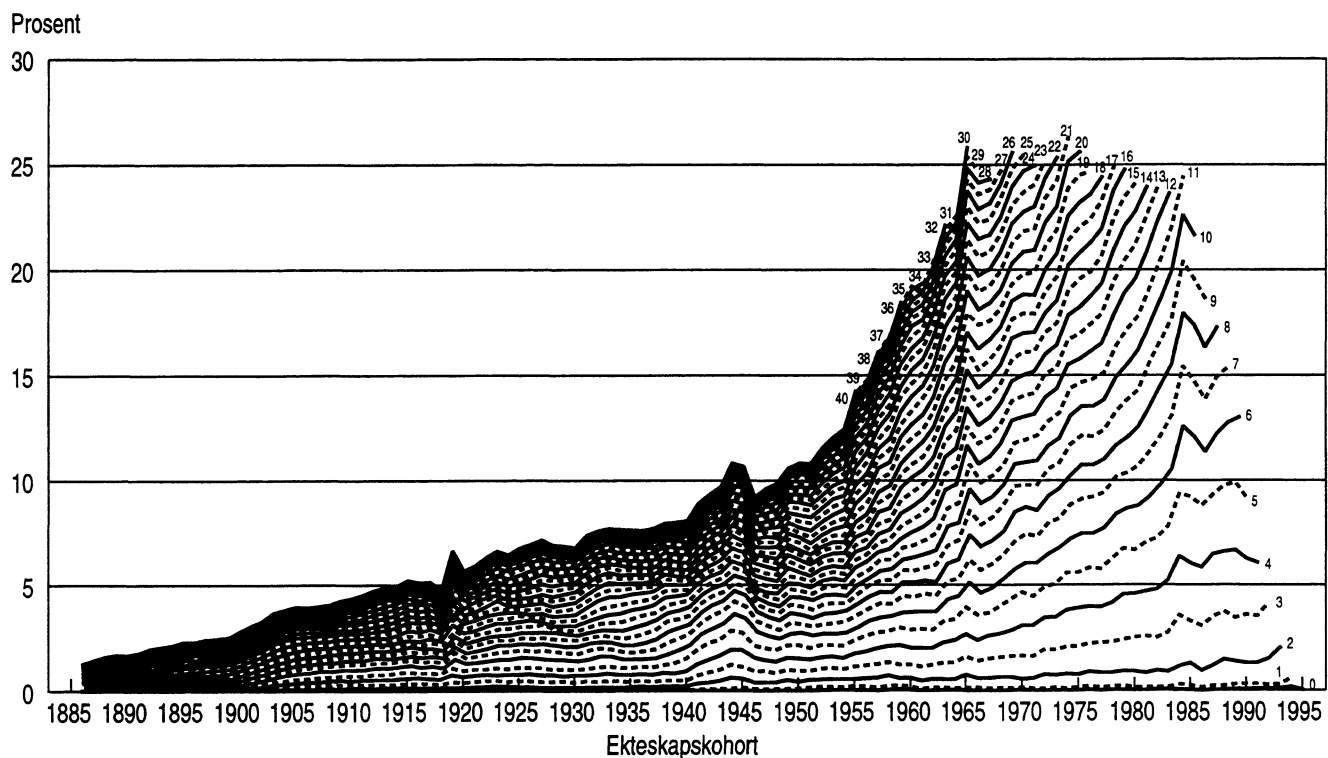

Kilde: Tabell 9

Figur 16. Kumulert andel skilte pr. 100 opprinnelige ekteskap for utvalgte ekteskapskohorter

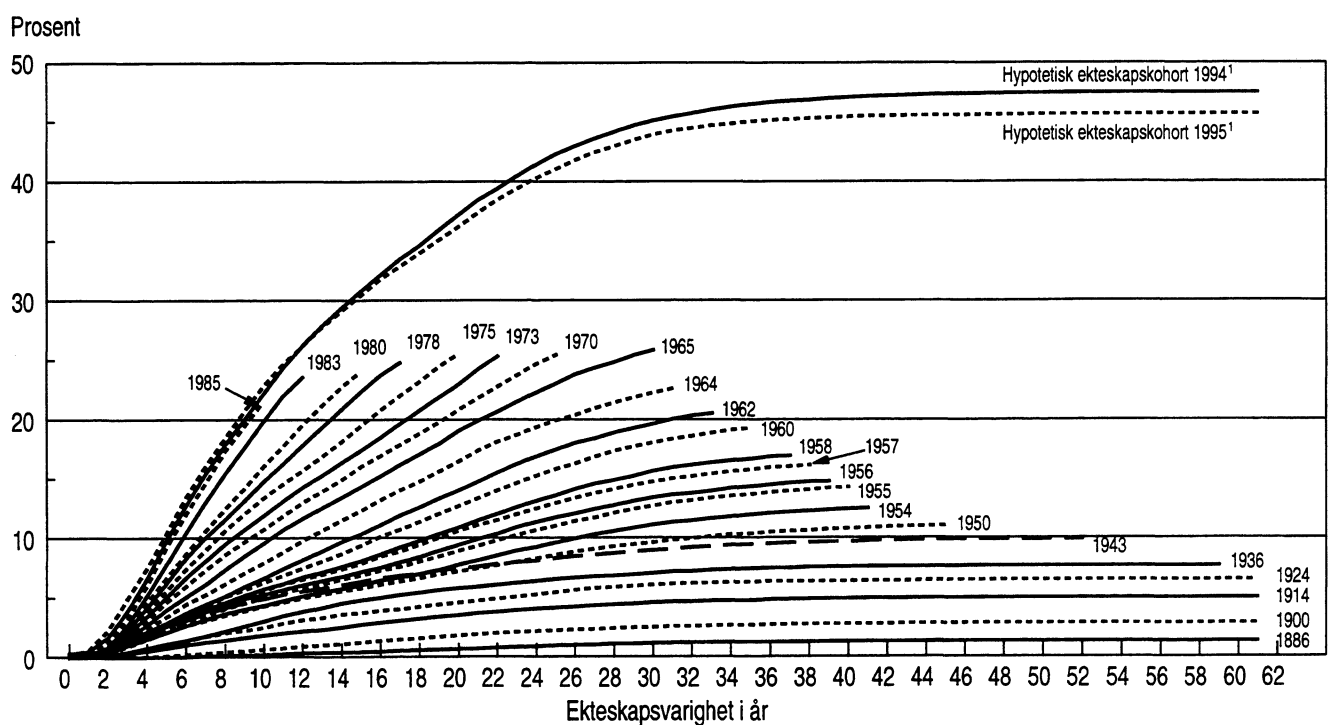

¹ Regnet ut etter ulike opprinnelige ekteskapsbestander

Kilde: Tabell 5 og 9

Figur 17. Andel bestående ekteskap i prosent av den opprinnelige ekteskapskohorten, etter varighet. Utvalgte ekteskapskohorter¹

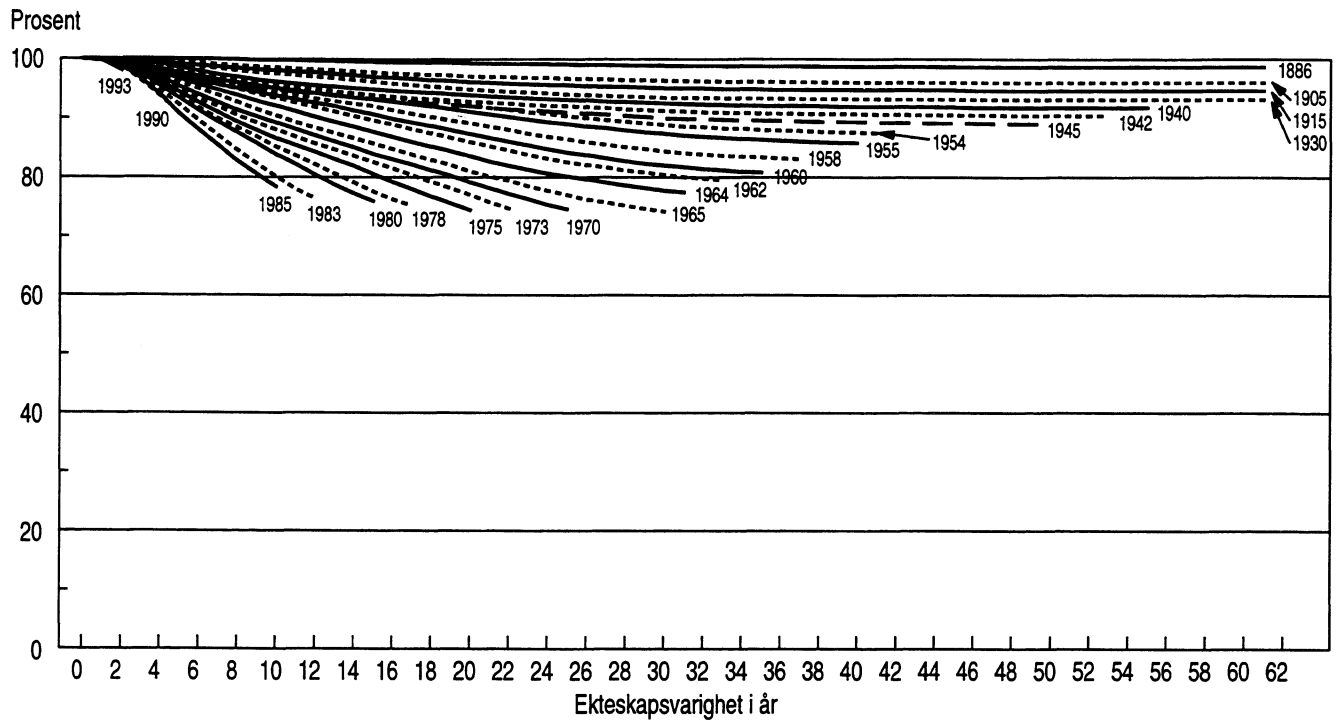

¹ Under forutsetning av at dødelighet og inn- og utvandring ikke forekommer
Kilde: Tabell 11

1. Antall giftermål, bestående ekteskap, ekteskap oppløst ved skilsmisse og død, nettotilgang av ekteskap, ekteskap oppløst ved skilsmisse og død pr. 1 000 bestående, og separasjoner. 1886-1995. Totaltall og prosent

| Kalenderår | Antall giftermål ¹ | Bestående ekteskap ² | Oppløste ekteskap ³ | | Oppløste ekteskap i prosent ³ | | Nettotilgang av ekteskap ³ | Oppløste ekteskap pr. 1 000 bestående ⁴ | | Separasjoner ⁵ | | |
|------------|-------------------------------|---------------------------------|--------------------------------|----------------|--|----------------|---------------------------------------|--|---|---------------------------|--------------|-----|
| | | | I alt | Ved skilsmisse | Ved død | Ved skilsmisse | | Ved død | Ved skilsmisser (generell skilsmisserate) | | Ved død | |
| 1886 | 12 819 | .. | 9 339 | 38 | 9 301 | 100 | 0,4 | 99,6 | 3 480 | 0,12 | 29,55 | 45 |
| 1887 | 12 491 | .. | 9 329 | 28 | 9 301 | 100 | 0,3 | 99,7 | 3 162 | .. | .. | 44 |
| 1888 | 12 154 | .. | 9 334 | 33 | 9 301 | 100 | 0,4 | 99,6 | 2 820 | .. | .. | 53 |
| 1889 | 12 416 | .. | 9 343 | 42 | 9 301 | 100 | 0,4 | 99,6 | 3 073 | .. | .. | 50 |
| 1890 | 12 922 | 326 216 | 9 341 | 40 | 9 301 | 100 | 0,4 | 99,6 | 3 581 | .. | .. | 58 |
| 1891 | 13 179 | .. | 9 891 | 58 | 9 833 | 100 | 0,6 | 99,4 | 3 288 | 0,15 | 29,34 | 61 |
| 1892 | 12 742 | .. | 9 909 | 76 | 9 833 | 100 | 0,8 | 99,2 | 2 833 | .. | .. | 70 |
| 1893 | 12 974 | .. | 9 935 | 102 | 9 833 | 100 | 1,0 | 99,0 | 3 039 | .. | .. | 56 |
| 1894 | 12 966 | .. | 9 942 | 109 | 9 833 | 100 | 1,1 | 98,9 | 3 024 | .. | .. | 73 |
| 1895 | 13 339 | .. | 9 947 | 114 | 9 833 | 100 | 1,1 | 98,9 | 3 392 | .. | .. | 95 |
| 1896 | 13 962 | .. | 10 071 | 97 | 9 974 | 100 | 1,0 | 99,0 | 3 891 | 0,31 | 28,89 | 103 |
| 1897 | 14 220 | .. | 10 068 | 94 | 9 974 | 100 | 0,9 | 99,1 | 4 152 | .. | .. | 120 |
| 1898 | 15 039 | .. | 10 114 | 140 | 9 974 | 100 | 1,4 | 98,6 | 4 925 | .. | .. | 132 |
| 1899 | 15 530 | .. | 10 097 | 123 | 9 974 | 100 | 1,2 | 98,8 | 5 433 | .. | .. | 124 |
| 1900 | 15 222 | 360 036 | 10 080 | 106 | 9 974 | 100 | 1,1 | 98,9 | 5 142 | .. | .. | 148 |
| 1901 | 14 760 | .. | 10 239 | 138 | 10 101 | 100 | 1,3 | 98,7 | 4 521 | 0,34 | 27,88 | 137 |
| 1902 | 14 385 | .. | 10 240 | 139 | 10 101 | 100 | 1,4 | 98,6 | 4 145 | .. | .. | 129 |
| 1903 | 13 566 | .. | 10 286 | 185 | 10 101 | 100 | 1,8 | 98,2 | 3 280 | .. | .. | 139 |
| 1904 | 13 481 | .. | 10 281 | 180 | 10 101 | 100 | 1,8 | 98,2 | 3 200 | .. | .. | 174 |
| 1905 | 13 269 | .. | 10 335 | 234 | 10 101 | 100 | 2,3 | 97,7 | 2 934 | .. | .. | 173 |
| 1906 | 13 590 | .. | 10 373 | 216 | 10 157 | 100 | 2,1 | 97,9 | 3 217 | 0,60 | 27,23 | 158 |
| 1907 | 13 953 | .. | 10 471 | 314 | 10 157 | 100 | 3,0 | 97,0 | 3 482 | .. | .. | 162 |
| 1908 | 14 153 | .. | 10 449 | 292 | 10 157 | 100 | 2,8 | 97,2 | 3 704 | .. | .. | 183 |
| 1909 | 14 080 | .. | 10 515 | 358 | 10 157 | 100 | 3,4 | 96,6 | 3 565 | .. | .. | 255 |
| 1910 | 14 566 | 383 875 | 10 569 | 412 | 10 157 | 100 | 3,9 | 96,1 | 3 997 | .. | .. | 384 |
| 1911 | 14 826 | .. | 10 506 | 411 | 10 095 | 100 | 3,9 | 96,1 | 4 320 | 1,07 | 26,40 | 419 |
| 1912 | 14 797 | .. | 10 900 | 490 | 10 410 | 100 | 4,5 | 95,5 | 3 897 | .. | .. | 417 |
| 1913 | 15 262 | .. | 11 053 | 501 | 10 552 | 100 | 4,5 | 95,5 | 4 209 | .. | .. | 532 |
| 1914 | 15 773 | .. | 10 965 | 424 | 10 541 | 100 | 3,9 | 96,1 | 4 808 | .. | .. | 570 |
| 1915 | 15 940 | .. | 11 531 | 561 | 10 970 | 100 | 4,9 | 95,1 | 4 409 | .. | .. | 533 |
| 1916 | 17 312 | .. | 11 585 | 513 | 11 072 | 100 | 4,4 | 95,6 | 5 727 | 1,32 | 27,09 | 495 |
| 1917 | 18 086 | .. | 11 516 | 563 | 10 953 | 100 | 4,9 | 95,1 | 6 570 | .. | .. | 500 |
| 1918 | 20 019 | .. | 15 144 | 618 | 14 526 | 100 | 4,1 | 95,9 | 4 875 | .. | .. | 527 |
| 1919 | 15 379 | .. | 12 256 | 593 | 11 663 | 100 | 4,8 | 95,2 | 3 123 | .. | .. | 597 |
| 1920 | 18 460 | 429 637 | 11 443 | 660 | 10 783 | 100 | 5,8 | 94,2 | 7 017 | .. | .. | 701 |
| 1921 | 18 063 | .. | 10 794 | 612 | 10 182 | 100 | 5,7 | 94,3 | 7 269 | 1,49 | 24,49 | 673 |
| 1922 | 17 185 | .. | 11 598 | 630 | 10 968 | 100 | 5,4 | 94,6 | 5 587 | .. | .. | 698 |
| 1923 | 16 963 | .. | 11 396 | 662 | 10 734 | 100 | 5,8 | 94,2 | 5 567 | .. | .. | 858 |
| 1924 | 16 586 | .. | 11 322 | 680 | 10 642 | 100 | 6,0 | 94,0 | 5 264 | .. | .. | 935 |
| 1925 | 16 214 | .. | 11 141 | 687 | 10 454 | 100 | 6,2 | 93,8 | 5 073 | .. | .. | 821 |

¹ Før 1886 er giftermål der mannen er bosatt i Norge. Etter 1886 er giftermål der minst en av partene var bosatt i Norge.

² Bestående ekteskap er antall gifte inkludert separerte kvinner. Bestående ekteskap for perioden 1886-1970 finnes kun per folketellingsdatoer. Interpolert ekteskapsbestand er ikke tatt med i denne tabellen.

³ Ekteskap oppløst ved død for kalenderårene 1886-1911 bygger på femårssammendrag (Historisk statistikk 1994). Disse er derfor uthevet og kursivert.

⁴ Ekteskap oppløst ved død pr. 1 000 bestående, er for kalenderårene 1885-1886, 1890-1891, 1895-1896, 1900-1901, 1905-1906 og 1909-1910 basert på tall for dødsfall i femårsgjennomsnitt. Disse er derfor uthevet og kursivert. Etter 1920 er dødsfall der ektefellene var separert inkludert i tallene for oppløste ekteskap ved død, se kapittel 4.

⁵ Tall for femårsperioden 1926-1930 er femårsgjennomsnitt. Tall for enkeltåret 1946 er gjennomsnitt for perioden 1947-1950. Tall for kalenderårene 1956-1958 er femårsgjennomsnitt for perioden 1956-1960. Disse tallene er derfor uthevet og kursivert. Tall for perioden 1931-1945 mangler.

Kilde: Historisk statistikk (1994), Befolkningsstatistikk 19xx. Hefte III, Statistisk årbok 19xx og bearbeidet befolkningsstatistikk.

1. Antall giftermål, bestående ekteskap, ekteskap oppløst ved skilsmisse og død, nettotilgang av ekteskap, (forts.) ekteskap oppløst ved skilsmisse og død pr. 1 000 bestående, og separasjoner. 1886-1995. Totaltall og prosent

| Kalenderår | Antall giftermål ¹ | Bestående ekteskap ² | Oppløste ekteskap ³ | | | Oppløste ekteskap i prosent ³ | | | Oppløste ekteskap pr. 1 000 bestående ⁴ | | | Sepsrasjoner ⁵ |
|-------------------|-------------------------------|---------------------------------|--------------------------------|----------------|---------|--|----------------|---------|--|---|---------|---------------------------|
| | | | I alt | Ved skilsmisse | Ved død | I alt | Ved skilsmisse | Ved død | Nettotilgang av ekteskap ³ | Ved skilsmisser (generell skilsmisserate) | Ved død | |
| 1926 | 15 948 | .. | 11 353 | 738 | 10 615 | 100 | 6,5 | 93,5 | 4 595 | 1,57 | 23,18 | 950 |
| 1927 | 15 803 | .. | 11 587 | 626 | 10 961 | 100 | 5,4 | 94,6 | 4 216 | .. | .. | 950 |
| 1928 | 16 683 | .. | 11 710 | 841 | 10 869 | 100 | 7,2 | 92,8 | 4 973 | .. | .. | 950 |
| 1929 | 17 795 | .. | 12 227 | 829 | 11 398 | 100 | 6,8 | 93,2 | 5 568 | .. | .. | 950 |
| 1930 | 18 064 | 479 187 | 11 444 | 879 | 10 565 | 100 | 7,7 | 92,3 | 6 620 | .. | .. | 950 |
| 1931 | 17 666 | .. | 12 017 | 908 | 11 109 | 100 | 7,6 | 92,4 | 5 649 | 1,88 | 22,76 | .. |
| 1932 | 17 612 | .. | 11 699 | 935 | 10 764 | 100 | 8,0 | 92,0 | 5 913 | .. | .. | .. |
| 1933 | 17 995 | .. | 11 246 | 837 | 10 409 | 100 | 7,4 | 92,6 | 6 749 | .. | .. | .. |
| 1934 | 19 235 | .. | 11 671 | 1 043 | 10 628 | 100 | 8,9 | 91,1 | 7 564 | .. | .. | .. |
| 1935 | 20 511 | .. | 11 906 | 983 | 10 923 | 100 | 8,3 | 91,7 | 8 605 | .. | .. | .. |
| 1936 | 22 375 | .. | 12 145 | 1 006 | 11 139 | 100 | 8,3 | 91,7 | 10 230 | .. | .. | .. |
| 1937 | 23 959 | .. | 12 340 | 1 046 | 11 294 | 100 | 8,5 | 91,5 | 11 619 | .. | .. | .. |
| 1938 | 24 335 | .. | 12 295 | 1 241 | 11 054 | 100 | 10,1 | 89,9 | 12 040 | .. | .. | .. |
| 1939 | 26 095 | .. | 12 206 | 1 149 | 11 057 | 100 | 9,4 | 90,6 | 13 889 | .. | .. | .. |
| 1940 | 27 983 | .. | 12 904 | 965 | 11 939 | 100 | 7,5 | 92,5 | 15 079 | .. | .. | .. |
| 1941 | 26 459 | .. | 12 736 | 1 106 | 11 630 | 100 | 8,7 | 91,3 | 13 723 | .. | .. | .. |
| 1942 | 25 240 | .. | 12 941 | 1 200 | 11 741 | 100 | 9,3 | 90,7 | 12 290 | .. | .. | .. |
| 1943 | 24 021 | .. | 12 718 | 1 303 | 11 415 | 100 | 10,2 | 89,8 | 11 303 | .. | .. | .. |
| 1944 | 21 990 | .. | 13 334 | 1 540 | 11 794 | 100 | 11,5 | 88,5 | 8 656 | .. | .. | .. |
| 1945 | 23 504 | .. | 12 904 | 1 917 | 10 987 | 100 | 14,9 | 85,1 | 10 600 | .. | .. | .. |
| 1946 | 29 688 | 655 113 | 12 847 | 2 064 | 10 783 | 100 | 16,1 | 83,9 | 16 841 | 3,11 | 17,01 | 1 932 |
| 1947 | 29 923 | .. | 13 326 | 2 236 | 11 090 | 100 | 16,8 | 83,2 | 16 597 | .. | .. | 2 081 |
| 1948 | 29 558 | .. | 13 012 | 2 128 | 10 884 | 100 | 16,4 | 83,6 | 16 546 | .. | .. | 1 922 |
| 1949 | 27 469 | .. | 13 503 | 2 350 | 11 153 | 100 | 17,4 | 82,6 | 13 966 | .. | .. | 1 783 |
| 1950 | 27 222 | 722 646 | 13 696 | 2 324 | 11 372 | 100 | 17,0 | 83,0 | 13 526 | .. | .. | 1 941 |
| 1951 | 27 180 | .. | 13 099 | 2 151 | 10 948 | 100 | 16,4 | 83,6 | 14 081 | 3,10 | 15,44 | 1 818 |
| 1952 | 27 499 | .. | 13 514 | 2 119 | 11 395 | 100 | 15,7 | 84,3 | 13 985 | .. | .. | 2 023 |
| 1953 | 27 032 | .. | 13 511 | 2 076 | 11 435 | 100 | 15,4 | 84,6 | 13 521 | .. | .. | 1 999 |
| 1954 | 26 977 | .. | 13 850 | 2 102 | 11 748 | 100 | 15,2 | 84,8 | 13 127 | .. | .. | 2 065 |
| 1955 | 26 156 | .. | 13 664 | 1 982 | 11 682 | 100 | 14,5 | 85,5 | 12 492 | .. | .. | 2 101 |
| 1956 | 25 163 | .. | 14 253 | 2 071 | 12 182 | 100 | 14,5 | 85,5 | 10 910 | 2,56 | 15,10 | 2 259 |
| 1957 | 24 472 | .. | 14 552 | 2 036 | 12 516 | 100 | 14,0 | 86,0 | 9 920 | .. | .. | 2 259 |
| 1958 | 23 931 | .. | 15 287 | 2 093 | 13 194 | 100 | 13,7 | 86,3 | 8 644 | .. | .. | 2 259 |
| 1959 | 23 237 | .. | 15 540 | 2 219 | 13 321 | 100 | 14,3 | 85,7 | 7 697 | .. | .. | 2 249 |
| 1960 | 23 651 | 839 838 | 16 151 | 2 379 | 13 772 | 100 | 14,7 | 85,3 | 7 500 | .. | .. | 2 411 |
| 1961 | 24 142 | .. | 16 614 | 2 465 | 14 149 | 100 | 14,8 | 85,2 | 7 528 | 2,88 | 16,62 | 2 338 |
| 1962 | 24 070 | .. | 17 138 | 2 439 | 14 699 | 100 | 14,2 | 85,8 | 6 932 | .. | .. | 2 436 |
| 1963 | 24 096 | .. | 18 086 | 2 439 | 15 647 | 100 | 13,5 | 86,5 | 6 010 | .. | .. | 2 462 |
| 1964 | 25 005 | .. | 17 608 | 2 556 | 15 052 | 100 | 14,5 | 85,5 | 7 397 | .. | .. | 2 672 |
| 1965 ⁶ | 24 185 | .. | 18 040 | 2 581 | 15 459 | 100 | 14,3 | 85,7 | 6 145 | .. | .. | 2 824 |

¹ Før 1886 er giftermål der mannen er bosatt i Norge. Etter 1886 er giftermål der minst en av partene var bosatt i Norge.

² Bestående ekteskap er antall gifte inkludert separerte kvinner. Bestående ekteskap for perioden 1886-1970 finnes kun per folketellingsdatoer. Interpolert ekteskapsbestand er ikke tatt med i denne tabellen.

³ Ekteskap oppløst ved død for kalenderårene 1886-1911 bygger på femårssammendrag (Historisk statistikk 1994). Disse er derfor uthevet og kursivert.

⁴ Ekteskap oppløst ved død pr. 1 000 bestående, er for kalenderårene 1885-1886, 1890-1891, 1895-1896, 1900-1901, 1905-1906 og 1909-1910 basert på tall for dødsfall i femårsgjennomsnitt. Disse er derfor uthevet og kursivert. Etter 1920 er dødsfall der ektefellene var separert inkludert i tallene for oppløste ekteskap ved død, se kapittel 4.

⁵ Tall for femårsperioden 1926-1930 er femårsgjennomsnitt. Tall for enkeltåret 1946 er gjennomsnitt for perioden 1947-1950. Tall for kalenderårene 1956-1958 er femårsgjennomsnitt for perioden 1956-1960. Disse tallene er derfor uthevet og kursivert. Tall for perioden 1931-1945 mangler.

⁶ Befolkningsstatistikkens tall for ekteskapsinngåelser i 1965 er trolig 1 500-2 000 for lavt.

1. Antall giftermål, bestående ekteskap, ekteskap oppløst ved skilsmisse og død, nettotilgang av ekteskap, (forts.) ekteskap oppløst ved skilsmisse og død pr. 1 000 bestående, og separasjoner. 1886-1995. Totaltall og prosent

| Kalenderår | Antall giftermål ¹ | Bestående ekteskap ² | Oppløste ekteskap ³ | | | Oppløste ekteskap i prosent ³ | | | Oppløste ekteskap pr. 1 000 bestående ⁴ | | | |
|------------|-------------------------------|---------------------------------|--------------------------------|----------------|---------|--|----------------|---------|--|---|---------|---------------------------|
| | | | I alt | Ved skilsmisse | Ved død | I alt | Ved skilsmisse | Ved død | Nettotilgang av ekteskap ³ | Ved skilsmisser (generell skilsmisserate) | Ved død | Separasjoner ⁵ |
| 1966 | 27 680 | .. | 18 434 | 2 672 | 15 762 | 100 | 14,5 | 85,5 | 9 246 | 2,97 | 17,63 | 2 969 |
| 1967 | 29 154 | .. | 18 927 | 2 876 | 16 051 | 100 | 15,2 | 84,8 | 10 227 | .. | .. | 3 110 |
| 1968 | 29 441 | .. | 19 740 | 3 058 | 16 682 | 100 | 15,5 | 84,5 | 9 701 | .. | .. | 3 439 |
| 1969 | 29 630 | .. | 20 399 | 3 146 | 17 253 | 100 | 15,4 | 84,6 | 9 231 | .. | .. | 3 496 |
| 1970 | 29 370 | .. | 20 691 | 3 429 | 17 262 | 100 | 16,6 | 83,4 | 8 679 | .. | .. | 4 157 |
| 1971 | 29 510 | 931 292 | 21 040 | 3 731 | 17 309 | 100 | 17,7 | 82,3 | 8 470 | 3,99 | 18,49 | 4 741 |
| 1972 | 28 596 | 940 673 | 21 537 | 4 022 | 17 515 | 100 | 18,7 | 81,3 | 7 059 | 4,26 | 18,53 | 5 691 |
| 1973 | 28 141 | 949 367 | 22 339 | 4 664 | 17 675 | 100 | 20,9 | 79,1 | 5 802 | 4,89 | 18,55 | 6 185 |
| 1974 | 27 344 | 956 509 | 22 715 | 5 156 | 17 559 | 100 | 22,7 | 77,3 | 4 629 | 5,37 | 18,30 | 6 460 |
| 1975 | 25 898 | 962 325 | 23 356 | 5 577 | 17 779 | 100 | 23,9 | 76,1 | 2 542 | 5,78 | 18,44 | 6 943 |
| 1976 | 25 389 | 965 946 | 23 802 | 5 825 | 17 977 | 100 | 24,5 | 75,5 | 1 587 | 6,02 | 18,58 | 7 237 |
| 1977 | 24 022 | 969 077 | 23 868 | 6 099 | 17 769 | 100 | 25,6 | 74,4 | 154 | 6,29 | 18,32 | 7 497 |
| 1978 | 23 690 | 970 659 | 24 282 | 6 246 | 18 036 | 100 | 25,7 | 74,3 | - 592 | 6,43 | 18,58 | 7 486 |
| 1979 | 23 055 | 971 105 | 25 026 | 6 608 | 18 418 | 100 | 26,4 | 73,6 | -1 971 | 6,81 | 18,98 | 8 271 |
| 1980 | 22 230 | 969 785 | 24 876 | 6 634 | 18 242 | 100 | 26,7 | 73,3 | -2 646 | 6,85 | 18,83 | 8 641 |
| 1981 | 22 271 | 967 895 | 25 496 | 7 136 | 18 360 | 100 | 28,0 | 72,0 | -3 225 | 7,38 | 18,99 | 9 183 |
| 1982 | 21 706 | 965 896 | 25 389 | 7 165 | 18 224 | 100 | 28,2 | 71,8 | -3 683 | 7,43 | 18,89 | 9 843 |
| 1983 | 20 803 | 963 201 | 26 245 | 7 668 | 18 577 | 100 | 29,2 | 70,8 | -5 442 | 7,98 | 19,33 | 9 942 |
| 1984 | 20 537 | 958 697 | 26 405 | 7 974 | 18 431 | 100 | 30,2 | 69,8 | -5 868 | 8,34 | 19,28 | 10 079 |
| 1985 | 20 221 | 953 627 | 27 292 | 8 206 | 19 086 | 100 | 30,1 | 69,9 | -7 071 | 8,63 | 20,08 | 10 193 |
| 1986 | 20 513 | 947 178 | 26 547 | 7 891 | 18 656 | 100 | 29,7 | 70,3 | -6 034 | 8,35 | 19,74 | 10 184 |
| 1987 | 21 081 | 943 307 | 27 353 | 8 417 | 18 936 | 100 | 30,8 | 69,2 | -6 272 | 8,95 | 20,12 | 10 667 |
| 1988 | 21 744 | 938 550 | 27 539 | 8 772 | 18 767 | 100 | 31,9 | 68,1 | -5 795 | 9,37 | 20,05 | 11 358 |
| 1989 | 20 755 | 933 818 | 27 832 | 9 238 | 18 594 | 100 | 33,2 | 66,8 | -7 077 | 9,92 | 19,97 | 12 529 |
| 1990 | 21 926 | 928 476 | 28 865 | 10 170 | 18 695 | 100 | 35,2 | 64,8 | -6 939 | 11,01 | 20,23 | 12 893 |
| 1991 | 19 880 | 919 504 | 28 541 | 10 281 | 18 260 | 100 | 36,0 | 64,0 | -8 661 | 11,22 | 19,93 | 12 435 |
| 1992 | 19 266 | 912 763 | 28 158 | 10 209 | 17 949 | 100 | 36,3 | 63,7 | -8 892 | 11,23 | 19,74 | 12 227 |
| 1993 | 19 464 | 905 328 | 29 323 | 10 943 | 18 380 | 100 | 37,3 | 62,7 | -9 859 | 12,14 | 20,39 | 12 001 |
| 1994 | 20 605 | 897 776 | 28 347 | 10 934 | 17 413 | 100 | 38,6 | 61,4 | -7 742 | 12,22 | 19,47 | 11 993 |
| 1995 | 21 677 | 891 229 | 28 055 | 10 360 | 17 695 | 100 | 36,9 | 63,1 | -6 378 | 11,67 | 19,93 | 12 075 |

¹ Før 1986 er giftermål der mannen er bosatt i Norge. Etter 1986 er giftermål der minst en av partene var bosatt i Norge.

² Bestående ekteskap er antall gifte inkludert separerte kvinner. Bestående ekteskap for perioden 1886-1970 finnes kun per folketellingsdatoer. Interpolert ekteskapsbestand er ikke tatt med i denne tabellen.

³ Ekteskap oppløst ved død for kalenderårene 1886-1911 bygger på femårssammendrag (Historisk statistikk 1994). Disse er derfor uthevet og kursivert.

⁴ Ekteskap oppløst ved død pr. 1 000 bestående, er for kalenderårene 1885-1886, 1890-1891, 1895-1896, 1900-1901, 1905-1906 og 1909-1910 basert på tall for dødsfall i femårsgjennomsnitt. Disse er derfor uthevet og kursivert. Etter 1920 er dødsfall der ektefellene var separert inkludert i tallene for oppløste ekteskap ved død, se kapittel 4.

⁵ Tall for femårsperioden 1926-1930 er femårsgjennomsnitt. Tall for enkeltåret 1946 er gjennomsnitt for perioden 1947-1950. Tall for kalenderårene 1956-1958 er femårsgjennomsnitt for perioden 1956-1960. Disse tallene er derfor uthevet og kursivert. Tall for perioden 1931-1945 mangler.

2. Summarisk giftermåls- og skilsmisserate og gjennomsnittlig ekteskapsvarighet ved skilsmisse for kalenderårene og ekteskapskohortene. 1886-1995

| Periode/ kohort | Sum- marisk gifter- måls- rate | Sum- marisk skils- misse- rate | Gjennomsnittlig ekteskaps- varighet, basert på ^{1,2} | | | Periode/ kohort | Sum- marisk gifter- måls- rate | Sum- marisk skils- misse- rate | Gjennomsnittlig ekteskaps- varighet, basert på ^{1,2} | | |
|--------------------|--|--|--|----------|-------------------------|--------------------|--|--|--|--------------|-------------------------|
| | | | Metode (a) | | Metode (b) ³ | | | | Metode (a) | | Metode (b) ³ |
| | | | Perioder | Kohorter | Perioder | | | | Perioder | Kohorter | Perioder |
| 1886 | 6,55 | 0,02 | 12,45 | 19,72 | 12,81 | 1926 | 5,77 | 0,27 | 11,81 | 15,69 | 12,56 |
| 1887 | 6,34 | 0,01 | 13,00 | 19,47 | 13,36 | 1927 | 5,70 | 0,23 | 12,08 | 15,71 | 12,80 |
| 1888 | 6,15 | 0,02 | 12,82 | 19,60 | 13,13 | 1928 | 5,99 | 0,30 | 12,44 | 15,44 | 13,10 |
| 1889 | 6,26 | 0,02 | 12,71 | 19,34 | 12,98 | 1929 | 6,37 | 0,30 | 12,76 | 15,29 | 13,33 |
| 1890 | 6,47 | 0,02 | 12,78 | 19,34 | 13,04 | 1930 | 6,43 | 0,31 | 12,18 | 15,29 | 12,65 |
| 1891 | 6,55 | 0,03 | 13,12 | 19,44 | 13,38 | 1931 | 6,26 | 0,32 | 12,43 | 15,43 | 12,91 |
| 1892 | 6,29 | 0,04 | 14,11 | 18,98 | 14,35 | 1932 | 6,20 | 0,33 | 12,49 | 15,10 | 12,93 |
| 1893 | 6,37 | 0,05 | 13,83 | 18,92 | 14,03 | 1933 | 6,30 | 0,29 | 13,38 | 14,91 | 13,92 |
| 1894 | 6,30 | 0,05 | 14,02 | 18,95 | 14,15 | 1934 | 6,69 | 0,36 | 12,83 | 15,06 | 13,33 |
| 1895 | 6,40 | 0,05 | 13,71 | 19,00 | 13,79 | 1935 | 7,10 | 0,34 | 12,85 | 14,76 | 13,26 |
| 1896 | 6,61 | 0,05 | 13,57 | 18,82 | 13,65 | 1936 | 7,71 | 0,35 | 13,54 | 14,78 | 14,14 |
| 1897 | 6,64 | 0,04 | 13,70 | 18,91 | 13,78 | 1937 | 8,21 | 0,36 | 13,19 | 14,91 | 13,82 |
| 1898 | 6,92 | 0,06 | 14,09 | 18,85 | 14,15 | 1938 | 8,29 | 0,42 | 13,45 | 14,60 | 14,15 |
| 1899 | 7,05 | 0,06 | 13,89 | 18,47 | 13,94 | 1939 | 8,83 | 0,39 | 14,00 | 14,27 | 14,96 |
| 1900 | 6,82 | 0,05 | 13,64 | 18,09 | 13,74 | 1940 | 9,41 | 0,32 | 12,55 | 14,50 | 13,54 |
| 1901 | 6,55 | 0,06 | 13,75 | 17,35 | 13,87 | 1941 | 8,85 | 0,37 | 12,72 | 14,42 | 13,89 |
| 1902 | 6,32 | 0,06 | 13,75 | 16,78 | 13,92 | 1942 | 8,39 | 0,40 | 12,52 | 13,98 | 13,86 |
| 1903 | 5,93 | 0,08 | 14,17 | 16,34 | 14,44 | 1943 | 7,92 | 0,43 | 11,80 | 13,90 | 13,20 |
| 1904 | 5,87 | 0,08 | 14,14 | 15,96 | 14,48 | 1944 | 7,19 | 0,50 | 11,41 | 14,13 | 12,91 |
| 1905 | 5,75 | 0,10 | 12,74 | 15,70 | 13,17 | 1945 | 7,60 | 0,62 | 10,96 | 14,50 | 12,31 |
| 1906 | 5,86 | 0,09 | 12,63 | 15,39 | 13,01 | 1946 | 9,49 | 0,66 | 10,79 | 14,75 | 12,07 |
| 1907 | 5,99 | 0,13 | 12,82 | 15,36 | 13,16 | 1947 | 9,45 | 0,71 | 11,05 | 15,79 | 12,33 |
| 1908 | 6,03 | 0,12 | 12,82 | 15,43 | 13,12 | 1948 | 9,23 | 0,66 | 11,48 | 16,42 | 12,85 |
| 1909 | 5,95 | 0,15 | 12,74 | 15,53 | 13,01 | 1949 | 8,49 | 0,73 | 11,45 | 15,96 | 12,86 |
| 1910 | 6,11 | 0,17 | 12,89 | 15,64 | 13,17 | 1950 | 8,34 | 0,71 | 11,65 | 16,59 | 13,23 |
| 1911 | 6,18 | 0,17 | 12,90 | 15,88 | 13,16 | 1951 | 8,25 | 0,65 | 11,64 | 16,86 | 13,25 |
| 1912 | 6,11 | 0,20 | 12,97 | 15,85 | 13,24 | 1952 | 8,26 | 0,64 | 11,49 | 16,83 | 13,10 |
| 1913 | 6,24 | 0,20 | 12,87 | 15,89 | 13,13 | 1953 | 8,04 | 0,62 | 11,46 | 16,94 | 13,05 |
| 1914 | 6,38 | 0,17 | 12,88 | 15,53 | 13,16 | 1954 | 7,95 | 0,62 | 11,51 | 17,17 | 13,02 |
| 1915 | 6,38 | 0,22 | 12,76 | 15,39 | 13,05 | 1955 | 7,63 | 0,58 | 11,11 | 17,28 | 12,52 |
| 1916 | 6,86 | 0,20 | 12,82 | 15,25 | 13,14 | 1956 | 7,27 | 0,60 | 11,25 | 17,03 | 12,54 |
| 1917 | 7,09 | 0,22 | 12,73 | 15,33 | 13,10 | 1957 | 7,01 | 0,58 | 11,51 | 16,90 | 12,69 |
| 1918 | 7,77 | 0,24 | 12,81 | 15,10 | 13,25 | 1958 | 6,79 | 0,59 | 11,61 | 17,06 | 12,63 |
| 1919 | 5,91 | 0,23 | 12,46 | 15,01 | 13,02 | 1959 | 6,54 | 0,62 | 11,68 | 17,00 | 12,60 |
| 1920 | 7,01 | 0,25 | 12,20 | 15,28 | 12,83 | 1960 | 6,60 | 0,66 | 11,55 | 17,01 | 12,28 |
| 1921 | 6,77 | 0,23 | 13,02 | 15,04 | 13,73 | 1961 | 6,69 | 0,68 | 12,20 | 16,78 | 12,89 |
| 1922 | 6,38 | 0,23 | 12,24 | 15,10 | 13,00 | 1962 | 6,61 | 0,67 | 11,73 | 16,76 | 12,07 |
| 1923 | 6,25 | 0,24 | 11,74 | 15,12 | 12,48 | 1963 | 6,57 | 0,67 | 11,76 | 16,29 | 12,04 |
| 1924 | 6,08 | 0,25 | 11,71 | 15,12 | 12,48 | 1964 | 6,77 | 0,69 | 12,03 | 16,06 | 12,30 |
| 1925 | 5,90 | 0,25 | 11,29 | 15,42 | 12,02 | 1965 | 6,50 | 0,69 | 12,14 | 15,90 | 12,30 |

¹ Skilsmisser forekommer sjelden der ekteskapet har vart i mer enn 50 år. Dette betyr at gjennomsnittet for dem som giftet seg i 1945 eller tidligere, neppe vil endre seg. For yngre kohorter (f.o.m. 1935-kohorten) har vi ekstrapolert gjennomsnittet med skilsmissemønsteret observert i 1995. Gjennomsnittet for disse kohortene er derfor kursivert og uthevet.

² Gjennomsnittsberegningene er definert i avsnitt 6.

³ Gjennomsnitt basert på skilsmisseandeler er kun beregnet for kalenderår, da gjennomsnittet for ekteskapskohorter med få eller ingen ekstrapolerte ekteskapsvarigheter gir samme svar uavhengig av beregningsmåte.

Kilde: Historisk statistikk (1994), Befolkningsstatistikk 19xx. Hefte III, Statistisk årbok 19xx og bearbejdet befolkningsstatistikk.

2. Summarisk giftermåls- og skilsmisserate og gjennomsnittlig ekteskapsvarighet ved skilsmisse for kalenderårene (forts.) og ekteskapskohortene. 1886-1995

| Periode/ kohort | Sum- marisk gifter- måls- rate | Sum- marisk skils- misse- rate | Gjennomsnittlig ekteskaps- varighet, basert på ^{1, 2} | | | Periode/ kohort | Sum- marisk gifter- måls- rate | Sum- marisk skils- misse- rate | Gjennomsnittlig ekteskaps- varighet, basert på ^{1, 2} | | |
|--------------------|--|--|---|--------------|-------------------------|--------------------|--|--|---|--------------|-------------------------|
| | | | Metode (a) | | Metode (b) ³ | | | | Metode (a) | | Metode (b) ³ |
| | | | Perioder | Kohorter | Perioder | | | | Perioder | Kohorter | Perioder |
| 1966 | 7,38 | 0,71 | 11,92 | 16,06 | 12,06 | 1981 | 5,43 | 1,74 | 12,89 | 14,66 | 12,92 |
| 1967 | 7,70 | 0,76 | 11,89 | 15,80 | 11,99 | 1982 | 5,28 | 1,74 | 12,92 | 14,53 | 12,84 |
| 1968 | 7,71 | 0,80 | 11,77 | 15,63 | 11,84 | 1983 | 5,04 | 1,86 | 13,15 | 14,45 | 12,96 |
| 1969 | 7,70 | 0,82 | 11,89 | 15,35 | 12,00 | 1984 | 4,96 | 1,93 | 13,46 | 14,01 | 13,18 |
| 1970 | 7,58 | 0,88 | 11,48 | 15,35 | 11,65 | 1985 | 4,87 | 1,98 | 13,93 | 14,21 | 13,52 |
| 1971 | 7,56 | 0,96 | 11,70 | 15,38 | 11,99 | 1986 | 4,92 | 1,89 | 13,53 | 14,34 | 13,00 |
| 1972 | 7,27 | 1,02 | 11,90 | 15,20 | 12,23 | 1987 | 5,03 | 2,01 | 13,49 | 14,06 | 12,84 |
| 1973 | 7,11 | 1,18 | 11,72 | 15,20 | 12,06 | 1988 | 5,17 | 2,08 | 13,62 | 13,86 | 12,91 |
| 1974 | 6,86 | 1,29 | 11,82 | 15,04 | 12,22 | 1989 | 4,91 | 2,19 | 13,59 | 13,94 | 12,77 |
| 1975 | 6,46 | 1,39 | 11,97 | 15,10 | 12,37 | 1990 | 5,18 | 2,40 | 13,52 | 13,97 | 12,69 |
| 1976 | 6,31 | 1,45 | 11,94 | 15,08 | 12,30 | 1991 | 4,69 | 2,42 | 13,82 | 14,12 | 12,96 |
| 1977 | 5,94 | 1,51 | 11,95 | 15,19 | 12,28 | 1992 | 4,52 | 2,39 | 14,04 | 14,03 | 13,18 |
| 1978 | 5,84 | 1,54 | 12,09 | 14,92 | 12,35 | 1993 | 4,53 | 2,55 | 14,19 | 13,91 | 13,31 |
| 1979 | 5,66 | 1,62 | 12,20 | 14,88 | 12,38 | 1994 | 4,77 | 2,53 | 14,38 | 13,82 | 13,45 |
| 1980 | 5,44 | 1,62 | 12,51 | 14,90 | 12,61 | 1995 | 4,98 | 2,38 | 13,86 | 13,86 | 12,88 |

¹ Skilsmisser forekommer sjelden der ekteskapet har vart i mer enn 50 år. Dette betyr at gjennomsnittet for dem som giftet seg i 1945 eller tidligere, neppe vil endre seg. For yngre kohorter (f.o.m. 1935-kohorten) har vi ekstrapolert gjennomsnittet med skilsmissemønsteret observert i 1995. Gjennomsnittet for disse kohortene er derfor kursivert og uthevet.

² Gjennomsnittsberegningene er definert i avsnitt 6.

³ Gjennomsnitt basert på skilsmisseandeler er kun beregnet for kalenderår, da gjennomsnittet for ekteskapskohorter med få eller ingen ekstrapolerte ekteskapsvarigheter gir samme svar uavhengig av beregningsmåte.

3. Antall skilsmisser, etter skilsmisseår og ekteskapsvarighet. 1886-1995

| Varighet | 1886 | 1887 | 1888 | 1889 | 1890 | 1891 | 1892 | 1893 | 1894 | 1895 | 1896 | 1897 | 1898 | 1899 | 1900 | 1901 |
|------------------|-----------|-----------|-----------|-----------|-----------|-----------|-----------|------------|------------|------------|-----------|-----------|------------|------------|------------|------------|
| Sum | 38 | 28 | 33 | 42 | 40 | 58 | 76 | 102 | 109 | 114 | 97 | 94 | 140 | 123 | 106 | 138 |
| 0 | 0 | 0 | 0 | 0 | 0 | 0 | 0 | 0 | 0 | 0 | 0 | 0 | 0 | 0 | 0 | 0 |
| 1 | 0 | 0 | 0 | 0 | 0 | 0 | 0 | 0 | 0 | 0 | 0 | 0 | 0 | 0 | 0 | 0 |
| 2 | 0 | 0 | 0 | 0 | 0 | 0 | 0 | 0 | 0 | 0 | 0 | 0 | 0 | 0 | 0 | 1 |
| 3 | 1 | 1 | 1 | 1 | 1 | 1 | 2 | 2 | 2 | 3 | 2 | 2 | 3 | 3 | 2 | 2 |
| 4 | 1 | 1 | 1 | 1 | 1 | 2 | 2 | 3 | 3 | 3 | 3 | 3 | 4 | 3 | 3 | 3 |
| 5 | 1 | 1 | 1 | 1 | 1 | 2 | 2 | 3 | 3 | 3 | 3 | 3 | 4 | 3 | 3 | 3 |
| 6 | 4 | 3 | 3 | 4 | 4 | 5 | 4 | 8 | 7 | 9 | 8 | 7 | 9 | 9 | 8 | 11 |
| 7 | 3 | 2 | 2 | 4 | 3 | 5 | 5 | 7 | 7 | 7 | 7 | 6 | 9 | 9 | 8 | 10 |
| 8 | 2 | 1 | 2 | 2 | 2 | 3 | 4 | 5 | 6 | 6 | 5 | 5 | 7 | 6 | 7 | 9 |
| 9 | 2 | 1 | 2 | 2 | 2 | 3 | 4 | 5 | 5 | 6 | 5 | 5 | 7 | 6 | 5 | 8 |
| 10 | 2 | 1 | 1 | 2 | 2 | 2 | 3 | 4 | 5 | 5 | 4 | 4 | 6 | 5 | 4 | 6 |
| 11 | 3 | 2 | 2 | 4 | 3 | 4 | 5 | 7 | 7 | 8 | 6 | 6 | 9 | 8 | 7 | 9 |
| 12 | 2 | 2 | 2 | 2 | 3 | 3 | 4 | 6 | 6 | 6 | 5 | 5 | 8 | 8 | 7 | 8 |
| 13 | 2 | 1 | 2 | 2 | 2 | 3 | 4 | 5 | 6 | 6 | 5 | 5 | 7 | 6 | 5 | 7 |
| 14 | 2 | 1 | 2 | 2 | 2 | 3 | 4 | 5 | 6 | 6 | 5 | 5 | 7 | 6 | 5 | 7 |
| 15 | 2 | 1 | 2 | 2 | 2 | 3 | 4 | 5 | 5 | 5 | 5 | 4 | 7 | 6 | 5 | 6 |
| 16 | 2 | 1 | 1 | 2 | 2 | 2 | 3 | 4 | 5 | 5 | 4 | 4 | 6 | 5 | 4 | 5 |
| 17 | 1 | 1 | 1 | 2 | 1 | 2 | 3 | 4 | 4 | 4 | 4 | 4 | 5 | 5 | 4 | 5 |
| 18 | 1 | 1 | 1 | 1 | 1 | 2 | 3 | 4 | 4 | 4 | 3 | 3 | 5 | 4 | 4 | 4 |
| 19 | 1 | 1 | 1 | 1 | 1 | 2 | 3 | 3 | 4 | 4 | 3 | 3 | 5 | 4 | 3 | 4 |
| 20 | 1 | 1 | 1 | 1 | 1 | 2 | 2 | 3 | 4 | 4 | 3 | 3 | 5 | 4 | 3 | 4 |
| 21 | 1 | 1 | 1 | 1 | 1 | 2 | 2 | 3 | 3 | 3 | 3 | 3 | 4 | 3 | 3 | 4 |
| 22 | 1 | 1 | 1 | 1 | 1 | 1 | 2 | 3 | 3 | 3 | 2 | 2 | 4 | 3 | 3 | 3 |
| 23 | 1 | 1 | 1 | 1 | 1 | 1 | 2 | 2 | 3 | 3 | 2 | 2 | 3 | 3 | 2 | 3 |
| 24 | 1 | 1 | 1 | 1 | 1 | 1 | 2 | 2 | 2 | 2 | 2 | 2 | 3 | 3 | 2 | 3 |
| 25 | 1 | 1 | 1 | 1 | 1 | 1 | 2 | 2 | 2 | 2 | 2 | 2 | 3 | 3 | 2 | 3 |
| 26 | 0 | 0 | 0 | 1 | 1 | 1 | 1 | 1 | 1 | 1 | 1 | 1 | 2 | 2 | 1 | 2 |
| 27 | 0 | 0 | 0 | 0 | 0 | 1 | 1 | 1 | 1 | 1 | 1 | 1 | 2 | 1 | 1 | 2 |
| 28 | 0 | 0 | 0 | 0 | 0 | 0 | 1 | 1 | 1 | 1 | 1 | 1 | 1 | 1 | 1 | 1 |
| 29 | 0 | 0 | 0 | 0 | 0 | 1 | 1 | 1 | 1 | 1 | 1 | 1 | 1 | 1 | 1 | 1 |
| 30 | 0 | 0 | 0 | 0 | 0 | 0 | 1 | 1 | 1 | 1 | 1 | 1 | 1 | 1 | 1 | 1 |
| 31 | 0 | 0 | 0 | 0 | 0 | 0 | 0 | 1 | 1 | 1 | 1 | 1 | 1 | 1 | 1 | 1 |
| 32 | 0 | 0 | 0 | 0 | 0 | 0 | 0 | 1 | 1 | 1 | 0 | 0 | 1 | 1 | 1 | 1 |
| 33 | 0 | 0 | 0 | 0 | 0 | 0 | 0 | 0 | 0 | 0 | 0 | 0 | 1 | 0 | 0 | 1 |
| 34 | 0 | 0 | 0 | 0 | 0 | 0 | 0 | 0 | 0 | 0 | 0 | 0 | 0 | 0 | 0 | 0 |
| 35 | 0 | 0 | 0 | 0 | 0 | 0 | 0 | 0 | 0 | 0 | 0 | 0 | 0 | 0 | 0 | 0 |
| 36 | 0 | 0 | 0 | 0 | 0 | 0 | 0 | 0 | 0 | 0 | 0 | 0 | 0 | 0 | 0 | 0 |
| 37 | 0 | 0 | 0 | 0 | 0 | 0 | 0 | 0 | 0 | 0 | 0 | 0 | 0 | 0 | 0 | 0 |
| 38 | 0 | 0 | 0 | 0 | 0 | 0 | 0 | 0 | 0 | 0 | 0 | 0 | 0 | 0 | 0 | 0 |
| 39 | 0 | 0 | 0 | 0 | 0 | 0 | 0 | 0 | 0 | 0 | 0 | 0 | 0 | 0 | 0 | 0 |
| 40 | 0 | 0 | 0 | 0 | 0 | 0 | 0 | 0 | 0 | 0 | 0 | 0 | 0 | 0 | 0 | 0 |
| 41 | 0 | 0 | 0 | 0 | 0 | 0 | 0 | 0 | 0 | 0 | 0 | 0 | 0 | 0 | 0 | 0 |
| 42 | 0 | 0 | 0 | 0 | 0 | 0 | 0 | 0 | 0 | 0 | 0 | 0 | 0 | 0 | 0 | 0 |
| 43 | 0 | 0 | 0 | 0 | 0 | 0 | 0 | 0 | 0 | 0 | 0 | 0 | 0 | 0 | 0 | 0 |
| 44 | 0 | 0 | 0 | 0 | 0 | 0 | 0 | 0 | 0 | 0 | 0 | 0 | 0 | 0 | 0 | 0 |
| 45 | 0 | 0 | 0 | 0 | 0 | 0 | 0 | 0 | 0 | 0 | 0 | 0 | 0 | 0 | 0 | 0 |
| 46 | 0 | 0 | 0 | 0 | 0 | 0 | 0 | 0 | 0 | 0 | 0 | 0 | 0 | 0 | 0 | 0 |
| 47 | 0 | 0 | 0 | 0 | 0 | 0 | 0 | 0 | 0 | 0 | 0 | 0 | 0 | 0 | 0 | 0 |
| 48 | 0 | 0 | 0 | 0 | 0 | 0 | 0 | 0 | 0 | 0 | 0 | 0 | 0 | 0 | 0 | 0 |
| 49 | 0 | 0 | 0 | 0 | 0 | 0 | 0 | 0 | 0 | 0 | 0 | 0 | 0 | 0 | 0 | 0 |
| 50 | 0 | 0 | 0 | 0 | 0 | 0 | 0 | 0 | 0 | 0 | 0 | 0 | 0 | 0 | 0 | 0 |
| 51 | 0 | 0 | 0 | 0 | 0 | 0 | 0 | 0 | 0 | 0 | 0 | 0 | 0 | 0 | 0 | 0 |
| 52 | 0 | 0 | 0 | 0 | 0 | 0 | 0 | 0 | 0 | 0 | 0 | 0 | 0 | 0 | 0 | 0 |
| 53 | 0 | 0 | 0 | 0 | 0 | 0 | 0 | 0 | 0 | 0 | 0 | 0 | 0 | 0 | 0 | 0 |
| 54 | 0 | 0 | 0 | 0 | 0 | 0 | 0 | 0 | 0 | 0 | 0 | 0 | 0 | 0 | 0 | 0 |
| 55 | 0 | 0 | 0 | 0 | 0 | 0 | 0 | 0 | 0 | 0 | 0 | 0 | 0 | 0 | 0 | 0 |
| 56 | 0 | 0 | 0 | 0 | 0 | 0 | 0 | 0 | 0 | 0 | 0 | 0 | 0 | 0 | 0 | 0 |
| 57 | 0 | 0 | 0 | 0 | 0 | 0 | 0 | 0 | 0 | 0 | 0 | 0 | 0 | 0 | 0 | 0 |
| 58 | 0 | 0 | 0 | 0 | 0 | 0 | 0 | 0 | 0 | 0 | 0 | 0 | 0 | 0 | 0 | 0 |
| 59 | 0 | 0 | 0 | 0 | 0 | 0 | 0 | 0 | 0 | 0 | 0 | 0 | 0 | 0 | 0 | 0 |
| 60 | 0 | 0 | 0 | 0 | 0 | 0 | 0 | 0 | 0 | 0 | 0 | 0 | 0 | 0 | 0 | 0 |
| 61 | 0 | 0 | 0 | 0 | 0 | 0 | 0 | 0 | 0 | 0 | 0 | 0 | 0 | 0 | 0 | 0 |

3. Antall skilsmisser, etter skilsmisseår og ekteskapsvarighet. 1886-1995
(forts.)

| Varighet | 1902 | 1903 | 1904 | 1905 | 1906 | 1907 | 1908 | 1909 | 1910 | 1911 | 1912 | 1913 | 1914 | 1915 | 1916 | 1917 |
|------------------|------------|------------|------------|------------|------------|------------|------------|------------|------------|------------|------------|------------|------------|------------|------------|------------|
| Sum | 139 | 185 | 180 | 234 | 216 | 314 | 292 | 358 | 412 | 411 | 490 | 501 | 424 | 561 | 513 | 563 |
| 0 | 0 | 0 | 0 | 0 | 0 | 0 | 0 | 0 | 0 | 0 | 0 | 0 | 0 | 0 | 0 | 0 |
| 1 | 0 | 0 | 0 | 2 | 2 | 2 | 2 | 3 | 3 | 3 | 4 | 4 | 3 | 4 | 4 | 4 |
| 2 | 1 | 2 | 2 | 7 | 7 | 9 | 9 | 11 | 12 | 12 | 15 | 15 | 13 | 17 | 16 | 17 |
| 3 | 2 | 3 | 3 | 12 | 11 | 16 | 14 | 18 | 20 | 20 | 24 | 25 | 21 | 28 | 25 | 29 |
| 4 | 3 | 4 | 4 | 14 | 13 | 19 | 18 | 22 | 25 | 25 | 28 | 30 | 25 | 34 | 32 | 35 |
| 5 | 3 | 4 | 4 | 14 | 13 | 18 | 17 | 21 | 24 | 24 | 29 | 29 | 25 | 34 | 30 | 34 |
| 6 | 11 | 13 | 14 | 15 | 14 | 21 | 20 | 24 | 28 | 28 | 31 | 34 | 28 | 37 | 34 | 38 |
| 7 | 10 | 13 | 12 | 14 | 13 | 19 | 18 | 21 | 24 | 24 | 28 | 30 | 25 | 34 | 30 | 33 |
| 8 | 9 | 11 | 10 | 12 | 11 | 16 | 14 | 18 | 20 | 20 | 24 | 25 | 21 | 28 | 25 | 28 |
| 9 | 8 | 10 | 10 | 11 | 10 | 15 | 14 | 17 | 19 | 19 | 23 | 23 | 20 | 26 | 24 | 26 |
| 10 | 6 | 9 | 8 | 9 | 9 | 13 | 12 | 14 | 17 | 16 | 20 | 20 | 17 | 23 | 21 | 23 |
| 11 | 9 | 11 | 11 | 11 | 10 | 14 | 13 | 16 | 19 | 19 | 23 | 23 | 20 | 26 | 24 | 26 |
| 12 | 8 | 10 | 10 | 10 | 9 | 13 | 12 | 15 | 17 | 17 | 20 | 21 | 18 | 23 | 21 | 23 |
| 13 | 7 | 9 | 9 | 9 | 8 | 12 | 11 | 14 | 16 | 16 | 19 | 19 | 16 | 21 | 20 | 21 |
| 14 | 8 | 9 | 9 | 9 | 8 | 12 | 11 | 14 | 16 | 16 | 19 | 19 | 16 | 22 | 20 | 22 |
| 15 | 6 | 9 | 8 | 8 | 8 | 11 | 10 | 13 | 15 | 15 | 18 | 18 | 15 | 20 | 18 | 20 |
| 16 | 5 | 7 | 7 | 8 | 7 | 11 | 10 | 12 | 14 | 14 | 17 | 17 | 14 | 19 | 17 | 19 |
| 17 | 5 | 6 | 6 | 7 | 6 | 9 | 9 | 11 | 12 | 12 | 15 | 15 | 13 | 17 | 15 | 17 |
| 18 | 4 | 6 | 6 | 7 | 6 | 9 | 8 | 10 | 12 | 12 | 14 | 14 | 12 | 16 | 15 | 16 |
| 19 | 4 | 6 | 5 | 6 | 6 | 8 | 8 | 9 | 11 | 11 | 13 | 13 | 11 | 15 | 14 | 15 |
| 20 | 4 | 5 | 5 | 6 | 6 | 8 | 8 | 9 | 11 | 11 | 13 | 13 | 11 | 15 | 13 | 15 |
| 21 | 4 | 5 | 5 | 6 | 5 | 8 | 7 | 9 | 10 | 10 | 12 | 12 | 10 | 14 | 13 | 14 |
| 22 | 3 | 5 | 4 | 5 | 5 | 7 | 6 | 8 | 9 | 9 | 11 | 11 | 9 | 12 | 11 | 12 |
| 23 | 3 | 4 | 4 | 5 | 4 | 6 | 6 | 7 | 8 | 8 | 10 | 10 | 9 | 11 | 10 | 11 |
| 24 | 3 | 4 | 4 | 4 | 4 | 6 | 5 | 7 | 8 | 8 | 9 | 9 | 8 | 10 | 9 | 10 |
| 25 | 3 | 4 | 4 | 4 | 4 | 6 | 5 | 6 | 7 | 7 | 9 | 9 | 8 | 10 | 9 | 10 |
| 26 | 2 | 3 | 3 | 3 | 3 | 4 | 4 | 5 | 5 | 5 | 6 | 7 | 6 | 7 | 7 | 7 |
| 27 | 2 | 2 | 2 | 3 | 2 | 4 | 3 | 4 | 5 | 5 | 6 | 6 | 5 | 6 | 6 | 6 |
| 28 | 1 | 2 | 2 | 2 | 2 | 3 | 3 | 3 | 4 | 4 | 4 | 4 | 4 | 5 | 4 | 5 |
| 29 | 1 | 2 | 2 | 2 | 2 | 3 | 3 | 3 | 4 | 4 | 5 | 5 | 4 | 5 | 5 | 5 |
| 30 | 1 | 1 | 1 | 2 | 2 | 2 | 2 | 3 | 3 | 3 | 4 | 4 | 3 | 4 | 4 | 4 |
| 31 | 1 | 1 | 1 | 1 | 1 | 2 | 2 | 2 | 3 | 3 | 3 | 3 | 3 | 3 | 3 | 3 |
| 32 | 1 | 1 | 1 | 1 | 1 | 2 | 2 | 2 | 2 | 2 | 3 | 3 | 2 | 3 | 3 | 3 |
| 33 | 1 | 1 | 1 | 1 | 1 | 1 | 1 | 1 | 2 | 2 | 2 | 2 | 2 | 2 | 2 | 2 |
| 34 | 0 | 1 | 1 | 1 | 1 | 1 | 1 | 1 | 1 | 1 | 1 | 1 | 1 | 1 | 1 | 1 |
| 35 | 0 | 1 | 1 | 1 | 1 | 1 | 1 | 1 | 1 | 1 | 1 | 1 | 1 | 2 | 1 | 2 |
| 36 | 0 | 1 | 1 | 1 | 1 | 1 | 1 | 1 | 1 | 1 | 2 | 2 | 1 | 2 | 2 | 2 |
| 37 | 0 | 0 | 0 | 0 | 0 | 1 | 1 | 1 | 1 | 1 | 1 | 1 | 1 | 1 | 1 | 1 |
| 38 | 0 | 0 | 0 | 1 | 0 | 1 | 1 | 1 | 1 | 1 | 1 | 1 | 1 | 1 | 1 | 1 |
| 39 | 0 | 0 | 0 | 0 | 0 | 0 | 0 | 1 | 1 | 1 | 1 | 1 | 1 | 1 | 1 | 1 |
| 40 | 0 | 0 | 0 | 0 | 0 | 0 | 0 | 0 | 0 | 0 | 1 | 1 | 0 | 1 | 1 | 1 |
| 41 | 0 | 0 | 0 | 0 | 0 | 0 | 0 | 0 | 1 | 1 | 1 | 1 | 1 | 1 | 1 | 1 |
| 42 | 0 | 0 | 0 | 0 | 0 | 0 | 0 | 0 | 0 | 0 | 0 | 0 | 0 | 0 | 0 | 0 |
| 43 | 0 | 0 | 0 | 0 | 0 | 0 | 0 | 0 | 0 | 0 | 0 | 0 | 0 | 0 | 0 | 0 |
| 44 | 0 | 0 | 0 | 0 | 0 | 0 | 0 | 0 | 0 | 0 | 0 | 0 | 0 | 0 | 0 | 0 |
| 45 | 0 | 0 | 0 | 0 | 0 | 0 | 0 | 0 | 0 | 0 | 0 | 0 | 0 | 0 | 0 | 0 |
| 46 | 0 | 0 | 0 | 0 | 0 | 0 | 0 | 0 | 0 | 0 | 0 | 0 | 0 | 0 | 0 | 0 |
| 47 | 0 | 0 | 0 | 0 | 0 | 0 | 0 | 0 | 0 | 0 | 0 | 0 | 0 | 0 | 0 | 0 |
| 48 | 0 | 0 | 0 | 0 | 0 | 0 | 0 | 0 | 0 | 0 | 0 | 0 | 0 | 0 | 0 | 0 |
| 49 | 0 | 0 | 0 | 0 | 0 | 0 | 0 | 0 | 0 | 0 | 0 | 0 | 0 | 0 | 0 | 0 |
| 50 | 0 | 0 | 0 | 0 | 0 | 0 | 0 | 0 | 0 | 0 | 0 | 0 | 0 | 0 | 0 | 0 |
| 51 | 0 | 0 | 0 | 0 | 0 | 0 | 0 | 0 | 0 | 0 | 0 | 0 | 0 | 0 | 0 | 0 |
| 52 | 0 | 0 | 0 | 0 | 0 | 0 | 0 | 0 | 0 | 0 | 0 | 0 | 0 | 0 | 0 | 0 |
| 53 | 0 | 0 | 0 | 0 | 0 | 0 | 0 | 0 | 0 | 0 | 0 | 0 | 0 | 0 | 0 | 0 |
| 54 | 0 | 0 | 0 | 0 | 0 | 0 | 0 | 0 | 0 | 0 | 0 | 0 | 0 | 0 | 0 | 0 |
| 55 | 0 | 0 | 0 | 0 | 0 | 0 | 0 | 0 | 0 | 0 | 0 | 0 | 0 | 0 | 0 | 0 |
| 56 | 0 | 0 | 0 | 0 | 0 | 0 | 0 | 0 | 0 | 0 | 0 | 0 | 0 | 0 | 0 | 0 |
| 57 | 0 | 0 | 0 | 0 | 0 | 0 | 0 | 0 | 0 | 0 | 0 | 0 | 0 | 0 | 0 | 0 |
| 58 | 0 | 0 | 0 | 0 | 0 | 0 | 0 | 0 | 0 | 0 | 0 | 0 | 0 | 0 | 0 | 0 |
| 59 | 0 | 0 | 0 | 0 | 0 | 0 | 0 | 0 | 0 | 0 | 0 | 0 | 0 | 0 | 0 | 0 |
| 60 | 0 | 0 | 0 | 0 | 0 | 0 | 0 | 0 | 0 | 0 | 0 | 0 | 0 | 0 | 0 | 0 |
| 61 | 0 | 0 | 0 | 0 | 0 | 0 | 0 | 0 | 0 | 0 | 0 | 0 | 0 | 0 | 0 | 0 |

3. Antall skilsmisser, etter skilsmisseår og ekteskapsvarighet. 1886-1995

(forts.)

| Varighet | 1918 | 1919 | 1920 | 1921 | 1922 | 1923 | 1924 | 1925 | 1926 | 1927 | 1928 | 1929 | 1930 | 1931 | 1932 | 1933 |
|------------------|------------|------------|------------|------------|------------|------------|------------|------------|------------|------------|------------|------------|------------|------------|------------|------------|
| Sum | 618 | 593 | 660 | 612 | 630 | 662 | 680 | 687 | 738 | 626 | 841 | 829 | 879 | 908 | 935 | 837 |
| 0 | 0 | 0 | 0 | 0 | 0 | 0 | 0 | 1 | 1 | 1 | 1 | 0 | 1 | 1 | 1 | 1 |
| 1 | 5 | 5 | 6 | 5 | 6 | 6 | 7 | 7 | 7 | 6 | 6 | 3 | 6 | 6 | 6 | 4 |
| 2 | 19 | 21 | 24 | 19 | 24 | 26 | 27 | 28 | 27 | 23 | 24 | 13 | 23 | 25 | 24 | 18 |
| 3 | 31 | 35 | 40 | 31 | 40 | 41 | 42 | 42 | 46 | 34 | 46 | 39 | 46 | 41 | 46 | 36 |
| 4 | 37 | 42 | 49 | 38 | 48 | 50 | 52 | 52 | 55 | 42 | 56 | 47 | 54 | 49 | 56 | 43 |
| 5 | 36 | 41 | 47 | 37 | 47 | 49 | 51 | 51 | 54 | 40 | 55 | 46 | 54 | 48 | 55 | 42 |
| 6 | 41 | 37 | 43 | 41 | 38 | 47 | 49 | 54 | 55 | 49 | 60 | 61 | 65 | 69 | 62 | 57 |
| 7 | 36 | 33 | 39 | 36 | 34 | 43 | 43 | 49 | 51 | 45 | 54 | 55 | 59 | 62 | 57 | 52 |
| 8 | 31 | 28 | 33 | 30 | 29 | 35 | 36 | 41 | 43 | 37 | 45 | 46 | 50 | 53 | 48 | 43 |
| 9 | 29 | 25 | 31 | 28 | 27 | 33 | 34 | 39 | 40 | 34 | 42 | 43 | 47 | 50 | 44 | 40 |
| 10 | 25 | 22 | 26 | 25 | 23 | 29 | 29 | 34 | 34 | 30 | 37 | 37 | 41 | 43 | 39 | 35 |
| 11 | 28 | 26 | 26 | 27 | 28 | 27 | 27 | 26 | 29 | 26 | 43 | 47 | 45 | 49 | 50 | 42 |
| 12 | 26 | 23 | 23 | 24 | 25 | 24 | 25 | 23 | 26 | 23 | 39 | 42 | 40 | 45 | 46 | 38 |
| 13 | 24 | 21 | 21 | 22 | 23 | 22 | 23 | 21 | 24 | 21 | 35 | 39 | 37 | 41 | 42 | 35 |
| 14 | 24 | 22 | 22 | 22 | 23 | 22 | 23 | 21 | 24 | 21 | 36 | 39 | 37 | 41 | 42 | 35 |
| 15 | 22 | 20 | 20 | 21 | 21 | 21 | 21 | 20 | 23 | 20 | 33 | 36 | 35 | 38 | 39 | 33 |
| 16 | 21 | 22 | 22 | 19 | 19 | 19 | 19 | 18 | 18 | 17 | 19 | 24 | 24 | 28 | 32 | 30 |
| 17 | 19 | 20 | 19 | 16 | 17 | 17 | 17 | 16 | 16 | 15 | 17 | 21 | 22 | 25 | 28 | 27 |
| 18 | 18 | 19 | 18 | 16 | 16 | 16 | 16 | 15 | 16 | 14 | 16 | 20 | 21 | 24 | 27 | 26 |
| 19 | 16 | 17 | 17 | 15 | 15 | 15 | 15 | 14 | 14 | 13 | 15 | 19 | 19 | 22 | 25 | 24 |
| 20 | 16 | 17 | 17 | 14 | 15 | 14 | 15 | 14 | 14 | 13 | 15 | 19 | 19 | 22 | 24 | 24 |
| 21 | 15 | 11 | 17 | 16 | 15 | 15 | 15 | 15 | 13 | 10 | 14 | 11 | 14 | 9 | 16 | 17 |
| 22 | 14 | 10 | 16 | 14 | 14 | 13 | 14 | 13 | 12 | 9 | 13 | 10 | 13 | 8 | 15 | 15 |
| 23 | 12 | 9 | 14 | 13 | 12 | 12 | 13 | 12 | 11 | 8 | 12 | 9 | 12 | 7 | 14 | 14 |
| 24 | 11 | 8 | 13 | 12 | 11 | 11 | 11 | 11 | 10 | 7 | 11 | 8 | 11 | 7 | 12 | 13 |
| 25 | 11 | 8 | 13 | 12 | 11 | 11 | 11 | 11 | 10 | 7 | 10 | 8 | 11 | 7 | 12 | 12 |
| 26 | 8 | 8 | 7 | 9 | 8 | 7 | 7 | 6 | 10 | 10 | 13 | 14 | 12 | 12 | 12 | 10 |
| 27 | 7 | 7 | 6 | 8 | 7 | 6 | 6 | 5 | 9 | 8 | 12 | 12 | 10 | 11 | 10 | 9 |
| 28 | 5 | 5 | 5 | 6 | 5 | 5 | 5 | 4 | 7 | 6 | 9 | 9 | 8 | 8 | 8 | 7 |
| 29 | 6 | 6 | 5 | 7 | 5 | 5 | 5 | 4 | 7 | 7 | 9 | 10 | 8 | 9 | 8 | 7 |
| 30 | 5 | 5 | 4 | 5 | 4 | 4 | 4 | 4 | 6 | 5 | 8 | 8 | 7 | 7 | 7 | 6 |
| 31 | 4 | 4 | 3 | 4 | 4 | 3 | 3 | 3 | 5 | 4 | 6 | 7 | 6 | 8 | 6 | 6 |
| 32 | 3 | 3 | 3 | 4 | 3 | 3 | 3 | 2 | 4 | 4 | 5 | 6 | 5 | 7 | 5 | 5 |
| 33 | 2 | 2 | 2 | 3 | 2 | 2 | 2 | 2 | 3 | 3 | 4 | 4 | 4 | 5 | 4 | 4 |
| 34 | 2 | 2 | 1 | 2 | 2 | 1 | 1 | 1 | 2 | 2 | 3 | 3 | 2 | 3 | 3 | 3 |
| 35 | 2 | 2 | 1 | 2 | 2 | 1 | 2 | 1 | 2 | 2 | 3 | 3 | 3 | 4 | 3 | 3 |
| 36 | 2 | 2 | 2 | 2 | 2 | 2 | 2 | 2 | 2 | 2 | 3 | 3 | 2 | 3 | 1 | 5 |
| 37 | 1 | 1 | 1 | 1 | 1 | 1 | 1 | 1 | 1 | 1 | 2 | 2 | 1 | 2 | 1 | 3 |
| 38 | 1 | 1 | 1 | 2 | 1 | 1 | 1 | 1 | 2 | 2 | 2 | 2 | 1 | 2 | 1 | 3 |
| 39 | 1 | 1 | 1 | 1 | 1 | 1 | 1 | 1 | 1 | 1 | 1 | 2 | 1 | 1 | 0 | 2 |
| 40 | 1 | 1 | 1 | 1 | 1 | 1 | 1 | 1 | 1 | 1 | 1 | 1 | 1 | 1 | 0 | 2 |
| 41 | 1 | 1 | 1 | 1 | 1 | 1 | 1 | 1 | 1 | 1 | 1 | 1 | 0 | 1 | 1 | 2 |
| 42 | 0 | 0 | 0 | 0 | 0 | 0 | 0 | 0 | 0 | 0 | 1 | 0 | 0 | 1 | 0 | 1 |
| 43 | 0 | 0 | 0 | 1 | 0 | 0 | 0 | 0 | 1 | 1 | 1 | 0 | 0 | 1 | 1 | 1 |
| 44 | 0 | 0 | 0 | 0 | 0 | 0 | 0 | 0 | 0 | 0 | 1 | 0 | 0 | 1 | 1 | 1 |
| 45 | 0 | 0 | 0 | 0 | 0 | 0 | 0 | 0 | 1 | 1 | 1 | 0 | 0 | 1 | 1 | 1 |
| 46 | 0 | 0 | 0 | 0 | 0 | 0 | 0 | 0 | 0 | 0 | 1 | 0 | 1 | 0 | 0 | 0 |
| 47 | 0 | 0 | 0 | 0 | 0 | 0 | 0 | 0 | 0 | 0 | 0 | 0 | 0 | 0 | 0 | 0 |
| 48 | 0 | 0 | 0 | 0 | 0 | 0 | 0 | 0 | 0 | 0 | 0 | 0 | 1 | 0 | 0 | 0 |
| 49 | 0 | 0 | 0 | 0 | 0 | 0 | 0 | 0 | 0 | 0 | 0 | 0 | 0 | 0 | 0 | 0 |
| 50 | 0 | 0 | 0 | 0 | 0 | 0 | 0 | 0 | 0 | 0 | 0 | 0 | 0 | 0 | 0 | 0 |
| 51 | 0 | 0 | 0 | 0 | 0 | 0 | 0 | 0 | 0 | 0 | 0 | 0 | 0 | 0 | 0 | 0 |
| 52 | 0 | 0 | 0 | 0 | 0 | 0 | 0 | 0 | 0 | 0 | 0 | 0 | 0 | 0 | 0 | 0 |
| 53 | 0 | 0 | 0 | 0 | 0 | 0 | 0 | 0 | 0 | 0 | 0 | 0 | 0 | 0 | 0 | 0 |
| 54 | 0 | 0 | 0 | 0 | 0 | 0 | 0 | 0 | 0 | 0 | 0 | 0 | 0 | 0 | 0 | 0 |
| 55 | 0 | 0 | 0 | 0 | 0 | 0 | 0 | 0 | 0 | 0 | 0 | 0 | 0 | 0 | 0 | 0 |
| 56 | 0 | 0 | 0 | 0 | 0 | 0 | 0 | 0 | 0 | 0 | 0 | 0 | 0 | 0 | 0 | 0 |
| 57 | 0 | 0 | 0 | 0 | 0 | 0 | 0 | 0 | 0 | 0 | 0 | 0 | 0 | 0 | 0 | 0 |
| 58 | 0 | 0 | 0 | 0 | 0 | 0 | 0 | 0 | 0 | 0 | 0 | 0 | 0 | 0 | 0 | 0 |
| 59 | 0 | 0 | 0 | 0 | 0 | 0 | 0 | 0 | 0 | 0 | 0 | 0 | 0 | 0 | 0 | 0 |
| 60 | 0 | 0 | 0 | 0 | 0 | 0 | 0 | 0 | 0 | 0 | 0 | 0 | 0 | 0 | 0 | 0 |
| 61 | 0 | 0 | 0 | 0 | 0 | 0 | 0 | 0 | 0 | 0 | 0 | 0 | 0 | 0 | 0 | 0 |

3. Antall skilsmisser, etter skilsmisseår og ekteskapsvarighet. 1886-1995

(forts.)

| Varighet | 1934 | 1935 | 1936 | 1937 | 1938 | 1939 | 1940 | 1941 | 1942 | 1943 | 1944 | 1945 | 1946 | 1947 | 1948 | 1949 |
|------------------|--------------|------------|--------------|--------------|--------------|--------------|------------|--------------|--------------|--------------|--------------|--------------|--------------|--------------|--------------|--------------|
| Sum | 1 043 | 983 | 1 006 | 1 046 | 1 241 | 1 149 | 965 | 1 106 | 1 200 | 1 303 | 1 540 | 1 917 | 2 064 | 2 236 | 2 128 | 2 350 |
| 0 | 1 | 1 | 1 | 1 | 2 | 1 | 1 | 1 | 2 | 3 | 3 | 3 | 4 | 4 | 3 | 3 |
| 1 | 6 | 7 | 5 | 7 | 10 | 8 | 10 | 10 | 12 | 19 | 19 | 22 | 28 | 26 | 22 | 22 |
| 2 | 26 | 26 | 21 | 30 | 42 | 33 | 41 | 40 | 48 | 76 | 77 | 88 | 111 | 104 | 90 | 89 |
| 3 | 52 | 41 | 50 | 54 | 51 | 57 | 56 | 65 | 74 | 75 | 104 | 119 | 125 | 135 | 129 | 156 |
| 4 | 62 | 49 | 59 | 65 | 61 | 69 | 69 | 79 | 89 | 89 | 124 | 142 | 149 | 162 | 154 | 188 |
| 5 | 61 | 48 | 58 | 63 | 60 | 67 | 66 | 76 | 87 | 87 | 122 | 168 | 184 | 201 | 181 | 198 |
| 6 | 70 | 67 | 65 | 66 | 83 | 76 | 65 | 73 | 73 | 89 | 112 | 146 | 159 | 173 | 156 | 171 |
| 7 | 63 | 61 | 60 | 61 | 75 | 69 | 59 | 67 | 67 | 81 | 102 | 132 | 144 | 157 | 142 | 156 |
| 8 | 52 | 50 | 50 | 51 | 63 | 57 | 50 | 56 | 57 | 69 | 86 | 111 | 121 | 132 | 119 | 131 |
| 9 | 49 | 47 | 47 | 48 | 60 | 53 | 46 | 52 | 53 | 64 | 80 | 104 | 113 | 123 | 111 | 122 |
| 10 | 42 | 40 | 41 | 42 | 52 | 46 | 40 | 45 | 46 | 56 | 69 | 89 | 95 | 104 | 95 | 104 |
| 11 | 54 | 53 | 46 | 46 | 56 | 24 | 33 | 44 | 49 | 54 | 58 | 82 | 87 | 96 | 88 | 96 |
| 12 | 48 | 48 | 41 | 41 | 51 | 22 | 30 | 39 | 44 | 49 | 52 | 74 | 79 | 87 | 79 | 86 |
| 13 | 44 | 44 | 38 | 38 | 46 | 20 | 27 | 36 | 41 | 45 | 48 | 68 | 72 | 79 | 72 | 79 |
| 14 | 45 | 44 | 38 | 38 | 47 | 20 | 27 | 36 | 41 | 45 | 48 | 68 | 73 | 80 | 73 | 80 |
| 15 | 42 | 41 | 36 | 36 | 44 | 19 | 25 | 34 | 38 | 42 | 45 | 53 | 54 | 55 | 59 | 62 |
| 16 | 31 | 35 | 35 | 34 | 42 | 64 | 29 | 29 | 37 | 37 | 35 | 51 | 52 | 53 | 57 | 60 |
| 17 | 28 | 31 | 31 | 31 | 37 | 57 | 26 | 26 | 33 | 33 | 31 | 46 | 47 | 47 | 51 | 53 |
| 18 | 26 | 29 | 29 | 29 | 35 | 54 | 25 | 24 | 31 | 31 | 29 | 43 | 44 | 45 | 48 | 50 |
| 19 | 24 | 27 | 27 | 27 | 33 | 50 | 23 | 22 | 29 | 29 | 27 | 40 | 41 | 42 | 45 | 47 |
| 20 | 24 | 27 | 27 | 27 | 33 | 49 | 23 | 22 | 29 | 28 | 27 | 32 | 34 | 35 | 41 | 45 |
| 21 | 24 | 24 | 20 | 25 | 31 | 17 | 25 | 28 | 24 | 21 | 26 | 28 | 30 | 32 | 37 | 41 |
| 22 | 22 | 22 | 18 | 23 | 28 | 15 | 23 | 25 | 22 | 19 | 24 | 26 | 28 | 29 | 33 | 37 |
| 23 | 20 | 20 | 17 | 21 | 26 | 14 | 21 | 23 | 20 | 18 | 22 | 24 | 25 | 26 | 30 | 34 |
| 24 | 18 | 18 | 15 | 19 | 23 | 13 | 19 | 21 | 18 | 16 | 20 | 22 | 23 | 24 | 28 | 31 |
| 25 | 18 | 18 | 15 | 19 | 23 | 13 | 19 | 21 | 18 | 16 | 20 | 21 | 22 | 29 | 29 | 33 |
| 26 | 14 | 9 | 14 | 16 | 19 | 25 | 13 | 17 | 18 | 17 | 20 | 18 | 18 | 24 | 24 | 27 |
| 27 | 12 | 8 | 12 | 14 | 17 | 22 | 12 | 15 | 16 | 15 | 17 | 15 | 16 | 21 | 21 | 24 |
| 28 | 9 | 6 | 9 | 10 | 13 | 17 | 9 | 11 | 12 | 11 | 13 | 12 | 12 | 16 | 16 | 18 |
| 29 | 10 | 6 | 10 | 11 | 13 | 18 | 9 | 12 | 12 | 12 | 14 | 12 | 13 | 17 | 17 | 19 |
| 30 | 8 | 5 | 8 | 9 | 11 | 14 | 8 | 10 | 10 | 10 | 11 | 10 | 10 | 14 | 14 | 15 |
| 31 | 8 | 6 | 10 | 7 | 9 | 12 | 6 | 8 | 8 | 8 | 9 | 8 | 8 | 11 | 11 | 13 |
| 32 | 6 | 5 | 9 | 6 | 7 | 10 | 5 | 7 | 7 | 7 | 8 | 7 | 7 | 9 | 9 | 11 |
| 33 | 5 | 4 | 6 | 5 | 6 | 7 | 4 | 5 | 5 | 5 | 6 | 5 | 5 | 7 | 7 | 8 |
| 34 | 3 | 3 | 4 | 3 | 4 | 5 | 3 | 3 | 4 | 3 | 4 | 3 | 4 | 5 | 5 | 5 |
| 35 | 3 | 3 | 5 | 3 | 4 | 5 | 3 | 4 | 4 | 4 | 4 | 4 | 4 | 5 | 5 | 6 |
| 36 | 4 | 3 | 8 | 4 | 5 | 6 | 3 | 4 | 4 | 4 | 5 | 4 | 4 | 6 | 6 | 7 |
| 37 | 2 | 2 | 4 | 2 | 3 | 3 | 2 | 2 | 2 | 2 | 3 | 2 | 3 | 3 | 3 | 4 |
| 38 | 3 | 2 | 6 | 3 | 3 | 4 | 2 | 3 | 3 | 3 | 3 | 3 | 3 | 4 | 4 | 5 |
| 39 | 2 | 1 | 4 | 2 | 2 | 3 | 1 | 2 | 2 | 2 | 2 | 2 | 2 | 3 | 3 | 3 |
| 40 | 1 | 1 | 3 | 1 | 2 | 2 | 1 | 1 | 2 | 1 | 2 | 1 | 2 | 2 | 2 | 2 |
| 41 | 1 | 1 | 1 | 1 | 2 | 2 | 1 | 1 | 2 | 1 | 2 | 2 | 2 | 2 | 2 | 2 |
| 42 | 0 | 0 | 0 | 1 | 1 | 1 | 1 | 1 | 1 | 1 | 1 | 1 | 1 | 1 | 1 | 1 |
| 43 | 0 | 0 | 1 | 1 | 1 | 1 | 1 | 1 | 1 | 1 | 1 | 1 | 1 | 1 | 1 | 1 |
| 44 | 0 | 0 | 1 | 1 | 1 | 1 | 1 | 1 | 1 | 1 | 1 | 1 | 1 | 1 | 1 | 1 |
| 45 | 0 | 0 | 1 | 1 | 1 | 1 | 1 | 1 | 1 | 1 | 1 | 1 | 1 | 1 | 1 | 1 |
| 46 | 0 | 0 | 0 | 1 | 1 | 1 | 1 | 1 | 1 | 1 | 1 | 1 | 1 | 1 | 1 | 1 |
| 47 | 0 | 0 | 0 | 1 | 1 | 1 | 0 | 1 | 1 | 1 | 1 | 1 | 1 | 1 | 1 | 1 |
| 48 | 0 | 0 | 0 | 1 | 1 | 1 | 0 | 1 | 1 | 1 | 1 | 1 | 1 | 1 | 1 | 1 |
| 49 | 0 | 0 | 0 | 0 | 0 | 0 | 0 | 0 | 0 | 0 | 0 | 0 | 0 | 0 | 0 | 0 |
| 50 | 0 | 0 | 0 | 0 | 0 | 0 | 0 | 0 | 0 | 0 | 0 | 0 | 0 | 0 | 0 | 0 |
| 51 | 0 | 0 | 0 | 0 | 0 | 0 | 0 | 0 | 0 | 0 | 0 | 0 | 0 | 0 | 0 | 0 |
| 52 | 0 | 0 | 0 | 0 | 0 | 0 | 0 | 0 | 0 | 0 | 0 | 0 | 0 | 0 | 0 | 0 |
| 53 | 0 | 0 | 0 | 0 | 0 | 0 | 0 | 0 | 0 | 0 | 0 | 0 | 0 | 0 | 0 | 0 |
| 54 | 0 | 0 | 0 | 0 | 0 | 0 | 0 | 0 | 0 | 0 | 0 | 0 | 0 | 0 | 0 | 0 |
| 55 | 0 | 0 | 0 | 0 | 0 | 0 | 0 | 0 | 0 | 0 | 0 | 0 | 0 | 0 | 0 | 0 |
| 56 | 0 | 0 | 0 | 0 | 0 | 0 | 0 | 0 | 0 | 0 | 0 | 0 | 0 | 0 | 0 | 0 |
| 57 | 0 | 0 | 0 | 0 | 0 | 0 | 0 | 0 | 0 | 0 | 0 | 0 | 0 | 0 | 0 | 0 |
| 58 | 0 | 0 | 0 | 0 | 0 | 0 | 0 | 0 | 0 | 0 | 0 | 0 | 0 | 0 | 0 | 0 |
| 59 | 0 | 0 | 0 | 0 | 0 | 0 | 0 | 0 | 0 | 0 | 0 | 0 | 0 | 0 | 0 | 0 |
| 60 | 0 | 0 | 0 | 0 | 0 | 0 | 0 | 0 | 0 | 0 | 0 | 0 | 0 | 0 | 0 | 0 |
| 61 | 0 | 0 | 0 | 0 | 0 | 0 | 0 | 0 | 0 | 0 | 0 | 0 | 0 | 0 | 0 | 0 |

3. Antall skilsmisser, etter skilsmisseår og ekteskapsvarighet. 1886-1995

(forts.)

| Varighet | 1950 | 1951 | 1952 | 1953 | 1954 | 1955 | 1956 | 1957 | 1958 | 1959 | 1960 | 1961 | 1962 | 1963 | 1964 | 1965 |
|------------------|--------------|--------------|--------------|--------------|--------------|--------------|--------------|--------------|--------------|--------------|--------------|--------------|--------------|--------------|--------------|--------------|
| Sum | 2 324 | 2 151 | 2 119 | 2 076 | 2 102 | 1 982 | 2 071 | 2 036 | 2 093 | 2 219 | 2 379 | 2 465 | 2 439 | 2 439 | 2 556 | 2 581 |
| 0 | 3 | 4 | 5 | 7 | 8 | 8 | 6 | 3 | 6 | 13 | 10 | 1 | 1 | 5 | 7 | 5 |
| 1 | 22 | 28 | 35 | 48 | 45 | 39 | 48 | 41 | 33 | 44 | 45 | 34 | 21 | 30 | 27 | 19 |
| 2 | 89 | 114 | 81 | 94 | 89 | 96 | 102 | 82 | 95 | 110 | 123 | 80 | 97 | 91 | 99 | 94 |
| 3 | 158 | 125 | 137 | 135 | 123 | 145 | 143 | 127 | 158 | 155 | 160 | 146 | 145 | 147 | 158 | 159 |
| 4 | 190 | 151 | 159 | 149 | 167 | 146 | 141 | 148 | 138 | 158 | 167 | 179 | 183 | 214 | 191 | 215 |
| 5 | 188 | 173 | 173 | 169 | 158 | 165 | 143 | 157 | 142 | 154 | 163 | 185 | 181 | 168 | 192 | 203 |
| 6 | 162 | 149 | 176 | 159 | 140 | 139 | 154 | 146 | 142 | 130 | 158 | 148 | 169 | 163 | 158 | 156 |
| 7 | 147 | 135 | 136 | 140 | 143 | 126 | 147 | 111 | 115 | 126 | 136 | 151 | 157 | 143 | 167 | 140 |
| 8 | 124 | 113 | 108 | 123 | 145 | 129 | 134 | 123 | 116 | 113 | 130 | 128 | 128 | 135 | 142 | 133 |
| 9 | 115 | 105 | 100 | 75 | 100 | 103 | 100 | 107 | 112 | 110 | 106 | 132 | 125 | 95 | 123 | 134 |
| 10 | 108 | 102 | 95 | 84 | 84 | 82 | 86 | 92 | 92 | 98 | 111 | 126 | 111 | 114 | 96 | 113 |
| 11 | 99 | 94 | 88 | 77 | 77 | 75 | 79 | 85 | 85 | 90 | 102 | 86 | 82 | 98 | 113 | 102 |
| 12 | 90 | 85 | 79 | 70 | 70 | 68 | 72 | 77 | 77 | 81 | 92 | 80 | 95 | 80 | 91 | 98 |
| 13 | 82 | 78 | 72 | 64 | 64 | 62 | 66 | 70 | 70 | 74 | 85 | 94 | 91 | 77 | 81 | 78 |
| 14 | 83 | 78 | 73 | 65 | 64 | 63 | 66 | 71 | 71 | 75 | 85 | 106 | 82 | 108 | 79 | 74 |
| 15 | 59 | 52 | 53 | 58 | 58 | 52 | 56 | 60 | 63 | 64 | 66 | 95 | 74 | 87 | 93 | 74 |
| 16 | 57 | 50 | 51 | 56 | 56 | 50 | 54 | 58 | 60 | 62 | 64 | 57 | 83 | 98 | 73 | 77 |
| 17 | 51 | 45 | 45 | 49 | 50 | 45 | 48 | 51 | 54 | 55 | 57 | 68 | 56 | 62 | 79 | 84 |
| 18 | 48 | 42 | 43 | 47 | 47 | 42 | 46 | 49 | 51 | 52 | 54 | 42 | 57 | 67 | 66 | 71 |
| 19 | 45 | 39 | 40 | 44 | 44 | 39 | 42 | 45 | 47 | 49 | 50 | 49 | 68 | 40 | 55 | 60 |
| 20 | 39 | 42 | 40 | 39 | 41 | 28 | 37 | 36 | 46 | 48 | 49 | 53 | 59 | 46 | 47 | 58 |
| 21 | 35 | 38 | 36 | 35 | 37 | 26 | 33 | 33 | 42 | 44 | 44 | 64 | 64 | 40 | 32 | 39 |
| 22 | 32 | 35 | 33 | 32 | 34 | 23 | 30 | 30 | 38 | 40 | 40 | 46 | 40 | 43 | 47 | 45 |
| 23 | 29 | 32 | 30 | 29 | 31 | 21 | 28 | 27 | 34 | 36 | 37 | 33 | 43 | 46 | 51 | 41 |
| 24 | 27 | 29 | 27 | 27 | 28 | 19 | 25 | 25 | 31 | 33 | 33 | 45 | 40 | 36 | 36 | 47 |
| 25 | 38 | 34 | 32 | 32 | 31 | 30 | 29 | 28 | 27 | 32 | 33 | 35 | 30 | 37 | 44 | 45 |
| 26 | 31 | 28 | 27 | 26 | 26 | 25 | 24 | 24 | 23 | 27 | 28 | 32 | 25 | 29 | 27 | 44 |
| 27 | 27 | 24 | 23 | 23 | 23 | 22 | 21 | 21 | 20 | 23 | 24 | 25 | 24 | 22 | 37 | 21 |
| 28 | 21 | 18 | 18 | 17 | 17 | 17 | 16 | 16 | 15 | 18 | 18 | 15 | 17 | 15 | 17 | 27 |
| 29 | 22 | 19 | 19 | 18 | 18 | 17 | 17 | 16 | 16 | 19 | 19 | 17 | 15 | 20 | 23 | 26 |
| 30 | 18 | 16 | 15 | 15 | 15 | 14 | 14 | 13 | 13 | 15 | 16 | 17 | 20 | 12 | 16 | 15 |
| 31 | 14 | 13 | 12 | 12 | 12 | 12 | 11 | 11 | 10 | 12 | 13 | 11 | 10 | 12 | 8 | 9 |
| 32 | 12 | 11 | 10 | 10 | 10 | 10 | 9 | 9 | 9 | 11 | 11 | 10 | 7 | 9 | 13 | 10 |
| 33 | 9 | 8 | 8 | 8 | 8 | 7 | 7 | 7 | 7 | 8 | 8 | 6 | 10 | 3 | 9 | 7 |
| 34 | 6 | 5 | 5 | 5 | 5 | 5 | 5 | 5 | 4 | 5 | 5 | 10 | 3 | 2 | 1 | 8 |
| 35 | 7 | 6 | 6 | 6 | 5 | 5 | 5 | 5 | 5 | 6 | 6 | 7 | 5 | 6 | 8 | 5 |
| 36 | 8 | 7 | 6 | 6 | 6 | 6 | 6 | 6 | 5 | 6 | 7 | 17 | 6 | 9 | 13 | 11 |
| 37 | 4 | 4 | 4 | 4 | 4 | 3 | 3 | 3 | 3 | 4 | 4 | 0 | 2 | 9 | 8 | 2 |
| 38 | 5 | 5 | 5 | 5 | 5 | 4 | 4 | 4 | 4 | 5 | 5 | 8 | 2 | 4 | 5 | 6 |
| 39 | 4 | 3 | 3 | 3 | 3 | 3 | 3 | 3 | 3 | 3 | 3 | 3 | 6 | 2 | 6 | 5 |
| 40 | 3 | 2 | 2 | 2 | 2 | 2 | 2 | 2 | 2 | 2 | 2 | 2 | 0 | 2 | 2 | 3 |
| 41 | 3 | 2 | 2 | 2 | 2 | 2 | 2 | 2 | 2 | 2 | 2 | 7 | 2 | 3 | 1 | 3 |
| 42 | 1 | 1 | 1 | 1 | 1 | 1 | 1 | 1 | 1 | 1 | 1 | 2 | 1 | 1 | 1 | 2 |
| 43 | 2 | 2 | 1 | 1 | 1 | 1 | 1 | 1 | 1 | 1 | 1 | 2 | 3 | 0 | 1 | 5 |
| 44 | 2 | 1 | 1 | 1 | 1 | 1 | 1 | 1 | 1 | 1 | 1 | 1 | 1 | 0 | 2 | 1 |
| 45 | 2 | 1 | 1 | 1 | 1 | 1 | 1 | 1 | 1 | 1 | 1 | 1 | 0 | 2 | 3 | 3 |
| 46 | 1 | 1 | 1 | 1 | 1 | 1 | 1 | 1 | 1 | 1 | 1 | 3 | 0 | 4 | 0 | 2 |
| 47 | 1 | 1 | 1 | 1 | 1 | 1 | 1 | 1 | 1 | 1 | 1 | 3 | 0 | 1 | 2 | 1 |
| 48 | 1 | 1 | 1 | 1 | 1 | 1 | 1 | 1 | 1 | 1 | 1 | 0 | 0 | 0 | 2 | 2 |
| 49 | 0 | 0 | 0 | 0 | 0 | 0 | 0 | 0 | 0 | 0 | 0 | 0 | 1 | 0 | 0 | 0 |
| 50 | 0 | 0 | 0 | 0 | 0 | 0 | 0 | 0 | 0 | 0 | 0 | 1 | 0 | 0 | 0 | 0 |
| 51 | 0 | 0 | 0 | 0 | 0 | 0 | 0 | 0 | 0 | 0 | 0 | 0 | 0 | 1 | 0 | 0 |
| 52 | 0 | 0 | 0 | 0 | 0 | 0 | 0 | 0 | 0 | 0 | 0 | 1 | 0 | 0 | 0 | 0 |
| 53 | 0 | 0 | 0 | 0 | 0 | 0 | 0 | 0 | 0 | 0 | 0 | 0 | 0 | 0 | 0 | 0 |
| 54 | 0 | 0 | 0 | 0 | 0 | 0 | 0 | 0 | 0 | 0 | 0 | 0 | 0 | 0 | 0 | 0 |
| 55 | 0 | 0 | 0 | 0 | 0 | 0 | 0 | 0 | 0 | 0 | 0 | 0 | 0 | 0 | 0 | 0 |
| 56 | 0 | 0 | 0 | 0 | 0 | 0 | 0 | 0 | 0 | 0 | 0 | 0 | 0 | 0 | 0 | 0 |
| 57 | 0 | 0 | 0 | 0 | 0 | 0 | 0 | 0 | 0 | 0 | 0 | 0 | 0 | 0 | 0 | 0 |
| 58 | 0 | 0 | 0 | 0 | 0 | 0 | 0 | 0 | 0 | 0 | 0 | 0 | 0 | 0 | 0 | 0 |
| 59 | 0 | 0 | 0 | 0 | 0 | 0 | 0 | 0 | 0 | 0 | 0 | 0 | 0 | 0 | 0 | 0 |
| 60 | 0 | 0 | 0 | 0 | 0 | 0 | 0 | 0 | 0 | 0 | 0 | 0 | 0 | 0 | 0 | 0 |
| 61 | 0 | 0 | 0 | 0 | 0 | 0 | 0 | 0 | 0 | 0 | 0 | 0 | 0 | 0 | 0 | 0 |

3. Antall skilsmisser, etter skilsmisseår og ekteskapsvarighet. 1886-1995
(forts.)

| Varighet | 1966 | 1967 | 1968 | 1969 | 1970 | 1971 | 1972 | 1973 | 1974 | 1975 | 1976 | 1977 | 1978 | 1979 | 1980 | 1981 |
|------------------|--------------|--------------|--------------|--------------|--------------|--------------|--------------|--------------|--------------|--------------|--------------|--------------|--------------|--------------|--------------|--------------|
| Sum | 2 672 | 2 876 | 3 058 | 3 146 | 3 429 | 3 731 | 4 022 | 4 664 | 5 156 | 5 577 | 5 825 | 6 099 | 6 246 | 6 608 | 6 634 | 7 136 |
| 0 | 4 | 2 | 1 | 3 | 12 | 3 | 2 | 4 | 1 | 2 | 10 | 3 | 10 | 10 | 4 | 5 |
| 1 | 29 | 32 | 28 | 35 | 31 | 27 | 27 | 29 | 36 | 29 | 31 | 42 | 32 | 36 | 41 | 31 |
| 2 | 104 | 147 | 128 | 141 | 149 | 152 | 123 | 137 | 181 | 166 | 188 | 159 | 175 | 166 | 156 | 158 |
| 3 | 186 | 201 | 211 | 223 | 262 | 275 | 287 | 317 | 308 | 342 | 335 | 346 | 344 | 338 | 339 | 345 |
| 4 | 196 | 232 | 264 | 253 | 272 | 315 | 328 | 369 | 429 | 430 | 429 | 436 | 477 | 477 | 449 | 405 |
| 5 | 216 | 204 | 245 | 248 | 307 | 329 | 326 | 383 | 443 | 454 | 410 | 418 | 445 | 486 | 438 | 456 |
| 6 | 181 | 187 | 196 | 235 | 262 | 274 | 274 | 329 | 362 | 399 | 401 | 449 | 428 | 467 | 423 | 466 |
| 7 | 185 | 170 | 204 | 182 | 208 | 206 | 259 | 299 | 328 | 345 | 396 | 401 | 372 | 431 | 397 | 449 |
| 8 | 128 | 146 | 162 | 147 | 159 | 199 | 226 | 288 | 313 | 325 | 327 | 411 | 377 | 368 | 364 | 402 |
| 9 | 131 | 144 | 140 | 134 | 152 | 192 | 202 | 234 | 280 | 291 | 323 | 375 | 365 | 313 | 360 | 374 |
| 10 | 85 | 111 | 123 | 116 | 149 | 154 | 169 | 231 | 210 | 254 | 282 | 289 | 278 | 317 | 316 | 344 |
| 11 | 108 | 101 | 131 | 112 | 127 | 139 | 163 | 197 | 203 | 233 | 280 | 276 | 294 | 286 | 301 | 323 |
| 12 | 97 | 115 | 102 | 89 | 121 | 108 | 149 | 155 | 177 | 219 | 226 | 224 | 253 | 273 | 300 | 320 |
| 13 | 85 | 86 | 88 | 86 | 111 | 107 | 133 | 138 | 158 | 178 | 184 | 215 | 217 | 266 | 279 | 275 |
| 14 | 82 | 74 | 87 | 106 | 86 | 100 | 112 | 146 | 152 | 162 | 185 | 196 | 212 | 216 | 239 | 262 |
| 15 | 68 | 86 | 82 | 82 | 80 | 97 | 126 | 111 | 140 | 160 | 172 | 166 | 174 | 210 | 218 | 260 |
| 16 | 85 | 73 | 66 | 74 | 99 | 106 | 88 | 135 | 136 | 142 | 167 | 163 | 175 | 180 | 220 | 216 |
| 17 | 76 | 64 | 68 | 84 | 73 | 76 | 91 | 124 | 107 | 141 | 148 | 151 | 152 | 194 | 169 | 208 |
| 18 | 79 | 72 | 74 | 75 | 65 | 87 | 74 | 112 | 105 | 138 | 131 | 131 | 153 | 180 | 167 | 173 |
| 19 | 56 | 80 | 71 | 97 | 61 | 66 | 85 | 87 | 112 | 131 | 139 | 135 | 154 | 153 | 145 | 177 |
| 20 | 54 | 73 | 83 | 77 | 64 | 86 | 88 | 88 | 121 | 117 | 123 | 142 | 129 | 138 | 155 | 170 |
| 21 | 53 | 55 | 78 | 68 | 68 | 67 | 74 | 84 | 86 | 103 | 112 | 120 | 115 | 139 | 140 | 153 |
| 22 | 40 | 50 | 47 | 74 | 66 | 77 | 66 | 93 | 90 | 100 | 109 | 117 | 113 | 111 | 129 | 147 |
| 23 | 35 | 46 | 38 | 59 | 71 | 58 | 67 | 79 | 92 | 90 | 104 | 96 | 112 | 136 | 112 | 145 |
| 24 | 42 | 33 | 43 | 50 | 49 | 49 | 92 | 60 | 81 | 76 | 85 | 93 | 88 | 112 | 114 | 118 |
| 25 | 34 | 40 | 51 | 38 | 47 | 66 | 48 | 66 | 69 | 86 | 85 | 84 | 95 | 103 | 94 | 93 |
| 26 | 41 | 23 | 32 | 42 | 47 | 45 | 42 | 51 | 57 | 73 | 73 | 73 | 87 | 85 | 89 | 107 |
| 27 | 23 | 49 | 27 | 40 | 28 | 40 | 45 | 55 | 65 | 72 | 50 | 55 | 67 | 83 | 72 | 86 |
| 28 | 27 | 21 | 24 | 30 | 37 | 29 | 41 | 40 | 49 | 55 | 52 | 51 | 55 | 49 | 76 | 76 |
| 29 | 23 | 22 | 33 | 26 | 36 | 31 | 31 | 35 | 40 | 41 | 63 | 54 | 52 | 47 | 60 | 62 |
| 30 | 22 | 20 | 24 | 22 | 27 | 27 | 36 | 30 | 33 | 41 | 32 | 40 | 53 | 40 | 56 | 56 |
| 31 | 20 | 25 | 24 | 17 | 15 | 32 | 20 | 23 | 23 | 25 | 30 | 31 | 38 | 34 | 42 | 43 |
| 32 | 13 | 16 | 15 | 14 | 21 | 29 | 20 | 36 | 38 | 26 | 32 | 18 | 29 | 40 | 40 | 35 |
| 33 | 8 | 13 | 15 | 15 | 16 | 13 | 28 | 22 | 29 | 21 | 24 | 14 | 23 | 25 | 28 | 39 |
| 34 | 4 | 11 | 11 | 7 | 11 | 10 | 9 | 14 | 23 | 30 | 14 | 25 | 17 | 15 | 23 | 32 |
| 35 | 9 | 9 | 2 | 9 | 8 | 14 | 18 | 16 | 18 | 21 | 19 | 17 | 15 | 17 | 11 | 18 |
| 36 | 5 | 6 | 2 | 9 | 5 | 5 | 12 | 10 | 13 | 9 | 12 | 20 | 11 | 17 | 15 | 26 |
| 37 | 3 | 6 | 8 | 4 | 4 | 7 | 12 | 7 | 7 | 10 | 8 | 17 | 18 | 13 | 11 | 16 |
| 38 | 10 | 10 | 3 | 5 | 4 | 9 | 7 | 6 | 8 | 9 | 5 | 9 | 12 | 8 | 7 | 15 |
| 39 | 5 | 2 | 3 | 2 | 6 | 2 | 6 | 6 | 1 | 3 | 6 | 9 | 5 | 5 | 6 | 8 |
| 40 | 5 | 5 | 2 | 1 | 3 | 9 | 5 | 5 | 6 | 6 | 6 | 8 | 3 | 4 | 7 | 15 |
| 41 | 3 | 4 | 3 | 1 | 1 | 4 | 2 | 7 | 8 | 2 | 3 | 6 | 9 | 8 | 5 | 4 |
| 42 | 1 | 1 | 4 | 2 | 1 | 1 | 3 | 3 | 8 | 4 | 4 | 2 | 4 | 6 | 5 | 6 |
| 43 | 2 | 1 | 1 | 1 | 1 | 1 | 0 | 0 | 2 | 3 | 1 | 3 | 1 | 2 | 3 | 4 |
| 44 | 2 | 2 | 4 | 4 | 0 | 2 | 2 | 1 | 5 | 2 | 2 | 2 | 4 | 0 | 2 | 3 |
| 45 | 1 | 3 | 1 | 3 | 1 | 2 | 0 | 1 | 1 | 1 | 2 | 1 | 0 | 0 | 0 | 1 |
| 46 | 1 | 0 | 3 | 0 | 1 | 0 | 0 | 0 | 1 | 4 | 3 | 1 | 0 | 0 | 2 | 1 |
| 47 | 0 | 1 | 2 | 0 | 2 | 1 | 1 | 0 | 0 | 1 | 0 | 1 | 1 | 1 | 2 | 2 |
| 48 | 3 | 0 | 4 | 1 | 1 | 1 | 2 | 0 | 1 | 2 | 1 | 0 | 3 | 2 | 2 | 1 |
| 49 | 0 | 0 | 0 | 1 | 1 | 0 | 0 | 0 | 0 | 3 | 0 | 0 | 0 | 0 | 0 | 1 |
| 50 | 0 | 1 | 0 | 0 | 0 | 0 | 0 | 0 | 0 | 0 | 0 | 2 | 0 | 1 | 0 | 1 |
| 51 | 0 | 0 | 0 | 0 | 0 | 1 | 0 | 0 | 0 | 0 | 0 | 0 | 0 | 0 | 0 | 3 |
| 52 | 0 | 1 | 0 | 1 | 1 | 0 | 0 | 1 | 0 | 0 | 0 | 2 | 0 | 0 | 1 | 0 |
| 53 | 1 | 0 | 0 | 0 | 0 | 0 | 1 | 0 | 0 | 0 | 1 | 0 | 0 | 0 | 0 | 0 |
| 54 | 0 | 0 | 0 | 0 | 0 | 1 | 0 | 0 | 0 | 0 | 0 | 0 | 0 | 0 | 0 | 0 |
| 55 | 1 | 0 | 0 | 0 | 0 | 0 | 0 | 0 | 0 | 0 | 0 | 0 | 0 | 0 | 0 | 0 |
| 56 | 0 | 0 | 0 | 0 | 0 | 0 | 0 | 0 | 0 | 0 | 0 | 0 | 0 | 0 | 0 | 0 |
| 57 | 0 | 0 | 0 | 0 | 0 | 0 | 0 | 0 | 0 | 0 | 0 | 0 | 0 | 0 | 0 | 0 |
| 58 | 0 | 0 | 0 | 1 | 0 | 0 | 0 | 0 | 0 | 0 | 0 | 0 | 0 | 0 | 0 | 0 |
| 59 | 0 | 0 | 0 | 0 | 0 | 0 | 0 | 0 | 0 | 0 | 0 | 0 | 0 | 0 | 0 | 0 |
| 60 | 0 | 0 | 0 | 0 | 0 | 0 | 0 | 0 | 0 | 0 | 0 | 0 | 0 | 0 | 0 | 0 |
| 61 | 0 | 0 | 0 | 0 | 0 | 0 | 0 | 0 | 0 | 0 | 0 | 0 | 0 | 0 | 0 | 0 |

3. Antall skilsmisser, etter skilsmisseår og ekteskapsvarighet. 1886-1995

(forts.)

| Varighet | 1982 | 1983 | 1984 | 1985 | 1986 | 1987 | 1988 | 1989 | 1990 | 1991 | 1992 | 1993 | 1994 | 1995 |
|------------------|--------------|--------------|--------------|--------------|--------------|--------------|--------------|--------------|---------------|---------------|---------------|---------------|---------------|---------------|
| Sum | 7 165 | 7 668 | 7 974 | 8 206 | 7 891 | 8 417 | 8 772 | 9 238 | 10 170 | 10 281 | 10 209 | 10 943 | 10 934 | 10 360 |
| 0 | 10 | 11 | 12 | 8 | 3 | 7 | 8 | 15 | 19 | 22 | 18 | 21 | 37 | 9 |
| 1 | 32 | 28 | 24 | 46 | 43 | 26 | 40 | 45 | 46 | 52 | 40 | 32 | 34 | 84 |
| 2 | 164 | 148 | 168 | 150 | 181 | 209 | 165 | 201 | 269 | 224 | 214 | 202 | 238 | 335 |
| 3 | 347 | 356 | 386 | 336 | 380 | 493 | 408 | 433 | 485 | 495 | 426 | 500 | 447 | 511 |
| 4 | 442 | 496 | 467 | 476 | 498 | 519 | 574 | 554 | 570 | 627 | 614 | 672 | 585 | 517 |
| 5 | 440 | 488 | 494 | 455 | 515 | 533 | 539 | 619 | 641 | 603 | 604 | 689 | 669 | 636 |
| 6 | 408 | 458 | 496 | 439 | 460 | 478 | 546 | 552 | 649 | 568 | 514 | 597 | 638 | 633 |
| 7 | 423 | 446 | 405 | 418 | 389 | 426 | 480 | 501 | 531 | 586 | 534 | 518 | 569 | 574 |
| 8 | 383 | 425 | 382 | 379 | 356 | 389 | 415 | 473 | 518 | 511 | 518 | 538 | 505 | 497 |
| 9 | 342 | 402 | 362 | 346 | 337 | 381 | 409 | 390 | 473 | 463 | 460 | 504 | 439 | 476 |
| 10 | 314 | 334 | 371 | 360 | 369 | 346 | 389 | 388 | 423 | 405 | 432 | 465 | 450 | 427 |
| 11 | 354 | 332 | 336 | 361 | 295 | 325 | 312 | 348 | 393 | 359 | 382 | 406 | 434 | 366 |
| 12 | 318 | 309 | 335 | 323 | 315 | 290 | 338 | 332 | 359 | 398 | 400 | 391 | 411 | 328 |
| 13 | 279 | 291 | 296 | 311 | 288 | 321 | 312 | 332 | 346 | 371 | 353 | 369 | 375 | 343 |
| 14 | 292 | 281 | 292 | 301 | 276 | 303 | 314 | 321 | 335 | 340 | 361 | 375 | 342 | 302 |
| 15 | 276 | 272 | 295 | 323 | 275 | 293 | 292 | 316 | 353 | 292 | 320 | 351 | 316 | 294 |
| 16 | 230 | 265 | 264 | 306 | 264 | 273 | 268 | 304 | 333 | 323 | 351 | 308 | 316 | 302 |
| 17 | 234 | 243 | 261 | 266 | 263 | 272 | 259 | 281 | 318 | 320 | 312 | 286 | 316 | 256 |
| 18 | 191 | 214 | 288 | 290 | 284 | 271 | 281 | 281 | 319 | 319 | 336 | 315 | 308 | 277 |
| 19 | 194 | 207 | 216 | 313 | 254 | 252 | 243 | 282 | 308 | 315 | 318 | 355 | 331 | 284 |
| 20 | 167 | 208 | 206 | 255 | 198 | 247 | 263 | 284 | 317 | 314 | 324 | 307 | 351 | 288 |
| 21 | 186 | 175 | 205 | 228 | 205 | 244 | 247 | 270 | 282 | 284 | 294 | 329 | 346 | 310 |
| 22 | 160 | 143 | 181 | 197 | 190 | 184 | 207 | 229 | 262 | 285 | 269 | 315 | 269 | 311 |
| 23 | 157 | 150 | 154 | 182 | 164 | 145 | 199 | 251 | 235 | 255 | 251 | 269 | 312 | 259 |
| 24 | 130 | 115 | 144 | 148 | 151 | 153 | 166 | 196 | 228 | 238 | 229 | 263 | 292 | 264 |
| 25 | 114 | 107 | 126 | 135 | 128 | 142 | 153 | 133 | 183 | 213 | 219 | 256 | 248 | 231 |
| 26 | 82 | 103 | 128 | 119 | 109 | 122 | 127 | 114 | 119 | 177 | 178 | 213 | 206 | 228 |
| 27 | 70 | 98 | 102 | 105 | 108 | 132 | 123 | 93 | 116 | 141 | 132 | 192 | 186 | 179 |
| 28 | 82 | 101 | 77 | 85 | 82 | 93 | 122 | 89 | 118 | 114 | 121 | 128 | 152 | 150 |
| 29 | 54 | 75 | 91 | 88 | 86 | 79 | 82 | 88 | 88 | 93 | 116 | 109 | 133 | 150 |
| 30 | 48 | 67 | 61 | 66 | 76 | 65 | 96 | 73 | 74 | 90 | 81 | 89 | 98 | 111 |
| 31 | 42 | 53 | 63 | 67 | 73 | 55 | 73 | 77 | 68 | 64 | 73 | 104 | 88 | 83 |
| 32 | 34 | 47 | 59 | 58 | 36 | 56 | 42 | 42 | 50 | 80 | 66 | 72 | 69 | 59 |
| 33 | 28 | 53 | 40 | 56 | 45 | 56 | 48 | 51 | 50 | 48 | 53 | 61 | 67 | 46 |
| 34 | 33 | 24 | 39 | 33 | 42 | 43 | 39 | 43 | 61 | 48 | 39 | 55 | 59 | 33 |
| 35 | 21 | 23 | 23 | 25 | 18 | 41 | 28 | 40 | 37 | 32 | 43 | 35 | 47 | 38 |
| 36 | 17 | 27 | 18 | 26 | 32 | 32 | 25 | 26 | 32 | 43 | 33 | 43 | 41 | 29 |
| 37 | 16 | 19 | 23 | 32 | 20 | 23 | 27 | 21 | 27 | 29 | 38 | 39 | 25 | 20 |
| 38 | 11 | 16 | 17 | 27 | 17 | 17 | 16 | 35 | 15 | 24 | 27 | 31 | 24 | 21 |
| 39 | 7 | 9 | 11 | 17 | 8 | 13 | 18 | 28 | 22 | 22 | 23 | 22 | 33 | 21 |
| 40 | 7 | 4 | 11 | 8 | 13 | 14 | 20 | 19 | 17 | 16 | 17 | 17 | 18 | 13 |
| 41 | 9 | 9 | 13 | 6 | 12 | 12 | 15 | 19 | 25 | 17 | 10 | 19 | 25 | 16 |
| 42 | 3 | 8 | 3 | 13 | 6 | 11 | 9 | 11 | 15 | 17 | 16 | 18 | 15 | 6 |
| 43 | 2 | 2 | 7 | 5 | 4 | 6 | 10 | 10 | 11 | 10 | 13 | 15 | 17 | 7 |
| 44 | 5 | 6 | 3 | 4 | 6 | 4 | 6 | 8 | 7 | 14 | 10 | 10 | 10 | 6 |
| 45 | 1 | 8 | 3 | 6 | 4 | 7 | 3 | 4 | 4 | 6 | 5 | 6 | 9 | 9 |
| 46 | 1 | 4 | 3 | 1 | 6 | 7 | 2 | 5 | 7 | 3 | 5 | 6 | 17 | 1 |
| 47 | 2 | 2 | 3 | 3 | 1 | 0 | 4 | 3 | 1 | 3 | 5 | 4 | 5 | 6 |
| 48 | 0 | 1 | 2 | 2 | 3 | 0 | 3 | 3 | 4 | 1 | 4 | 9 | 3 | 2 |
| 49 | 0 | 2 | 1 | 0 | 1 | 2 | 0 | 4 | 2 | 3 | 1 | 6 | 3 | 4 |
| 50 | 1 | 1 | 2 | 0 | 1 | 0 | 3 | 0 | 2 | 0 | 1 | 1 | 1 | 1 |
| 51 | 1 | 1 | 2 | 0 | 0 | 0 | 0 | 1 | 0 | 2 | 3 | 1 | 2 | 1 |
| 52 | 1 | 0 | 1 | 0 | 0 | 0 | 0 | 0 | 0 | 1 | 2 | 0 | 2 | 0 |
| 53 | 0 | 0 | 0 | 0 | 0 | 0 | 1 | 0 | 1 | 0 | 1 | 0 | 0 | 2 |
| 54 | 0 | 1 | 1 | 1 | 0 | 1 | 0 | 0 | 1 | 0 | 0 | 0 | 1 | 1 |
| 55 | 0 | 0 | 0 | 0 | 0 | 0 | 0 | 0 | 1 | 0 | 0 | 3 | 0 | 0 |
| 56 | 0 | 0 | 0 | 0 | 0 | 0 | 0 | 0 | 0 | 1 | 0 | 1 | 0 | 1 |
| 57 | 0 | 0 | 0 | 0 | 0 | 1 | 0 | 0 | 0 | 0 | 0 | 0 | 0 | 0 |
| 58 | 0 | 0 | 1 | 0 | 0 | 0 | 0 | 0 | 0 | 0 | 0 | 0 | 0 | 1 |
| 59 | 0 | 0 | 0 | 0 | 0 | 0 | 0 | 0 | 0 | 0 | 0 | 0 | 0 | 0 |
| 60 | 0 | 0 | 0 | 0 | 1 | 0 | 0 | 0 | 0 | 0 | 0 | 1 | 0 | 0 |
| 61 | 0 | 0 | 0 | 1 | 0 | 0 | 0 | 0 | 0 | 0 | 0 | 0 | 0 | 1 |

4. Skilsmisseandel i prosent av størrelsen til den opprinnelige ekteskapskohorten. 1886-1995

(forts.)

| Varighet | 1902 | 1903 | 1904 | 1905 | 1906 | 1907 | 1908 | 1909 | 1910 | 1911 | 1912 | 1913 | 1914 | 1915 | 1916 | 1917 |
|----------|------|------|------|------|------|------|------|------|------|------|------|------|------|------|------|------|
| 0 | 0,00 | 0,00 | 0,00 | 0,00 | 0,00 | 0,00 | 0,00 | 0,00 | 0,00 | 0,00 | 0,00 | 0,00 | 0,00 | 0,00 | 0,00 | 0,00 |
| 1 | 0,00 | 0,00 | 0,00 | 0,01 | 0,02 | 0,01 | 0,01 | 0,02 | 0,02 | 0,02 | 0,03 | 0,03 | 0,02 | 0,03 | 0,03 | 0,02 |
| 2 | 0,01 | 0,01 | 0,01 | 0,05 | 0,05 | 0,07 | 0,07 | 0,08 | 0,08 | 0,09 | 0,10 | 0,10 | 0,09 | 0,11 | 0,10 | 0,11 |
| 3 | 0,01 | 0,02 | 0,02 | 0,08 | 0,08 | 0,12 | 0,11 | 0,13 | 0,14 | 0,14 | 0,17 | 0,17 | 0,14 | 0,19 | 0,16 | 0,18 |
| 4 | 0,02 | 0,03 | 0,03 | 0,09 | 0,09 | 0,14 | 0,13 | 0,17 | 0,18 | 0,18 | 0,20 | 0,21 | 0,17 | 0,23 | 0,22 | 0,23 |
| 5 | 0,02 | 0,03 | 0,03 | 0,09 | 0,09 | 0,13 | 0,13 | 0,16 | 0,18 | 0,18 | 0,21 | 0,20 | 0,18 | 0,23 | 0,20 | 0,23 |
| 6 | 0,08 | 0,09 | 0,09 | 0,10 | 0,09 | 0,14 | 0,14 | 0,18 | 0,21 | 0,21 | 0,23 | 0,24 | 0,20 | 0,26 | 0,23 | 0,26 |
| 7 | 0,07 | 0,09 | 0,08 | 0,09 | 0,08 | 0,12 | 0,12 | 0,15 | 0,18 | 0,18 | 0,21 | 0,22 | 0,18 | 0,24 | 0,21 | 0,23 |
| 8 | 0,07 | 0,08 | 0,07 | 0,08 | 0,07 | 0,10 | 0,09 | 0,12 | 0,14 | 0,15 | 0,18 | 0,19 | 0,15 | 0,20 | 0,18 | 0,20 |
| 9 | 0,06 | 0,08 | 0,07 | 0,08 | 0,07 | 0,10 | 0,09 | 0,11 | 0,13 | 0,13 | 0,17 | 0,17 | 0,15 | 0,19 | 0,17 | 0,18 |
| 10 | 0,05 | 0,07 | 0,06 | 0,07 | 0,06 | 0,09 | 0,08 | 0,09 | 0,11 | 0,11 | 0,14 | 0,15 | 0,13 | 0,17 | 0,15 | 0,16 |
| 11 | 0,07 | 0,09 | 0,08 | 0,08 | 0,07 | 0,10 | 0,09 | 0,11 | 0,12 | 0,12 | 0,16 | 0,16 | 0,15 | 0,19 | 0,18 | 0,19 |
| 12 | 0,06 | 0,08 | 0,08 | 0,08 | 0,07 | 0,10 | 0,09 | 0,11 | 0,11 | 0,11 | 0,13 | 0,14 | 0,13 | 0,17 | 0,16 | 0,17 |
| 13 | 0,06 | 0,07 | 0,07 | 0,07 | 0,06 | 0,09 | 0,08 | 0,10 | 0,11 | 0,11 | 0,12 | 0,12 | 0,11 | 0,15 | 0,15 | 0,16 |
| 14 | 0,07 | 0,07 | 0,07 | 0,07 | 0,06 | 0,09 | 0,08 | 0,10 | 0,11 | 0,11 | 0,13 | 0,12 | 0,11 | 0,15 | 0,14 | 0,16 |
| 15 | 0,05 | 0,07 | 0,06 | 0,06 | 0,06 | 0,09 | 0,08 | 0,10 | 0,11 | 0,11 | 0,13 | 0,12 | 0,10 | 0,13 | 0,12 | 0,14 |
| 16 | 0,04 | 0,06 | 0,06 | 0,06 | 0,05 | 0,08 | 0,08 | 0,09 | 0,11 | 0,10 | 0,12 | 0,12 | 0,09 | 0,12 | 0,11 | 0,13 |
| 17 | 0,04 | 0,05 | 0,05 | 0,06 | 0,05 | 0,07 | 0,07 | 0,09 | 0,09 | 0,09 | 0,11 | 0,11 | 0,09 | 0,11 | 0,10 | 0,11 |
| 18 | 0,03 | 0,05 | 0,05 | 0,06 | 0,05 | 0,07 | 0,06 | 0,08 | 0,09 | 0,09 | 0,11 | 0,10 | 0,09 | 0,11 | 0,10 | 0,10 |
| 19 | 0,03 | 0,05 | 0,04 | 0,05 | 0,05 | 0,07 | 0,06 | 0,07 | 0,08 | 0,09 | 0,10 | 0,10 | 0,08 | 0,11 | 0,10 | 0,10 |
| 20 | 0,03 | 0,04 | 0,04 | 0,05 | 0,05 | 0,06 | 0,07 | 0,07 | 0,09 | 0,08 | 0,10 | 0,10 | 0,08 | 0,11 | 0,09 | 0,11 |
| 21 | 0,03 | 0,04 | 0,04 | 0,05 | 0,04 | 0,06 | 0,06 | 0,07 | 0,08 | 0,08 | 0,09 | 0,09 | 0,08 | 0,11 | 0,10 | 0,10 |
| 22 | 0,02 | 0,04 | 0,03 | 0,04 | 0,04 | 0,05 | 0,05 | 0,06 | 0,07 | 0,07 | 0,09 | 0,08 | 0,07 | 0,09 | 0,08 | 0,09 |
| 23 | 0,02 | 0,03 | 0,03 | 0,04 | 0,03 | 0,05 | 0,05 | 0,05 | 0,06 | 0,07 | 0,08 | 0,08 | 0,07 | 0,09 | 0,08 | 0,08 |
| 24 | 0,02 | 0,03 | 0,03 | 0,03 | 0,03 | 0,05 | 0,04 | 0,05 | 0,06 | 0,06 | 0,07 | 0,07 | 0,06 | 0,08 | 0,07 | 0,08 |
| 25 | 0,02 | 0,03 | 0,03 | 0,03 | 0,03 | 0,05 | 0,04 | 0,05 | 0,05 | 0,05 | 0,07 | 0,07 | 0,06 | 0,08 | 0,07 | 0,08 |
| 26 | 0,01 | 0,02 | 0,02 | 0,02 | 0,02 | 0,03 | 0,03 | 0,04 | 0,04 | 0,04 | 0,05 | 0,06 | 0,05 | 0,06 | 0,05 | 0,05 |
| 27 | 0,01 | 0,01 | 0,01 | 0,02 | 0,02 | 0,03 | 0,02 | 0,03 | 0,04 | 0,04 | 0,05 | 0,05 | 0,04 | 0,05 | 0,05 | 0,05 |
| 28 | 0,01 | 0,01 | 0,01 | 0,01 | 0,01 | 0,02 | 0,02 | 0,02 | 0,03 | 0,03 | 0,03 | 0,03 | 0,03 | 0,04 | 0,03 | 0,04 |
| 29 | 0,01 | 0,01 | 0,01 | 0,01 | 0,01 | 0,02 | 0,02 | 0,02 | 0,03 | 0,03 | 0,04 | 0,04 | 0,03 | 0,04 | 0,04 | 0,04 |
| 30 | 0,01 | 0,01 | 0,01 | 0,01 | 0,01 | 0,01 | 0,01 | 0,02 | 0,02 | 0,02 | 0,03 | 0,03 | 0,02 | 0,03 | 0,03 | 0,03 |
| 31 | 0,01 | 0,01 | 0,01 | 0,01 | 0,01 | 0,01 | 0,01 | 0,01 | 0,02 | 0,02 | 0,02 | 0,02 | 0,02 | 0,02 | 0,02 | 0,02 |
| 32 | 0,01 | 0,01 | 0,01 | 0,01 | 0,01 | 0,01 | 0,01 | 0,01 | 0,01 | 0,02 | 0,02 | 0,02 | 0,02 | 0,02 | 0,02 | 0,02 |
| 33 | 0,01 | 0,01 | 0,01 | 0,01 | 0,01 | 0,01 | 0,01 | 0,01 | 0,01 | 0,01 | 0,02 | 0,02 | 0,02 | 0,02 | 0,02 | 0,02 |
| 34 | 0,00 | 0,01 | 0,01 | 0,01 | 0,01 | 0,01 | 0,01 | 0,01 | 0,01 | 0,01 | 0,01 | 0,01 | 0,01 | 0,01 | 0,01 | 0,01 |
| 35 | 0,00 | 0,01 | 0,01 | 0,01 | 0,01 | 0,01 | 0,01 | 0,01 | 0,01 | 0,01 | 0,01 | 0,01 | 0,01 | 0,02 | 0,01 | 0,02 |
| 36 | 0,00 | 0,01 | 0,01 | 0,01 | 0,01 | 0,01 | 0,01 | 0,01 | 0,01 | 0,01 | 0,01 | 0,01 | 0,01 | 0,02 | 0,02 | 0,02 |
| 37 | 0,00 | 0,00 | 0,00 | 0,00 | 0,00 | 0,01 | 0,01 | 0,01 | 0,01 | 0,01 | 0,01 | 0,01 | 0,01 | 0,01 | 0,01 | 0,01 |
| 38 | 0,00 | 0,00 | 0,00 | 0,01 | 0,00 | 0,01 | 0,01 | 0,01 | 0,01 | 0,01 | 0,01 | 0,01 | 0,01 | 0,01 | 0,01 | 0,01 |
| 39 | 0,00 | 0,00 | 0,00 | 0,00 | 0,00 | 0,00 | 0,00 | 0,01 | 0,01 | 0,01 | 0,01 | 0,01 | 0,01 | 0,01 | 0,01 | 0,01 |
| 40 | 0,00 | 0,00 | 0,00 | 0,00 | 0,00 | 0,00 | 0,00 | 0,00 | 0,00 | 0,00 | 0,01 | 0,01 | 0,00 | 0,01 | 0,01 | 0,01 |
| 41 | 0,00 | 0,00 | 0,00 | 0,00 | 0,00 | 0,00 | 0,00 | 0,00 | 0,01 | 0,01 | 0,01 | 0,01 | 0,01 | 0,01 | 0,01 | 0,01 |
| 42 | 0,00 | 0,00 | 0,00 | 0,00 | 0,00 | 0,00 | 0,00 | 0,00 | 0,00 | 0,00 | 0,00 | 0,00 | 0,00 | 0,00 | 0,00 | 0,00 |
| 43 | 0,00 | 0,00 | 0,00 | 0,00 | 0,00 | 0,00 | 0,00 | 0,00 | 0,00 | 0,00 | 0,00 | 0,00 | 0,00 | 0,00 | 0,00 | 0,00 |
| 44 | 0,00 | 0,00 | 0,00 | 0,00 | 0,00 | 0,00 | 0,00 | 0,00 | 0,00 | 0,00 | 0,00 | 0,00 | 0,00 | 0,00 | 0,00 | 0,00 |
| 45 | 0,00 | 0,00 | 0,00 | 0,00 | 0,00 | 0,00 | 0,00 | 0,00 | 0,00 | 0,00 | 0,00 | 0,00 | 0,00 | 0,00 | 0,00 | 0,00 |
| 46 | 0,00 | 0,00 | 0,00 | 0,00 | 0,00 | 0,00 | 0,00 | 0,00 | 0,00 | 0,00 | 0,00 | 0,00 | 0,00 | 0,00 | 0,00 | 0,00 |
| 47 | 0,00 | 0,00 | 0,00 | 0,00 | 0,00 | 0,00 | 0,00 | 0,00 | 0,00 | 0,00 | 0,00 | 0,00 | 0,00 | 0,00 | 0,00 | 0,00 |
| 48 | 0,00 | 0,00 | 0,00 | 0,00 | 0,00 | 0,00 | 0,00 | 0,00 | 0,00 | 0,00 | 0,00 | 0,00 | 0,00 | 0,00 | 0,00 | 0,00 |
| 49 | 0,00 | 0,00 | 0,00 | 0,00 | 0,00 | 0,00 | 0,00 | 0,00 | 0,00 | 0,00 | 0,00 | 0,00 | 0,00 | 0,00 | 0,00 | 0,00 |
| 50 | 0,00 | 0,00 | 0,00 | 0,00 | 0,00 | 0,00 | 0,00 | 0,00 | 0,00 | 0,00 | 0,00 | 0,00 | 0,00 | 0,00 | 0,00 | 0,00 |
| 51 | 0,00 | 0,00 | 0,00 | 0,00 | 0,00 | 0,00 | 0,00 | 0,00 | 0,00 | 0,00 | 0,00 | 0,00 | 0,00 | 0,00 | 0,00 | 0,00 |
| 52 | 0,00 | 0,00 | 0,00 | 0,00 | 0,00 | 0,00 | 0,00 | 0,00 | 0,00 | 0,00 | 0,00 | 0,00 | 0,00 | 0,00 | 0,00 | 0,00 |
| 53 | 0,00 | 0,00 | 0,00 | 0,00 | 0,00 | 0,00 | 0,00 | 0,00 | 0,00 | 0,00 | 0,00 | 0,00 | 0,00 | 0,00 | 0,00 | 0,00 |
| 54 | 0,00 | 0,00 | 0,00 | 0,00 | 0,00 | 0,00 | 0,00 | 0,00 | 0,00 | 0,00 | 0,00 | 0,00 | 0,00 | 0,00 | 0,00 | 0,00 |
| 55 | 0,00 | 0,00 | 0,00 | 0,00 | 0,00 | 0,00 | 0,00 | 0,00 | 0,00 | 0,00 | 0,00 | 0,00 | 0,00 | 0,00 | 0,00 | 0,00 |
| 56 | 0,00 | 0,00 | 0,00 | 0,00 | 0,00 | 0,00 | 0,00 | 0,00 | 0,00 | 0,00 | 0,00 | 0,00 | 0,00 | 0,00 | 0,00 | 0,00 |
| 57 | 0,00 | 0,00 | 0,00 | 0,00 | 0,00 | 0,00 | 0,00 | 0,00 | 0,00 | 0,00 | 0,00 | 0,00 | 0,00 | 0,00 | 0,00 | 0,00 |
| 58 | 0,00 | 0,00 | 0,00 | 0,00 | 0,00 | 0,00 | 0,00 | 0,00 | 0,00 | 0,00 | 0,00 | 0,00 | 0,00 | 0,00 | 0,00 | 0,00 |
| 59 | 0,00 | 0,00 | 0,00 | 0,00 | 0,00 | 0,00 | 0,00 | 0,00 | 0,00 | 0,00 | 0,00 | 0,00 | 0,00 | 0,00 | 0,00 | 0,00 |
| 60 | 0,00 | 0,00 | 0,00 | 0,00 | 0,00 | 0,00 | 0,00 | 0,00 | 0,00 | 0,00 | 0,00 | 0,00 | 0,00 | 0,00 | 0,00 | 0,00 |
| 61 | 0,00 | 0,00 | 0,00 | 0,00 | 0,00 | 0,00 | 0,00 | 0,00 | 0,00 | 0,00 | 0,00 | 0,00 | 0,00 | 0,00 | 0,00 | 0,00 |

4. Skilsmisseandel i prosent av størrelsen til den opprinnelige ekteskapskohorten. 1886-1995
(forts.)

| Varighet | 1918 | 1919 | 1920 | 1921 | 1922 | 1923 | 1924 | 1925 | 1926 | 1927 | 1928 | 1929 | 1930 | 1931 | 1932 | 1933 |
|----------|------|------|------|------|------|------|------|------|------|------|------|------|------|------|------|------|
| 0 | 0,00 | 0,00 | 0,00 | 0,00 | 0,00 | 0,00 | 0,00 | 0,01 | 0,01 | 0,01 | 0,01 | 0,00 | 0,01 | 0,01 | 0,01 | 0,01 |
| 1 | 0,03 | 0,02 | 0,04 | 0,03 | 0,03 | 0,03 | 0,04 | 0,04 | 0,04 | 0,04 | 0,04 | 0,02 | 0,03 | 0,03 | 0,03 | 0,02 |
| 2 | 0,11 | 0,12 | 0,12 | 0,12 | 0,13 | 0,14 | 0,16 | 0,17 | 0,16 | 0,14 | 0,15 | 0,08 | 0,14 | 0,14 | 0,13 | 0,10 |
| 3 | 0,19 | 0,20 | 0,22 | 0,15 | 0,26 | 0,22 | 0,23 | 0,24 | 0,27 | 0,20 | 0,28 | 0,24 | 0,29 | 0,25 | 0,26 | 0,20 |
| 4 | 0,23 | 0,26 | 0,28 | 0,21 | 0,24 | 0,33 | 0,28 | 0,29 | 0,32 | 0,25 | 0,34 | 0,29 | 0,34 | 0,31 | 0,34 | 0,24 |
| 5 | 0,24 | 0,26 | 0,29 | 0,21 | 0,26 | 0,24 | 0,33 | 0,28 | 0,30 | 0,23 | 0,32 | 0,28 | 0,33 | 0,30 | 0,35 | 0,25 |
| 6 | 0,28 | 0,24 | 0,27 | 0,26 | 0,22 | 0,26 | 0,24 | 0,35 | 0,30 | 0,27 | 0,35 | 0,36 | 0,39 | 0,43 | 0,39 | 0,36 |
| 7 | 0,24 | 0,22 | 0,26 | 0,23 | 0,21 | 0,25 | 0,24 | 0,24 | 0,33 | 0,24 | 0,30 | 0,32 | 0,35 | 0,37 | 0,35 | 0,33 |
| 8 | 0,21 | 0,19 | 0,22 | 0,20 | 0,18 | 0,22 | 0,21 | 0,23 | 0,21 | 0,24 | 0,24 | 0,25 | 0,29 | 0,31 | 0,29 | 0,27 |
| 9 | 0,21 | 0,17 | 0,21 | 0,19 | 0,18 | 0,21 | 0,21 | 0,23 | 0,22 | 0,17 | 0,27 | 0,23 | 0,26 | 0,29 | 0,26 | 0,24 |
| 10 | 0,18 | 0,16 | 0,18 | 0,17 | 0,16 | 0,19 | 0,18 | 0,21 | 0,20 | 0,17 | 0,18 | 0,24 | 0,22 | 0,24 | 0,23 | 0,21 |
| 11 | 0,20 | 0,18 | 0,18 | 0,19 | 0,19 | 0,18 | 0,18 | 0,16 | 0,18 | 0,15 | 0,24 | 0,23 | 0,29 | 0,27 | 0,28 | 0,24 |
| 12 | 0,19 | 0,16 | 0,16 | 0,17 | 0,17 | 0,16 | 0,17 | 0,15 | 0,16 | 0,14 | 0,23 | 0,23 | 0,20 | 0,29 | 0,25 | 0,21 |
| 13 | 0,18 | 0,15 | 0,15 | 0,16 | 0,16 | 0,15 | 0,16 | 0,14 | 0,16 | 0,13 | 0,22 | 0,23 | 0,20 | 0,20 | 0,27 | 0,19 |
| 14 | 0,18 | 0,17 | 0,16 | 0,16 | 0,16 | 0,16 | 0,16 | 0,14 | 0,16 | 0,14 | 0,23 | 0,24 | 0,21 | 0,23 | 0,21 | 0,23 |
| 15 | 0,16 | 0,15 | 0,15 | 0,15 | 0,15 | 0,15 | 0,15 | 0,14 | 0,16 | 0,14 | 0,22 | 0,23 | 0,22 | 0,22 | 0,22 | 0,16 |
| 16 | 0,15 | 0,16 | 0,16 | 0,14 | 0,14 | 0,14 | 0,13 | 0,13 | 0,12 | 0,11 | 0,13 | 0,16 | 0,15 | 0,18 | 0,18 | 0,17 |
| 17 | 0,13 | 0,14 | 0,14 | 0,12 | 0,13 | 0,13 | 0,12 | 0,11 | 0,11 | 0,10 | 0,11 | 0,14 | 0,14 | 0,16 | 0,18 | 0,16 |
| 18 | 0,12 | 0,13 | 0,13 | 0,12 | 0,12 | 0,12 | 0,12 | 0,11 | 0,11 | 0,10 | 0,11 | 0,13 | 0,14 | 0,16 | 0,17 | 0,16 |
| 19 | 0,10 | 0,11 | 0,12 | 0,10 | 0,11 | 0,11 | 0,11 | 0,10 | 0,10 | 0,09 | 0,11 | 0,13 | 0,13 | 0,15 | 0,16 | 0,15 |
| 20 | 0,11 | 0,11 | 0,11 | 0,09 | 0,10 | 0,10 | 0,11 | 0,11 | 0,10 | 0,09 | 0,11 | 0,13 | 0,13 | 0,15 | 0,16 | 0,16 |
| 21 | 0,11 | 0,07 | 0,11 | 0,11 | 0,10 | 0,10 | 0,11 | 0,11 | 0,10 | 0,07 | 0,10 | 0,08 | 0,10 | 0,06 | 0,11 | 0,11 |
| 22 | 0,10 | 0,07 | 0,11 | 0,09 | 0,09 | 0,09 | 0,10 | 0,10 | 0,09 | 0,07 | 0,10 | 0,07 | 0,09 | 0,06 | 0,10 | 0,10 |
| 23 | 0,09 | 0,06 | 0,10 | 0,09 | 0,08 | 0,08 | 0,09 | 0,08 | 0,08 | 0,06 | 0,09 | 0,07 | 0,09 | 0,05 | 0,10 | 0,10 |
| 24 | 0,08 | 0,06 | 0,09 | 0,08 | 0,07 | 0,07 | 0,07 | 0,07 | 0,07 | 0,05 | 0,08 | 0,06 | 0,08 | 0,05 | 0,08 | 0,09 |
| 25 | 0,08 | 0,06 | 0,10 | 0,09 | 0,08 | 0,07 | 0,07 | 0,07 | 0,07 | 0,05 | 0,07 | 0,06 | 0,08 | 0,05 | 0,09 | 0,08 |
| 26 | 0,06 | 0,06 | 0,05 | 0,07 | 0,06 | 0,05 | 0,05 | 0,04 | 0,07 | 0,07 | 0,09 | 0,10 | 0,09 | 0,09 | 0,09 | 0,07 |
| 27 | 0,05 | 0,05 | 0,05 | 0,06 | 0,05 | 0,04 | 0,04 | 0,03 | 0,06 | 0,05 | 0,08 | 0,08 | 0,07 | 0,08 | 0,08 | 0,07 |
| 28 | 0,04 | 0,04 | 0,04 | 0,05 | 0,04 | 0,04 | 0,04 | 0,03 | 0,05 | 0,04 | 0,06 | 0,06 | 0,06 | 0,06 | 0,06 | 0,05 |
| 29 | 0,05 | 0,05 | 0,04 | 0,05 | 0,04 | 0,04 | 0,04 | 0,03 | 0,05 | 0,05 | 0,06 | 0,07 | 0,05 | 0,06 | 0,06 | 0,05 |
| 30 | 0,04 | 0,04 | 0,03 | 0,04 | 0,03 | 0,03 | 0,03 | 0,03 | 0,04 | 0,04 | 0,05 | 0,05 | 0,05 | 0,05 | 0,05 | 0,04 |
| 31 | 0,03 | 0,03 | 0,02 | 0,03 | 0,03 | 0,02 | 0,02 | 0,02 | 0,04 | 0,03 | 0,04 | 0,05 | 0,04 | 0,05 | 0,04 | 0,04 |
| 32 | 0,02 | 0,02 | 0,02 | 0,03 | 0,02 | 0,02 | 0,02 | 0,02 | 0,03 | 0,03 | 0,04 | 0,04 | 0,03 | 0,05 | 0,03 | 0,03 |
| 33 | 0,02 | 0,02 | 0,02 | 0,02 | 0,02 | 0,02 | 0,02 | 0,02 | 0,02 | 0,02 | 0,03 | 0,03 | 0,03 | 0,03 | 0,03 | 0,03 |
| 34 | 0,02 | 0,02 | 0,01 | 0,02 | 0,02 | 0,01 | 0,01 | 0,01 | 0,02 | 0,02 | 0,02 | 0,02 | 0,01 | 0,02 | 0,02 | 0,02 |
| 35 | 0,02 | 0,02 | 0,01 | 0,02 | 0,02 | 0,01 | 0,02 | 0,01 | 0,02 | 0,02 | 0,02 | 0,02 | 0,02 | 0,03 | 0,02 | 0,02 |
| 36 | 0,02 | 0,02 | 0,02 | 0,02 | 0,02 | 0,02 | 0,02 | 0,02 | 0,02 | 0,02 | 0,02 | 0,02 | 0,02 | 0,02 | 0,01 | 0,04 |
| 37 | 0,01 | 0,01 | 0,01 | 0,01 | 0,01 | 0,01 | 0,01 | 0,01 | 0,01 | 0,01 | 0,02 | 0,02 | 0,01 | 0,02 | 0,01 | 0,02 |
| 38 | 0,01 | 0,01 | 0,01 | 0,02 | 0,01 | 0,01 | 0,01 | 0,01 | 0,02 | 0,02 | 0,02 | 0,02 | 0,01 | 0,02 | 0,01 | 0,02 |
| 39 | 0,01 | 0,01 | 0,01 | 0,01 | 0,01 | 0,01 | 0,01 | 0,01 | 0,01 | 0,01 | 0,01 | 0,02 | 0,01 | 0,01 | 0,00 | 0,02 |
| 40 | 0,01 | 0,01 | 0,01 | 0,01 | 0,01 | 0,01 | 0,01 | 0,01 | 0,01 | 0,01 | 0,01 | 0,01 | 0,01 | 0,01 | 0,00 | 0,02 |
| 41 | 0,01 | 0,01 | 0,01 | 0,01 | 0,01 | 0,01 | 0,01 | 0,01 | 0,01 | 0,01 | 0,01 | 0,01 | 0,00 | 0,01 | 0,01 | 0,02 |
| 42 | 0,00 | 0,00 | 0,00 | 0,00 | 0,00 | 0,00 | 0,00 | 0,00 | 0,00 | 0,00 | 0,01 | 0,00 | 0,00 | 0,01 | 0,00 | 0,01 |
| 43 | 0,00 | 0,00 | 0,00 | 0,01 | 0,00 | 0,00 | 0,00 | 0,00 | 0,01 | 0,01 | 0,01 | 0,00 | 0,00 | 0,01 | 0,01 | 0,01 |
| 44 | 0,00 | 0,00 | 0,00 | 0,00 | 0,00 | 0,00 | 0,00 | 0,00 | 0,00 | 0,00 | 0,01 | 0,00 | 0,00 | 0,01 | 0,01 | 0,01 |
| 45 | 0,00 | 0,00 | 0,00 | 0,00 | 0,00 | 0,00 | 0,00 | 0,00 | 0,01 | 0,01 | 0,01 | 0,00 | 0,00 | 0,01 | 0,01 | 0,01 |
| 46 | 0,00 | 0,00 | 0,00 | 0,00 | 0,00 | 0,00 | 0,00 | 0,00 | 0,00 | 0,00 | 0,01 | 0,00 | 0,01 | 0,00 | 0,00 | 0,00 |
| 47 | 0,00 | 0,00 | 0,00 | 0,00 | 0,00 | 0,00 | 0,00 | 0,00 | 0,00 | 0,00 | 0,00 | 0,00 | 0,00 | 0,00 | 0,00 | 0,00 |
| 48 | 0,00 | 0,00 | 0,00 | 0,00 | 0,00 | 0,00 | 0,00 | 0,00 | 0,00 | 0,00 | 0,00 | 0,00 | 0,01 | 0,00 | 0,00 | 0,00 |
| 49 | 0,00 | 0,00 | 0,00 | 0,00 | 0,00 | 0,00 | 0,00 | 0,00 | 0,00 | 0,00 | 0,00 | 0,00 | 0,00 | 0,00 | 0,00 | 0,00 |
| 50 | 0,00 | 0,00 | 0,00 | 0,00 | 0,00 | 0,00 | 0,00 | 0,00 | 0,00 | 0,00 | 0,00 | 0,00 | 0,00 | 0,00 | 0,00 | 0,00 |
| 51 | 0,00 | 0,00 | 0,00 | 0,00 | 0,00 | 0,00 | 0,00 | 0,00 | 0,00 | 0,00 | 0,00 | 0,00 | 0,00 | 0,00 | 0,00 | 0,00 |
| 52 | 0,00 | 0,00 | 0,00 | 0,00 | 0,00 | 0,00 | 0,00 | 0,00 | 0,00 | 0,00 | 0,00 | 0,00 | 0,00 | 0,00 | 0,00 | 0,00 |
| 53 | 0,00 | 0,00 | 0,00 | 0,00 | 0,00 | 0,00 | 0,00 | 0,00 | 0,00 | 0,00 | 0,00 | 0,00 | 0,00 | 0,00 | 0,00 | 0,00 |
| 54 | 0,00 | 0,00 | 0,00 | 0,00 | 0,00 | 0,00 | 0,00 | 0,00 | 0,00 | 0,00 | 0,00 | 0,00 | 0,00 | 0,00 | 0,00 | 0,00 |
| 55 | 0,00 | 0,00 | 0,00 | 0,00 | 0,00 | 0,00 | 0,00 | 0,00 | 0,00 | 0,00 | 0,00 | 0,00 | 0,00 | 0,00 | 0,00 | 0,00 |
| 56 | 0,00 | 0,00 | 0,00 | 0,00 | 0,00 | 0,00 | 0,00 | 0,00 | 0,00 | 0,00 | 0,00 | 0,00 | 0,00 | 0,00 | 0,00 | 0,00 |
| 57 | 0,00 | 0,00 | 0,00 | 0,00 | 0,00 | 0,00 | 0,00 | 0,00 | 0,00 | 0,00 | 0,00 | 0,00 | 0,00 | 0,00 | 0,00 | 0,00 |
| 58 | 0,00 | 0,00 | 0,00 | 0,00 | 0,00 | 0,00 | 0,00 | 0,00 | 0,00 | 0,00 | 0,00 | 0,00 | 0,00 | 0,00 | 0,00 | 0,00 |
| 59 | 0,00 | 0,00 | 0,00 | 0,00 | 0,00 | 0,00 | 0,00 | 0,00 | 0,00 | 0,00 | 0,00 | 0,00 | 0,00 | 0,00 | 0,00 | 0,00 |
| 60 | 0,00 | 0,00 | 0,00 | 0,00 | 0,00 | 0,00 | 0,00 | 0,00 | 0,00 | 0,00 | 0,00 | 0,00 | 0,00 | 0,00 | 0,00 | 0,00 |
| 61 | 0,00 | 0,00 | 0,00 | 0,00 | 0,00 | 0,00 | 0,00 | 0,00 | 0,00 | 0,00 | 0,00 | 0,00 | 0,00 | 0,00 | 0,00 | 0,00 |

4. Skilsmisseandel i prosent av størrelsen til den opprinnelige ekteskapskohorten. 1886-1995

(forts.)

| Varighet | 1934 | 1935 | 1936 | 1937 | 1938 | 1939 | 1940 | 1941 | 1942 | 1943 | 1944 | 1945 | 1946 | 1947 | 1948 | 1949 |
|----------|------|------|------|------|------|------|------|------|------|------|------|------|------|------|------|------|
| 0 | 0,01 | 0,00 | 0,00 | 0,00 | 0,01 | 0,00 | 0,00 | 0,00 | 0,01 | 0,01 | 0,01 | 0,01 | 0,01 | 0,01 | 0,01 | 0,01 |
| 1 | 0,03 | 0,04 | 0,02 | 0,03 | 0,04 | 0,03 | 0,04 | 0,04 | 0,05 | 0,08 | 0,08 | 0,10 | 0,12 | 0,09 | 0,07 | 0,07 |
| 2 | 0,15 | 0,14 | 0,11 | 0,15 | 0,19 | 0,14 | 0,17 | 0,15 | 0,17 | 0,29 | 0,31 | 0,37 | 0,50 | 0,44 | 0,30 | 0,30 |
| 3 | 0,29 | 0,23 | 0,28 | 0,28 | 0,25 | 0,25 | 0,23 | 0,27 | 0,28 | 0,27 | 0,39 | 0,47 | 0,52 | 0,61 | 0,55 | 0,53 |
| 4 | 0,34 | 0,28 | 0,33 | 0,36 | 0,32 | 0,34 | 0,31 | 0,33 | 0,37 | 0,34 | 0,44 | 0,54 | 0,59 | 0,67 | 0,70 | 0,80 |
| 5 | 0,34 | 0,27 | 0,33 | 0,36 | 0,33 | 0,35 | 0,32 | 0,34 | 0,36 | 0,36 | 0,47 | 0,60 | 0,70 | 0,80 | 0,75 | 0,90 |
| 6 | 0,42 | 0,38 | 0,36 | 0,37 | 0,47 | 0,42 | 0,34 | 0,36 | 0,33 | 0,37 | 0,46 | 0,56 | 0,57 | 0,65 | 0,62 | 0,71 |
| 7 | 0,40 | 0,37 | 0,34 | 0,34 | 0,42 | 0,39 | 0,33 | 0,35 | 0,33 | 0,36 | 0,43 | 0,54 | 0,55 | 0,56 | 0,54 | 0,62 |
| 8 | 0,33 | 0,32 | 0,30 | 0,29 | 0,35 | 0,32 | 0,28 | 0,31 | 0,30 | 0,34 | 0,38 | 0,46 | 0,50 | 0,51 | 0,43 | 0,50 |
| 9 | 0,30 | 0,29 | 0,30 | 0,29 | 0,34 | 0,29 | 0,26 | 0,30 | 0,29 | 0,33 | 0,39 | 0,46 | 0,47 | 0,51 | 0,43 | 0,44 |
| 10 | 0,25 | 0,25 | 0,26 | 0,27 | 0,31 | 0,26 | 0,22 | 0,25 | 0,26 | 0,31 | 0,36 | 0,43 | 0,42 | 0,43 | 0,39 | 0,40 |
| 11 | 0,32 | 0,32 | 0,28 | 0,29 | 0,35 | 0,14 | 0,19 | 0,24 | 0,28 | 0,31 | 0,32 | 0,43 | 0,42 | 0,43 | 0,37 | 0,39 |
| 12 | 0,28 | 0,28 | 0,25 | 0,25 | 0,32 | 0,14 | 0,18 | 0,22 | 0,24 | 0,28 | 0,30 | 0,41 | 0,41 | 0,42 | 0,35 | 0,36 |
| 13 | 0,24 | 0,26 | 0,22 | 0,23 | 0,28 | 0,13 | 0,17 | 0,22 | 0,23 | 0,25 | 0,27 | 0,39 | 0,40 | 0,41 | 0,35 | 0,35 |
| 14 | 0,24 | 0,24 | 0,22 | 0,22 | 0,28 | 0,12 | 0,17 | 0,23 | 0,25 | 0,25 | 0,27 | 0,38 | 0,41 | 0,44 | 0,38 | 0,39 |
| 15 | 0,27 | 0,22 | 0,20 | 0,21 | 0,26 | 0,11 | 0,15 | 0,21 | 0,24 | 0,25 | 0,25 | 0,29 | 0,31 | 0,31 | 0,33 | 0,32 |
| 16 | 0,15 | 0,23 | 0,19 | 0,19 | 0,24 | 0,38 | 0,17 | 0,18 | 0,23 | 0,23 | 0,21 | 0,29 | 0,29 | 0,30 | 0,32 | 0,33 |
| 17 | 0,15 | 0,15 | 0,20 | 0,17 | 0,20 | 0,33 | 0,15 | 0,16 | 0,20 | 0,21 | 0,20 | 0,28 | 0,26 | 0,26 | 0,29 | 0,30 |
| 18 | 0,15 | 0,16 | 0,14 | 0,19 | 0,19 | 0,30 | 0,15 | 0,14 | 0,19 | 0,19 | 0,18 | 0,27 | 0,26 | 0,25 | 0,27 | 0,28 |
| 19 | 0,15 | 0,16 | 0,15 | 0,13 | 0,21 | 0,27 | 0,13 | 0,13 | 0,17 | 0,17 | 0,17 | 0,25 | 0,26 | 0,25 | 0,25 | 0,26 |
| 20 | 0,15 | 0,17 | 0,16 | 0,15 | 0,16 | 0,32 | 0,12 | 0,12 | 0,17 | 0,17 | 0,16 | 0,20 | 0,21 | 0,22 | 0,25 | 0,25 |
| 21 | 0,16 | 0,15 | 0,13 | 0,14 | 0,17 | 0,08 | 0,16 | 0,15 | 0,13 | 0,12 | 0,15 | 0,17 | 0,19 | 0,20 | 0,23 | 0,25 |
| 22 | 0,15 | 0,14 | 0,11 | 0,14 | 0,16 | 0,08 | 0,11 | 0,16 | 0,12 | 0,11 | 0,14 | 0,15 | 0,17 | 0,18 | 0,21 | 0,23 |
| 23 | 0,13 | 0,14 | 0,11 | 0,13 | 0,16 | 0,08 | 0,12 | 0,11 | 0,13 | 0,10 | 0,12 | 0,14 | 0,15 | 0,16 | 0,19 | 0,21 |
| 24 | 0,12 | 0,12 | 0,10 | 0,12 | 0,15 | 0,08 | 0,11 | 0,12 | 0,09 | 0,10 | 0,11 | 0,12 | 0,13 | 0,14 | 0,17 | 0,19 |
| 25 | 0,13 | 0,12 | 0,10 | 0,13 | 0,15 | 0,08 | 0,12 | 0,12 | 0,10 | 0,08 | 0,13 | 0,11 | 0,12 | 0,17 | 0,17 | 0,20 |
| 26 | 0,10 | 0,06 | 0,10 | 0,11 | 0,13 | 0,16 | 0,08 | 0,11 | 0,10 | 0,09 | 0,10 | 0,12 | 0,10 | 0,13 | 0,14 | 0,16 |
| 27 | 0,09 | 0,06 | 0,09 | 0,10 | 0,11 | 0,15 | 0,08 | 0,10 | 0,10 | 0,09 | 0,09 | 0,07 | 0,10 | 0,11 | 0,12 | 0,14 |
| 28 | 0,07 | 0,04 | 0,06 | 0,07 | 0,09 | 0,11 | 0,06 | 0,07 | 0,08 | 0,07 | 0,08 | 0,07 | 0,06 | 0,10 | 0,09 | 0,10 |
| 29 | 0,08 | 0,04 | 0,07 | 0,08 | 0,09 | 0,12 | 0,06 | 0,08 | 0,08 | 0,08 | 0,09 | 0,07 | 0,07 | 0,08 | 0,11 | 0,10 |
| 30 | 0,06 | 0,04 | 0,06 | 0,06 | 0,08 | 0,10 | 0,05 | 0,07 | 0,07 | 0,07 | 0,07 | 0,06 | 0,06 | 0,08 | 0,07 | 0,10 |
| 31 | 0,06 | 0,04 | 0,08 | 0,05 | 0,06 | 0,08 | 0,04 | 0,05 | 0,05 | 0,05 | 0,06 | 0,05 | 0,05 | 0,06 | 0,06 | 0,06 |
| 32 | 0,04 | 0,04 | 0,07 | 0,05 | 0,05 | 0,07 | 0,04 | 0,05 | 0,05 | 0,05 | 0,05 | 0,05 | 0,04 | 0,06 | 0,05 | 0,06 |
| 33 | 0,03 | 0,03 | 0,04 | 0,04 | 0,05 | 0,05 | 0,03 | 0,04 | 0,04 | 0,03 | 0,04 | 0,03 | 0,03 | 0,04 | 0,04 | 0,05 |
| 34 | 0,02 | 0,02 | 0,03 | 0,02 | 0,03 | 0,04 | 0,02 | 0,02 | 0,03 | 0,02 | 0,03 | 0,02 | 0,03 | 0,03 | 0,03 | 0,03 |
| 35 | 0,02 | 0,02 | 0,03 | 0,02 | 0,03 | 0,04 | 0,02 | 0,03 | 0,03 | 0,03 | 0,03 | 0,03 | 0,03 | 0,03 | 0,03 | 0,04 |
| 36 | 0,03 | 0,02 | 0,05 | 0,03 | 0,03 | 0,04 | 0,02 | 0,03 | 0,03 | 0,03 | 0,04 | 0,03 | 0,03 | 0,04 | 0,04 | 0,05 |
| 37 | 0,01 | 0,01 | 0,03 | 0,01 | 0,02 | 0,02 | 0,01 | 0,01 | 0,02 | 0,01 | 0,02 | 0,01 | 0,02 | 0,02 | 0,02 | 0,03 |
| 38 | 0,02 | 0,01 | 0,04 | 0,02 | 0,02 | 0,03 | 0,01 | 0,02 | 0,02 | 0,02 | 0,02 | 0,02 | 0,02 | 0,03 | 0,03 | 0,03 |
| 39 | 0,01 | 0,01 | 0,03 | 0,01 | 0,01 | 0,02 | 0,01 | 0,01 | 0,01 | 0,01 | 0,02 | 0,01 | 0,01 | 0,02 | 0,02 | 0,02 |
| 40 | 0,01 | 0,01 | 0,02 | 0,01 | 0,01 | 0,01 | 0,01 | 0,01 | 0,01 | 0,01 | 0,01 | 0,01 | 0,01 | 0,01 | 0,01 | 0,01 |
| 41 | 0,01 | 0,01 | 0,01 | 0,01 | 0,01 | 0,01 | 0,01 | 0,01 | 0,01 | 0,01 | 0,01 | 0,01 | 0,02 | 0,01 | 0,01 | 0,01 |
| 42 | 0,00 | 0,00 | 0,00 | 0,01 | 0,01 | 0,01 | 0,01 | 0,01 | 0,01 | 0,01 | 0,01 | 0,01 | 0,01 | 0,01 | 0,01 | 0,01 |
| 43 | 0,00 | 0,00 | 0,01 | 0,01 | 0,01 | 0,01 | 0,01 | 0,01 | 0,01 | 0,01 | 0,01 | 0,01 | 0,01 | 0,01 | 0,01 | 0,01 |
| 44 | 0,00 | 0,00 | 0,01 | 0,01 | 0,01 | 0,01 | 0,01 | 0,01 | 0,01 | 0,01 | 0,01 | 0,01 | 0,01 | 0,01 | 0,01 | 0,01 |
| 45 | 0,00 | 0,00 | 0,01 | 0,01 | 0,01 | 0,01 | 0,01 | 0,01 | 0,01 | 0,01 | 0,01 | 0,01 | 0,01 | 0,01 | 0,01 | 0,01 |
| 46 | 0,00 | 0,00 | 0,00 | 0,01 | 0,01 | 0,01 | 0,01 | 0,01 | 0,01 | 0,01 | 0,01 | 0,01 | 0,01 | 0,01 | 0,01 | 0,01 |
| 47 | 0,00 | 0,00 | 0,00 | 0,01 | 0,01 | 0,01 | 0,00 | 0,01 | 0,01 | 0,01 | 0,01 | 0,01 | 0,01 | 0,01 | 0,01 | 0,01 |
| 48 | 0,00 | 0,00 | 0,00 | 0,01 | 0,01 | 0,01 | 0,00 | 0,01 | 0,01 | 0,01 | 0,01 | 0,01 | 0,01 | 0,01 | 0,01 | 0,01 |
| 49 | 0,00 | 0,00 | 0,00 | 0,00 | 0,00 | 0,00 | 0,00 | 0,00 | 0,00 | 0,00 | 0,00 | 0,00 | 0,00 | 0,00 | 0,00 | 0,00 |
| 50 | 0,00 | 0,00 | 0,00 | 0,00 | 0,00 | 0,00 | 0,00 | 0,00 | 0,00 | 0,00 | 0,00 | 0,00 | 0,00 | 0,00 | 0,00 | 0,00 |
| 51 | 0,00 | 0,00 | 0,00 | 0,00 | 0,00 | 0,00 | 0,00 | 0,00 | 0,00 | 0,00 | 0,00 | 0,00 | 0,00 | 0,00 | 0,00 | 0,00 |
| 52 | 0,00 | 0,00 | 0,00 | 0,00 | 0,00 | 0,00 | 0,00 | 0,00 | 0,00 | 0,00 | 0,00 | 0,00 | 0,00 | 0,00 | 0,00 | 0,00 |
| 53 | 0,00 | 0,00 | 0,00 | 0,00 | 0,00 | 0,00 | 0,00 | 0,00 | 0,00 | 0,00 | 0,00 | 0,00 | 0,00 | 0,00 | 0,00 | 0,00 |
| 54 | 0,00 | 0,00 | 0,00 | 0,00 | 0,00 | 0,00 | 0,00 | 0,00 | 0,00 | 0,00 | 0,00 | 0,00 | 0,00 | 0,00 | 0,00 | 0,00 |
| 55 | 0,00 | 0,00 | 0,00 | 0,00 | 0,00 | 0,00 | 0,00 | 0,00 | 0,00 | 0,00 | 0,00 | 0,00 | 0,00 | 0,00 | 0,00 | 0,00 |
| 56 | 0,00 | 0,00 | 0,00 | 0,00 | 0,00 | 0,00 | 0,00 | 0,00 | 0,00 | 0,00 | 0,00 | 0,00 | 0,00 | 0,00 | 0,00 | 0,00 |
| 57 | 0,00 | 0,00 | 0,00 | 0,00 | 0,00 | 0,00 | 0,00 | 0,00 | 0,00 | 0,00 | 0,00 | 0,00 | 0,00 | 0,00 | 0,00 | 0,00 |
| 58 | 0,00 | 0,00 | 0,00 | 0,00 | 0,00 | 0,00 | 0,00 | 0,00 | 0,00 | 0,00 | 0,00 | 0,00 | 0,00 | 0,00 | 0,00 | 0,00 |
| 59 | 0,00 | 0,00 | 0,00 | 0,00 | 0,00 | 0,00 | 0,00 | 0,00 | 0,00 | 0,00 | 0,00 | 0,00 | 0,00 | 0,00 | 0,00 | 0,00 |
| 60 | 0,00 | 0,00 | 0,00 | 0,00 | 0,00 | 0,00 | 0,00 | 0,00 | 0,00 | 0,00 | 0,00 | 0,00 | 0,00 | 0,00 | 0,00 | 0,00 |
| 61 | 0,00 | 0,00 | 0,00 | 0,00 | 0,00 | 0,00 | 0,00 | 0,00 | 0,00 | 0,00 | 0,00 | 0,00 | 0,00 | 0,00 | 0,00 | 0,00 |

4. Skilsmisseandel i prosent av størrelsen til den opprinnelige ekteskapskohorten. 1886-1995
(forts.)

| Varighet | 1950 | 1951 | 1952 | 1953 | 1954 | 1955 | 1956 | 1957 | 1958 | 1959 | 1960 | 1961 | 1962 | 1963 | 1964 | 1965 |
|----------|------|------|------|------|------|------|------|------|------|------|------|------|------|------|------|------|
| 0 | 0,01 | 0,01 | 0,02 | 0,03 | 0,03 | 0,03 | 0,02 | 0,01 | 0,03 | 0,06 | 0,04 | 0,00 | 0,00 | 0,02 | 0,03 | 0,02 |
| 1 | 0,08 | 0,10 | 0,13 | 0,17 | 0,17 | 0,14 | 0,18 | 0,16 | 0,13 | 0,18 | 0,19 | 0,14 | 0,09 | 0,12 | 0,11 | 0,08 |
| 2 | 0,30 | 0,42 | 0,30 | 0,35 | 0,32 | 0,36 | 0,38 | 0,31 | 0,38 | 0,45 | 0,51 | 0,34 | 0,41 | 0,38 | 0,41 | 0,39 |
| 3 | 0,53 | 0,42 | 0,50 | 0,50 | 0,45 | 0,53 | 0,53 | 0,47 | 0,60 | 0,62 | 0,65 | 0,61 | 0,62 | 0,62 | 0,65 | 0,66 |
| 4 | 0,64 | 0,50 | 0,54 | 0,54 | 0,61 | 0,54 | 0,51 | 0,55 | 0,51 | 0,60 | 0,66 | 0,73 | 0,76 | 0,92 | 0,81 | 0,89 |
| 5 | 0,80 | 0,58 | 0,58 | 0,57 | 0,58 | 0,61 | 0,53 | 0,57 | 0,53 | 0,57 | 0,62 | 0,74 | 0,74 | 0,70 | 0,83 | 0,86 |
| 6 | 0,74 | 0,63 | 0,59 | 0,53 | 0,47 | 0,51 | 0,57 | 0,54 | 0,52 | 0,48 | 0,59 | 0,57 | 0,67 | 0,67 | 0,66 | 0,67 |
| 7 | 0,61 | 0,61 | 0,58 | 0,47 | 0,48 | 0,43 | 0,54 | 0,41 | 0,42 | 0,46 | 0,50 | 0,56 | 0,60 | 0,57 | 0,68 | 0,59 |
| 8 | 0,49 | 0,47 | 0,49 | 0,52 | 0,49 | 0,43 | 0,45 | 0,45 | 0,43 | 0,42 | 0,47 | 0,47 | 0,47 | 0,52 | 0,56 | 0,54 |
| 9 | 0,43 | 0,42 | 0,42 | 0,34 | 0,43 | 0,35 | 0,33 | 0,36 | 0,41 | 0,40 | 0,39 | 0,48 | 0,46 | 0,35 | 0,47 | 0,53 |
| 10 | 0,39 | 0,39 | 0,38 | 0,35 | 0,38 | 0,35 | 0,29 | 0,31 | 0,31 | 0,36 | 0,41 | 0,46 | 0,40 | 0,42 | 0,36 | 0,43 |
| 11 | 0,38 | 0,34 | 0,33 | 0,31 | 0,32 | 0,34 | 0,34 | 0,29 | 0,28 | 0,30 | 0,37 | 0,32 | 0,30 | 0,36 | 0,42 | 0,38 |
| 12 | 0,37 | 0,33 | 0,28 | 0,26 | 0,28 | 0,28 | 0,33 | 0,33 | 0,26 | 0,27 | 0,31 | 0,29 | 0,35 | 0,29 | 0,33 | 0,36 |
| 13 | 0,34 | 0,32 | 0,28 | 0,23 | 0,24 | 0,25 | 0,27 | 0,32 | 0,30 | 0,25 | 0,28 | 0,32 | 0,33 | 0,28 | 0,30 | 0,28 |
| 14 | 0,37 | 0,33 | 0,30 | 0,25 | 0,23 | 0,24 | 0,26 | 0,30 | 0,32 | 0,32 | 0,29 | 0,35 | 0,28 | 0,39 | 0,29 | 0,27 |
| 15 | 0,29 | 0,23 | 0,22 | 0,24 | 0,22 | 0,19 | 0,21 | 0,24 | 0,26 | 0,29 | 0,28 | 0,32 | 0,25 | 0,29 | 0,34 | 0,27 |
| 16 | 0,30 | 0,24 | 0,23 | 0,23 | 0,23 | 0,19 | 0,19 | 0,22 | 0,24 | 0,26 | 0,29 | 0,24 | 0,28 | 0,33 | 0,25 | 0,28 |
| 17 | 0,28 | 0,23 | 0,22 | 0,22 | 0,21 | 0,18 | 0,18 | 0,18 | 0,20 | 0,22 | 0,24 | 0,31 | 0,24 | 0,21 | 0,26 | 0,28 |
| 18 | 0,27 | 0,23 | 0,22 | 0,23 | 0,21 | 0,18 | 0,19 | 0,19 | 0,18 | 0,20 | 0,21 | 0,17 | 0,26 | 0,29 | 0,22 | 0,24 |
| 19 | 0,25 | 0,22 | 0,22 | 0,23 | 0,21 | 0,17 | 0,18 | 0,18 | 0,18 | 0,18 | 0,19 | 0,19 | 0,28 | 0,18 | 0,23 | 0,20 |
| 20 | 0,22 | 0,24 | 0,23 | 0,22 | 0,21 | 0,14 | 0,17 | 0,15 | 0,19 | 0,18 | 0,18 | 0,20 | 0,23 | 0,19 | 0,21 | 0,25 |
| 21 | 0,20 | 0,21 | 0,20 | 0,20 | 0,21 | 0,14 | 0,16 | 0,15 | 0,18 | 0,18 | 0,17 | 0,23 | 0,24 | 0,16 | 0,13 | 0,18 |
| 22 | 0,19 | 0,20 | 0,18 | 0,18 | 0,19 | 0,13 | 0,16 | 0,15 | 0,17 | 0,17 | 0,16 | 0,18 | 0,14 | 0,16 | 0,19 | 0,19 |
| 23 | 0,18 | 0,19 | 0,17 | 0,16 | 0,18 | 0,12 | 0,16 | 0,14 | 0,17 | 0,16 | 0,15 | 0,14 | 0,16 | 0,16 | 0,19 | 0,16 |
| 24 | 0,17 | 0,18 | 0,16 | 0,15 | 0,16 | 0,11 | 0,14 | 0,14 | 0,16 | 0,16 | 0,15 | 0,19 | 0,16 | 0,14 | 0,13 | 0,18 |
| 25 | 0,23 | 0,21 | 0,20 | 0,19 | 0,17 | 0,17 | 0,16 | 0,16 | 0,15 | 0,17 | 0,16 | 0,16 | 0,13 | 0,15 | 0,17 | 0,16 |
| 26 | 0,19 | 0,17 | 0,17 | 0,16 | 0,16 | 0,14 | 0,13 | 0,14 | 0,13 | 0,15 | 0,15 | 0,16 | 0,11 | 0,12 | 0,11 | 0,17 |
| 27 | 0,16 | 0,14 | 0,14 | 0,14 | 0,15 | 0,13 | 0,12 | 0,12 | 0,11 | 0,13 | 0,13 | 0,13 | 0,12 | 0,10 | 0,15 | 0,09 |
| 28 | 0,12 | 0,11 | 0,11 | 0,10 | 0,11 | 0,11 | 0,10 | 0,09 | 0,08 | 0,10 | 0,10 | 0,08 | 0,09 | 0,07 | 0,08 | 0,11 |
| 29 | 0,12 | 0,11 | 0,11 | 0,11 | 0,11 | 0,11 | 0,11 | 0,10 | 0,09 | 0,11 | 0,11 | 0,10 | 0,08 | 0,10 | 0,11 | 0,12 |
| 30 | 0,10 | 0,09 | 0,09 | 0,09 | 0,09 | 0,09 | 0,09 | 0,08 | 0,08 | 0,08 | 0,09 | 0,10 | 0,11 | 0,07 | 0,08 | 0,07 |
| 31 | 0,09 | 0,07 | 0,07 | 0,07 | 0,07 | 0,07 | 0,07 | 0,07 | 0,06 | 0,07 | 0,07 | 0,06 | 0,06 | 0,07 | 0,04 | 0,05 |
| 32 | 0,06 | 0,07 | 0,05 | 0,06 | 0,06 | 0,06 | 0,05 | 0,06 | 0,06 | 0,07 | 0,07 | 0,06 | 0,04 | 0,05 | 0,07 | 0,06 |
| 33 | 0,05 | 0,04 | 0,05 | 0,04 | 0,04 | 0,04 | 0,04 | 0,04 | 0,04 | 0,05 | 0,05 | 0,04 | 0,06 | 0,02 | 0,05 | 0,04 |
| 34 | 0,03 | 0,03 | 0,02 | 0,03 | 0,03 | 0,03 | 0,03 | 0,03 | 0,02 | 0,03 | 0,03 | 0,06 | 0,02 | 0,01 | 0,01 | 0,05 |
| 35 | 0,04 | 0,03 | 0,03 | 0,03 | 0,03 | 0,03 | 0,03 | 0,03 | 0,03 | 0,04 | 0,04 | 0,04 | 0,03 | 0,04 | 0,04 | 0,03 |
| 36 | 0,05 | 0,04 | 0,03 | 0,03 | 0,03 | 0,04 | 0,03 | 0,03 | 0,03 | 0,04 | 0,04 | 0,10 | 0,04 | 0,06 | 0,08 | 0,06 |
| 37 | 0,03 | 0,03 | 0,03 | 0,02 | 0,02 | 0,01 | 0,02 | 0,02 | 0,02 | 0,02 | 0,02 | 0,00 | 0,01 | 0,06 | 0,05 | 0,01 |
| 38 | 0,03 | 0,03 | 0,03 | 0,03 | 0,03 | 0,02 | 0,02 | 0,03 | 0,02 | 0,03 | 0,03 | 0,05 | 0,01 | 0,02 | 0,03 | 0,04 |
| 39 | 0,03 | 0,02 | 0,02 | 0,02 | 0,02 | 0,02 | 0,02 | 0,01 | 0,02 | 0,02 | 0,02 | 0,02 | 0,04 | 0,01 | 0,04 | 0,03 |
| 40 | 0,02 | 0,01 | 0,01 | 0,01 | 0,01 | 0,01 | 0,01 | 0,01 | 0,01 | 0,01 | 0,01 | 0,01 | 0,00 | 0,01 | 0,01 | 0,02 |
| 41 | 0,02 | 0,01 | 0,01 | 0,01 | 0,01 | 0,01 | 0,01 | 0,01 | 0,01 | 0,01 | 0,01 | 0,04 | 0,01 | 0,02 | 0,01 | 0,02 |
| 42 | 0,01 | 0,01 | 0,01 | 0,01 | 0,01 | 0,01 | 0,01 | 0,01 | 0,01 | 0,01 | 0,00 | 0,01 | 0,01 | 0,01 | 0,01 | 0,01 |
| 43 | 0,01 | 0,01 | 0,01 | 0,01 | 0,01 | 0,01 | 0,01 | 0,01 | 0,01 | 0,01 | 0,01 | 0,01 | 0,00 | 0,01 | 0,03 | 0,02 |
| 44 | 0,01 | 0,01 | 0,01 | 0,01 | 0,01 | 0,01 | 0,01 | 0,01 | 0,01 | 0,01 | 0,01 | 0,01 | 0,00 | 0,00 | 0,01 | 0,01 |
| 45 | 0,02 | 0,01 | 0,01 | 0,01 | 0,01 | 0,01 | 0,01 | 0,01 | 0,01 | 0,01 | 0,01 | 0,01 | 0,00 | 0,01 | 0,02 | 0,02 |
| 46 | 0,01 | 0,01 | 0,01 | 0,01 | 0,01 | 0,01 | 0,01 | 0,01 | 0,01 | 0,01 | 0,01 | 0,02 | 0,00 | 0,02 | 0,00 | 0,01 |
| 47 | 0,01 | 0,01 | 0,01 | 0,01 | 0,01 | 0,01 | 0,01 | 0,01 | 0,01 | 0,01 | 0,01 | 0,02 | 0,00 | 0,01 | 0,01 | 0,00 |
| 48 | 0,01 | 0,01 | 0,01 | 0,01 | 0,01 | 0,01 | 0,01 | 0,01 | 0,01 | 0,01 | 0,01 | 0,00 | 0,00 | 0,00 | 0,01 | 0,01 |
| 49 | 0,00 | 0,00 | 0,00 | 0,00 | 0,00 | 0,00 | 0,00 | 0,00 | 0,00 | 0,00 | 0,00 | 0,00 | 0,01 | 0,00 | 0,00 | 0,00 |
| 50 | 0,00 | 0,00 | 0,00 | 0,00 | 0,00 | 0,00 | 0,00 | 0,00 | 0,00 | 0,00 | 0,00 | 0,01 | 0,00 | 0,00 | 0,00 | 0,00 |
| 51 | 0,00 | 0,00 | 0,00 | 0,00 | 0,00 | 0,00 | 0,00 | 0,00 | 0,00 | 0,00 | 0,00 | 0,00 | 0,00 | 0,01 | 0,00 | 0,00 |
| 52 | 0,00 | 0,00 | 0,00 | 0,00 | 0,00 | 0,00 | 0,00 | 0,00 | 0,00 | 0,00 | 0,00 | 0,01 | 0,00 | 0,00 | 0,00 | 0,00 |
| 53 | 0,00 | 0,00 | 0,00 | 0,00 | 0,00 | 0,00 | 0,00 | 0,00 | 0,00 | 0,00 | 0,00 | 0,00 | 0,00 | 0,00 | 0,00 | 0,00 |
| 54 | 0,00 | 0,00 | 0,00 | 0,00 | 0,00 | 0,00 | 0,00 | 0,00 | 0,00 | 0,00 | 0,00 | 0,00 | 0,00 | 0,00 | 0,00 | 0,00 |
| 55 | 0,00 | 0,00 | 0,00 | 0,00 | 0,00 | 0,00 | 0,00 | 0,00 | 0,00 | 0,00 | 0,00 | 0,00 | 0,00 | 0,00 | 0,00 | 0,00 |
| 56 | 0,00 | 0,00 | 0,00 | 0,00 | 0,00 | 0,00 | 0,00 | 0,00 | 0,00 | 0,00 | 0,00 | 0,00 | 0,00 | 0,00 | 0,00 | 0,00 |
| 57 | 0,00 | 0,00 | 0,00 | 0,00 | 0,00 | 0,00 | 0,00 | 0,00 | 0,00 | 0,00 | 0,00 | 0,00 | 0,00 | 0,00 | 0,00 | 0,00 |
| 58 | 0,00 | 0,00 | 0,00 | 0,00 | 0,00 | 0,00 | 0,00 | 0,00 | 0,00 | 0,00 | 0,00 | 0,00 | 0,00 | 0,00 | 0,00 | 0,00 |
| 59 | 0,00 | 0,00 | 0,00 | 0,00 | 0,00 | 0,00 | 0,00 | 0,00 | 0,00 | 0,00 | 0,00 | 0,00 | 0,00 | 0,00 | 0,00 | 0,00 |
| 60 | 0,00 | 0,00 | 0,00 | 0,00 | 0,00 | 0,00 | 0,00 | 0,00 | 0,00 | 0,00 | 0,00 | 0,00 | 0,00 | 0,00 | 0,00 | 0,00 |
| 61 | 0,00 | 0,00 | 0,00 | 0,00 | 0,00 | 0,00 | 0,00 | 0,00 | 0,00 | 0,00 | 0,00 | 0,00 | 0,00 | 0,00 | 0,00 | 0,00 |

4. Skilsmisseandel i prosent av størrelsen til den opprinnelige ekteskapskohorten. 1886-1995

(forts.)

| Varighet | 1966 | 1967 | 1968 | 1969 | 1970 | 1971 | 1972 | 1973 | 1974 | 1975 | 1976 | 1977 | 1978 | 1979 | 1980 | 1981 |
|----------|------|------|------|------|------|------|------|------|------|------|------|------|------|------|------|------|
| 0 | 0,01 | 0,01 | 0,00 | 0,01 | 0,04 | 0,01 | 0,01 | 0,01 | 0,00 | 0,01 | 0,04 | 0,01 | 0,04 | 0,04 | 0,02 | 0,02 |
| 1 | 0,12 | 0,12 | 0,10 | 0,12 | 0,10 | 0,09 | 0,09 | 0,10 | 0,13 | 0,11 | 0,12 | 0,17 | 0,13 | 0,15 | 0,18 | 0,14 |
| 2 | 0,42 | 0,61 | 0,46 | 0,48 | 0,51 | 0,51 | 0,42 | 0,46 | 0,63 | 0,59 | 0,69 | 0,61 | 0,69 | 0,69 | 0,66 | 0,69 |
| 3 | 0,77 | 0,80 | 0,87 | 0,81 | 0,90 | 0,93 | 0,97 | 1,08 | 1,04 | 1,20 | 1,19 | 1,27 | 1,33 | 1,33 | 1,41 | 1,46 |
| 4 | 0,81 | 0,96 | 1,06 | 1,05 | 0,98 | 1,08 | 1,11 | 1,25 | 1,46 | 1,46 | 1,50 | 1,55 | 1,74 | 1,84 | 1,77 | 1,69 |
| 5 | 0,89 | 0,85 | 1,02 | 0,99 | 1,27 | 1,19 | 1,12 | 1,30 | 1,50 | 1,55 | 1,39 | 1,46 | 1,58 | 1,78 | 1,69 | 1,80 |
| 6 | 0,77 | 0,77 | 0,81 | 0,98 | 1,05 | 1,13 | 0,99 | 1,13 | 1,23 | 1,35 | 1,37 | 1,52 | 1,50 | 1,66 | 1,55 | 1,80 |
| 7 | 0,80 | 0,72 | 0,85 | 0,76 | 0,86 | 0,82 | 1,07 | 1,08 | 1,13 | 1,17 | 1,34 | 1,37 | 1,26 | 1,51 | 1,41 | 1,64 |
| 8 | 0,53 | 0,63 | 0,68 | 0,61 | 0,66 | 0,83 | 0,90 | 1,19 | 1,13 | 1,11 | 1,11 | 1,39 | 1,28 | 1,25 | 1,27 | 1,43 |
| 9 | 0,54 | 0,60 | 0,60 | 0,57 | 0,63 | 0,80 | 0,84 | 0,94 | 1,16 | 1,05 | 1,11 | 1,27 | 1,23 | 1,07 | 1,22 | 1,31 |
| 10 | 0,34 | 0,45 | 0,51 | 0,50 | 0,63 | 0,64 | 0,70 | 0,96 | 0,84 | 1,05 | 1,02 | 0,99 | 0,94 | 1,07 | 1,08 | 1,17 |
| 11 | 0,41 | 0,40 | 0,54 | 0,47 | 0,55 | 0,59 | 0,68 | 0,82 | 0,84 | 0,93 | 1,16 | 1,00 | 1,01 | 0,97 | 1,02 | 1,10 |
| 12 | 0,36 | 0,44 | 0,41 | 0,36 | 0,51 | 0,46 | 0,63 | 0,64 | 0,74 | 0,91 | 0,90 | 0,93 | 0,91 | 0,94 | 1,02 | 1,08 |
| 13 | 0,31 | 0,32 | 0,34 | 0,34 | 0,45 | 0,45 | 0,57 | 0,58 | 0,65 | 0,74 | 0,76 | 0,86 | 0,90 | 0,96 | 0,96 | 0,93 |
| 14 | 0,30 | 0,27 | 0,32 | 0,41 | 0,34 | 0,41 | 0,47 | 0,63 | 0,64 | 0,67 | 0,77 | 0,81 | 0,85 | 0,89 | 0,86 | 0,90 |
| 15 | 0,25 | 0,31 | 0,30 | 0,30 | 0,31 | 0,39 | 0,51 | 0,46 | 0,60 | 0,68 | 0,71 | 0,69 | 0,72 | 0,84 | 0,90 | 0,94 |
| 16 | 0,31 | 0,27 | 0,24 | 0,27 | 0,37 | 0,41 | 0,35 | 0,55 | 0,57 | 0,61 | 0,71 | 0,68 | 0,73 | 0,75 | 0,88 | 0,89 |
| 17 | 0,28 | 0,24 | 0,25 | 0,31 | 0,27 | 0,28 | 0,35 | 0,49 | 0,44 | 0,59 | 0,64 | 0,64 | 0,63 | 0,81 | 0,70 | 0,83 |
| 18 | 0,27 | 0,26 | 0,27 | 0,28 | 0,24 | 0,32 | 0,27 | 0,43 | 0,42 | 0,56 | 0,55 | 0,56 | 0,65 | 0,75 | 0,69 | 0,72 |
| 19 | 0,19 | 0,27 | 0,26 | 0,36 | 0,22 | 0,24 | 0,31 | 0,32 | 0,43 | 0,52 | 0,57 | 0,56 | 0,66 | 0,65 | 0,60 | 0,74 |
| 20 | 0,18 | 0,24 | 0,28 | 0,28 | 0,24 | 0,32 | 0,32 | 0,33 | 0,45 | 0,45 | 0,49 | 0,58 | 0,54 | 0,59 | 0,66 | 0,70 |
| 21 | 0,23 | 0,19 | 0,26 | 0,23 | 0,25 | 0,25 | 0,27 | 0,31 | 0,32 | 0,38 | 0,43 | 0,48 | 0,47 | 0,58 | 0,60 | 0,65 |
| 22 | 0,18 | 0,21 | 0,16 | 0,25 | 0,22 | 0,28 | 0,24 | 0,34 | 0,33 | 0,37 | 0,40 | 0,45 | 0,45 | 0,45 | 0,54 | 0,63 |
| 23 | 0,15 | 0,21 | 0,16 | 0,20 | 0,24 | 0,20 | 0,24 | 0,29 | 0,34 | 0,33 | 0,38 | 0,36 | 0,43 | 0,54 | 0,46 | 0,61 |
| 24 | 0,17 | 0,14 | 0,20 | 0,21 | 0,17 | 0,16 | 0,31 | 0,22 | 0,30 | 0,28 | 0,31 | 0,34 | 0,33 | 0,43 | 0,45 | 0,48 |
| 25 | 0,13 | 0,16 | 0,21 | 0,17 | 0,20 | 0,22 | 0,16 | 0,22 | 0,25 | 0,32 | 0,31 | 0,31 | 0,35 | 0,38 | 0,36 | 0,37 |
| 26 | 0,15 | 0,09 | 0,13 | 0,17 | 0,21 | 0,19 | 0,14 | 0,17 | 0,19 | 0,27 | 0,27 | 0,27 | 0,32 | 0,31 | 0,33 | 0,41 |
| 27 | 0,09 | 0,18 | 0,10 | 0,16 | 0,12 | 0,18 | 0,19 | 0,19 | 0,22 | 0,24 | 0,18 | 0,20 | 0,25 | 0,30 | 0,27 | 0,32 |
| 28 | 0,11 | 0,08 | 0,09 | 0,11 | 0,15 | 0,12 | 0,19 | 0,17 | 0,17 | 0,18 | 0,18 | 0,19 | 0,20 | 0,18 | 0,28 | 0,28 |
| 29 | 0,10 | 0,09 | 0,13 | 0,09 | 0,14 | 0,12 | 0,13 | 0,16 | 0,17 | 0,14 | 0,21 | 0,18 | 0,19 | 0,17 | 0,22 | 0,23 |
| 30 | 0,10 | 0,08 | 0,10 | 0,08 | 0,10 | 0,10 | 0,14 | 0,12 | 0,15 | 0,17 | 0,11 | 0,13 | 0,18 | 0,15 | 0,21 | 0,21 |
| 31 | 0,10 | 0,11 | 0,10 | 0,07 | 0,06 | 0,11 | 0,08 | 0,09 | 0,10 | 0,11 | 0,13 | 0,10 | 0,13 | 0,12 | 0,15 | 0,16 |
| 32 | 0,07 | 0,08 | 0,07 | 0,06 | 0,09 | 0,11 | 0,07 | 0,14 | 0,15 | 0,11 | 0,15 | 0,08 | 0,10 | 0,13 | 0,14 | 0,13 |
| 33 | 0,04 | 0,07 | 0,07 | 0,07 | 0,07 | 0,05 | 0,11 | 0,08 | 0,11 | 0,08 | 0,10 | 0,06 | 0,10 | 0,08 | 0,09 | 0,13 |
| 34 | 0,02 | 0,06 | 0,06 | 0,03 | 0,05 | 0,04 | 0,04 | 0,05 | 0,08 | 0,11 | 0,06 | 0,10 | 0,08 | 0,06 | 0,08 | 0,11 |
| 35 | 0,05 | 0,05 | 0,01 | 0,05 | 0,04 | 0,06 | 0,08 | 0,07 | 0,07 | 0,08 | 0,07 | 0,07 | 0,06 | 0,08 | 0,05 | 0,06 |
| 36 | 0,03 | 0,03 | 0,01 | 0,05 | 0,03 | 0,02 | 0,05 | 0,04 | 0,05 | 0,03 | 0,04 | 0,08 | 0,04 | 0,07 | 0,07 | 0,11 |
| 37 | 0,02 | 0,03 | 0,05 | 0,02 | 0,02 | 0,04 | 0,06 | 0,03 | 0,03 | 0,04 | 0,03 | 0,06 | 0,07 | 0,05 | 0,05 | 0,07 |
| 38 | 0,06 | 0,06 | 0,02 | 0,03 | 0,02 | 0,05 | 0,04 | 0,03 | 0,04 | 0,04 | 0,02 | 0,03 | 0,04 | 0,03 | 0,03 | 0,06 |
| 39 | 0,03 | 0,01 | 0,02 | 0,01 | 0,03 | 0,01 | 0,03 | 0,03 | 0,00 | 0,01 | 0,03 | 0,04 | 0,02 | 0,02 | 0,02 | 0,03 |
| 40 | 0,03 | 0,03 | 0,01 | 0,01 | 0,02 | 0,05 | 0,03 | 0,03 | 0,03 | 0,03 | 0,03 | 0,03 | 0,01 | 0,02 | 0,03 | 0,06 |
| 41 | 0,02 | 0,03 | 0,02 | 0,01 | 0,01 | 0,02 | 0,01 | 0,04 | 0,04 | 0,01 | 0,01 | 0,03 | 0,04 | 0,03 | 0,02 | 0,01 |
| 42 | 0,01 | 0,01 | 0,03 | 0,01 | 0,01 | 0,01 | 0,02 | 0,02 | 0,05 | 0,02 | 0,02 | 0,01 | 0,02 | 0,03 | 0,02 | 0,02 |
| 43 | 0,01 | 0,01 | 0,01 | 0,01 | 0,01 | 0,01 | 0,00 | 0,00 | 0,01 | 0,02 | 0,01 | 0,02 | 0,00 | 0,01 | 0,01 | 0,02 |
| 44 | 0,01 | 0,01 | 0,02 | 0,02 | 0,00 | 0,01 | 0,01 | 0,01 | 0,03 | 0,01 | 0,01 | 0,01 | 0,02 | 0,00 | 0,01 | 0,01 |
| 45 | 0,01 | 0,02 | 0,01 | 0,02 | 0,01 | 0,01 | 0,00 | 0,01 | 0,01 | 0,01 | 0,01 | 0,01 | 0,00 | 0,00 | 0,00 | 0,00 |
| 46 | 0,01 | 0,00 | 0,02 | 0,00 | 0,01 | 0,00 | 0,00 | 0,00 | 0,01 | 0,02 | 0,02 | 0,01 | 0,00 | 0,00 | 0,01 | 0,00 |
| 47 | 0,00 | 0,01 | 0,01 | 0,00 | 0,01 | 0,01 | 0,01 | 0,00 | 0,00 | 0,01 | 0,00 | 0,01 | 0,01 | 0,01 | 0,01 | 0,01 |
| 48 | 0,01 | 0,00 | 0,02 | 0,01 | 0,01 | 0,01 | 0,01 | 0,00 | 0,01 | 0,01 | 0,01 | 0,00 | 0,02 | 0,01 | 0,01 | 0,01 |
| 49 | 0,00 | 0,00 | 0,00 | 0,01 | 0,01 | 0,00 | 0,00 | 0,00 | 0,00 | 0,02 | 0,00 | 0,00 | 0,00 | 0,00 | 0,00 | 0,01 |
| 50 | 0,00 | 0,01 | 0,00 | 0,00 | 0,00 | 0,00 | 0,00 | 0,00 | 0,00 | 0,00 | 0,00 | 0,01 | 0,00 | 0,01 | 0,00 | 0,01 |
| 51 | 0,00 | 0,00 | 0,00 | 0,00 | 0,00 | 0,01 | 0,00 | 0,00 | 0,00 | 0,00 | 0,00 | 0,00 | 0,00 | 0,00 | 0,00 | 0,02 |
| 52 | 0,00 | 0,01 | 0,00 | 0,01 | 0,00 | 0,00 | 0,00 | 0,01 | 0,00 | 0,00 | 0,00 | 0,01 | 0,00 | 0,00 | 0,01 | 0,00 |
| 53 | 0,01 | 0,00 | 0,00 | 0,00 | 0,00 | 0,00 | 0,01 | 0,00 | 0,00 | 0,00 | 0,01 | 0,00 | 0,00 | 0,00 | 0,00 | 0,00 |
| 54 | 0,00 | 0,00 | 0,00 | 0,00 | 0,00 | 0,01 | 0,00 | 0,00 | 0,00 | 0,00 | 0,00 | 0,00 | 0,00 | 0,00 | 0,00 | 0,00 |
| 55 | 0,01 | 0,00 | 0,00 | 0,00 | 0,00 | 0,00 | 0,00 | 0,00 | 0,00 | 0,00 | 0,00 | 0,00 | 0,00 | 0,00 | 0,00 | 0,00 |
| 56 | 0,00 | 0,00 | 0,00 | 0,00 | 0,00 | 0,00 | 0,00 | 0,00 | 0,00 | 0,00 | 0,00 | 0,00 | 0,00 | 0,00 | 0,00 | 0,00 |
| 57 | 0,00 | 0,00 | 0,00 | 0,00 | 0,00 | 0,00 | 0,00 | 0,00 | 0,00 | 0,00 | 0,00 | 0,00 | 0,00 | 0,00 | 0,00 | 0,00 |
| 58 | 0,00 | 0,00 | 0,00 | 0,01 | 0,00 | 0,00 | 0,00 | 0,00 | 0,00 | 0,00 | 0,00 | 0,00 | 0,00 | 0,00 | 0,00 | 0,00 |
| 59 | 0,00 | 0,00 | 0,00 | 0,00 | 0,00 | 0,00 | 0,00 | 0,00 | 0,00 | 0,00 | 0,00 | 0,00 | 0,00 | 0,00 | 0,00 | 0,00 |
| 60 | 0,00 | 0,00 | 0,00 | 0,00 | 0,00 | 0,00 | 0,00 | 0,00 | 0,00 | 0,00 | 0,00 | 0,00 | 0,00 | 0,00 | 0,00 | 0,00 |
| 61 | 0,00 | 0,00 | 0,00 | 0,00 | 0,00 | 0,00 | 0,00 | 0,00 | 0,00 | 0,00 | 0,00 | 0,00 | 0,00 | 0,00 | 0,00 | 0,00 |

4. Skilsmisseandel i prosent av størrelsen til den opprinnelige ekteskapskohorten. 1886-1995

(forts.)

| Varighet | 1982 | 1983 | 1984 | 1985 | 1986 | 1987 | 1988 | 1989 | 1990 | 1991 | 1992 | 1993 | 1994 | 1995 |
|----------|------|------|------|------|------|------|------|------|------|------|------|------|------|------|
| 0 | 0,05 | 0,05 | 0,06 | 0,04 | 0,01 | 0,03 | 0,04 | 0,07 | 0,09 | 0,11 | 0,09 | 0,11 | 0,18 | 0,04 |
| 1 | 0,14 | 0,13 | 0,12 | 0,22 | 0,21 | 0,13 | 0,19 | 0,21 | 0,22 | 0,24 | 0,20 | 0,17 | 0,17 | 0,41 |
| 2 | 0,74 | 0,66 | 0,77 | 0,72 | 0,88 | 1,04 | 0,80 | 0,95 | 1,24 | 1,08 | 0,98 | 1,02 | 1,24 | 1,72 |
| 3 | 1,51 | 1,60 | 1,73 | 1,55 | 1,83 | 2,40 | 2,02 | 2,11 | 2,30 | 2,28 | 2,05 | 2,28 | 2,25 | 2,65 |
| 4 | 1,87 | 2,15 | 2,10 | 2,14 | 2,29 | 2,49 | 2,79 | 2,74 | 2,78 | 2,97 | 2,82 | 3,24 | 2,67 | 2,60 |
| 5 | 1,83 | 2,06 | 2,14 | 2,05 | 2,31 | 2,46 | 2,59 | 3,01 | 3,17 | 2,94 | 2,87 | 3,17 | 3,22 | 2,90 |
| 6 | 1,61 | 1,91 | 2,09 | 1,90 | 2,07 | 2,15 | 2,52 | 2,65 | 3,16 | 2,81 | 2,51 | 2,83 | 2,93 | 3,05 |
| 7 | 1,63 | 1,76 | 1,69 | 1,76 | 1,69 | 1,92 | 2,16 | 2,31 | 2,55 | 2,85 | 2,64 | 2,53 | 2,70 | 2,64 |
| 8 | 1,40 | 1,64 | 1,50 | 1,58 | 1,50 | 1,69 | 1,87 | 2,12 | 2,39 | 2,46 | 2,52 | 2,66 | 2,46 | 2,36 |
| 9 | 1,22 | 1,47 | 1,40 | 1,36 | 1,40 | 1,61 | 1,77 | 1,75 | 2,12 | 2,13 | 2,21 | 2,45 | 2,17 | 2,32 |
| 10 | 1,10 | 1,19 | 1,36 | 1,39 | 1,45 | 1,44 | 1,64 | 1,68 | 1,90 | 1,82 | 1,99 | 2,24 | 2,19 | 2,11 |
| 11 | 1,20 | 1,16 | 1,19 | 1,32 | 1,14 | 1,28 | 1,30 | 1,47 | 1,70 | 1,61 | 1,72 | 1,87 | 2,09 | 1,78 |
| 12 | 1,08 | 1,05 | 1,17 | 1,15 | 1,15 | 1,12 | 1,33 | 1,38 | 1,52 | 1,73 | 1,80 | 1,76 | 1,89 | 1,58 |
| 13 | 0,94 | 0,99 | 1,00 | 1,09 | 1,02 | 1,17 | 1,21 | 1,31 | 1,44 | 1,57 | 1,53 | 1,66 | 1,68 | 1,58 |
| 14 | 0,99 | 0,95 | 0,99 | 1,02 | 0,97 | 1,07 | 1,15 | 1,24 | 1,32 | 1,42 | 1,52 | 1,63 | 1,54 | 1,36 |
| 15 | 0,95 | 0,92 | 1,00 | 1,10 | 0,93 | 1,03 | 1,04 | 1,16 | 1,36 | 1,15 | 1,33 | 1,48 | 1,37 | 1,32 |
| 16 | 0,83 | 0,91 | 0,90 | 1,03 | 0,90 | 0,93 | 0,94 | 1,08 | 1,22 | 1,25 | 1,38 | 1,28 | 1,33 | 1,31 |
| 17 | 0,97 | 0,88 | 0,90 | 0,90 | 0,89 | 0,93 | 0,88 | 0,98 | 1,13 | 1,17 | 1,20 | 1,13 | 1,32 | 1,08 |
| 18 | 0,76 | 0,88 | 1,04 | 0,99 | 0,96 | 0,92 | 0,96 | 0,95 | 1,12 | 1,13 | 1,23 | 1,22 | 1,21 | 1,15 |
| 19 | 0,81 | 0,83 | 0,89 | 1,13 | 0,87 | 0,86 | 0,82 | 0,96 | 1,04 | 1,10 | 1,13 | 1,30 | 1,28 | 1,12 |
| 20 | 0,69 | 0,86 | 0,82 | 1,05 | 0,72 | 0,85 | 0,89 | 0,96 | 1,08 | 1,06 | 1,13 | 1,09 | 1,28 | 1,11 |
| 21 | 0,77 | 0,73 | 0,85 | 0,91 | 0,85 | 0,88 | 0,85 | 0,92 | 0,95 | 0,97 | 1,00 | 1,15 | 1,23 | 1,13 |
| 22 | 0,68 | 0,59 | 0,75 | 0,82 | 0,76 | 0,76 | 0,75 | 0,79 | 0,89 | 0,96 | 0,92 | 1,07 | 0,94 | 1,11 |
| 23 | 0,68 | 0,63 | 0,64 | 0,76 | 0,68 | 0,58 | 0,82 | 0,91 | 0,81 | 0,87 | 0,85 | 0,92 | 1,06 | 0,91 |
| 24 | 0,54 | 0,49 | 0,61 | 0,61 | 0,63 | 0,64 | 0,66 | 0,81 | 0,82 | 0,82 | 0,78 | 0,89 | 0,99 | 0,89 |
| 25 | 0,47 | 0,45 | 0,54 | 0,57 | 0,53 | 0,59 | 0,63 | 0,53 | 0,76 | 0,77 | 0,75 | 0,87 | 0,84 | 0,79 |
| 26 | 0,33 | 0,42 | 0,53 | 0,51 | 0,46 | 0,51 | 0,53 | 0,47 | 0,48 | 0,73 | 0,64 | 0,73 | 0,70 | 0,77 |
| 27 | 0,27 | 0,39 | 0,42 | 0,44 | 0,46 | 0,56 | 0,51 | 0,39 | 0,48 | 0,56 | 0,55 | 0,69 | 0,64 | 0,61 |
| 28 | 0,30 | 0,39 | 0,31 | 0,35 | 0,34 | 0,40 | 0,51 | 0,37 | 0,49 | 0,47 | 0,48 | 0,53 | 0,55 | 0,51 |
| 29 | 0,20 | 0,28 | 0,35 | 0,35 | 0,35 | 0,33 | 0,35 | 0,37 | 0,36 | 0,39 | 0,48 | 0,44 | 0,55 | 0,54 |
| 30 | 0,17 | 0,25 | 0,23 | 0,25 | 0,30 | 0,27 | 0,40 | 0,31 | 0,31 | 0,37 | 0,34 | 0,37 | 0,39 | 0,46 |
| 31 | 0,15 | 0,19 | 0,23 | 0,25 | 0,28 | 0,22 | 0,30 | 0,32 | 0,29 | 0,27 | 0,30 | 0,43 | 0,37 | 0,33 |
| 32 | 0,12 | 0,17 | 0,21 | 0,21 | 0,13 | 0,21 | 0,17 | 0,17 | 0,21 | 0,34 | 0,28 | 0,30 | 0,29 | 0,24 |
| 33 | 0,10 | 0,19 | 0,15 | 0,20 | 0,17 | 0,21 | 0,18 | 0,20 | 0,20 | 0,20 | 0,23 | 0,26 | 0,28 | 0,19 |
| 34 | 0,11 | 0,09 | 0,14 | 0,12 | 0,15 | 0,16 | 0,15 | 0,16 | 0,24 | 0,20 | 0,16 | 0,24 | 0,25 | 0,14 |
| 35 | 0,07 | 0,08 | 0,08 | 0,09 | 0,07 | 0,15 | 0,10 | 0,15 | 0,14 | 0,13 | 0,18 | 0,15 | 0,20 | 0,16 |
| 36 | 0,06 | 0,09 | 0,06 | 0,09 | 0,12 | 0,12 | 0,09 | 0,10 | 0,12 | 0,16 | 0,13 | 0,18 | 0,17 | 0,12 |
| 37 | 0,07 | 0,06 | 0,08 | 0,11 | 0,07 | 0,08 | 0,10 | 0,08 | 0,10 | 0,11 | 0,15 | 0,15 | 0,10 | 0,08 |
| 38 | 0,05 | 0,07 | 0,06 | 0,09 | 0,06 | 0,06 | 0,06 | 0,13 | 0,05 | 0,09 | 0,10 | 0,12 | 0,10 | 0,09 |
| 39 | 0,03 | 0,04 | 0,05 | 0,06 | 0,03 | 0,04 | 0,07 | 0,10 | 0,08 | 0,08 | 0,09 | 0,08 | 0,13 | 0,08 |
| 40 | 0,03 | 0,02 | 0,05 | 0,03 | 0,04 | 0,05 | 0,07 | 0,07 | 0,06 | 0,06 | 0,06 | 0,06 | 0,07 | 0,05 |
| 41 | 0,03 | 0,04 | 0,05 | 0,03 | 0,05 | 0,04 | 0,05 | 0,06 | 0,09 | 0,06 | 0,04 | 0,07 | 0,09 | 0,06 |
| 42 | 0,01 | 0,03 | 0,01 | 0,05 | 0,03 | 0,05 | 0,03 | 0,04 | 0,05 | 0,06 | 0,06 | 0,07 | 0,05 | 0,02 |
| 43 | 0,01 | 0,01 | 0,03 | 0,02 | 0,02 | 0,03 | 0,04 | 0,03 | 0,04 | 0,03 | 0,05 | 0,06 | 0,06 | 0,03 |
| 44 | 0,02 | 0,02 | 0,01 | 0,02 | 0,02 | 0,02 | 0,03 | 0,03 | 0,02 | 0,05 | 0,03 | 0,04 | 0,04 | 0,02 |
| 45 | 0,00 | 0,03 | 0,01 | 0,02 | 0,02 | 0,03 | 0,01 | 0,02 | 0,02 | 0,02 | 0,02 | 0,02 | 0,03 | 0,03 |
| 46 | 0,00 | 0,02 | 0,01 | 0,00 | 0,02 | 0,03 | 0,01 | 0,02 | 0,03 | 0,01 | 0,02 | 0,02 | 0,06 | 0,00 |
| 47 | 0,01 | 0,01 | 0,01 | 0,01 | 0,00 | 0,00 | 0,02 | 0,01 | 0,00 | 0,01 | 0,02 | 0,01 | 0,02 | 0,02 |
| 48 | 0,00 | 0,00 | 0,01 | 0,01 | 0,01 | 0,00 | 0,01 | 0,01 | 0,02 | 0,00 | 0,02 | 0,04 | 0,01 | 0,01 |
| 49 | 0,00 | 0,01 | 0,00 | 0,00 | 0,00 | 0,01 | 0,00 | 0,01 | 0,01 | 0,01 | 0,00 | 0,03 | 0,01 | 0,01 |
| 50 | 0,01 | 0,01 | 0,01 | 0,00 | 0,00 | 0,00 | 0,01 | 0,00 | 0,01 | 0,00 | 0,00 | 0,00 | 0,00 | 0,00 |
| 51 | 0,01 | 0,01 | 0,01 | 0,00 | 0,00 | 0,00 | 0,00 | 0,00 | 0,00 | 0,01 | 0,01 | 0,00 | 0,01 | 0,00 |
| 52 | 0,01 | 0,00 | 0,01 | 0,00 | 0,00 | 0,00 | 0,00 | 0,00 | 0,00 | 0,00 | 0,01 | 0,00 | 0,01 | 0,00 |
| 53 | 0,00 | 0,00 | 0,00 | 0,00 | 0,00 | 0,00 | 0,00 | 0,00 | 0,00 | 0,00 | 0,00 | 0,00 | 0,00 | 0,01 |
| 54 | 0,00 | 0,01 | 0,01 | 0,01 | 0,00 | 0,01 | 0,00 | 0,00 | 0,00 | 0,00 | 0,00 | 0,00 | 0,00 | 0,00 |
| 55 | 0,00 | 0,00 | 0,00 | 0,00 | 0,00 | 0,00 | 0,00 | 0,00 | 0,00 | 0,00 | 0,00 | 0,01 | 0,00 | 0,00 |
| 56 | 0,00 | 0,00 | 0,00 | 0,00 | 0,00 | 0,00 | 0,00 | 0,00 | 0,00 | 0,00 | 0,00 | 0,00 | 0,00 | 0,00 |
| 57 | 0,00 | 0,00 | 0,00 | 0,00 | 0,00 | 0,01 | 0,00 | 0,00 | 0,00 | 0,00 | 0,00 | 0,00 | 0,00 | 0,00 |
| 58 | 0,00 | 0,00 | 0,01 | 0,00 | 0,00 | 0,00 | 0,00 | 0,00 | 0,00 | 0,00 | 0,00 | 0,00 | 0,00 | 0,00 |
| 59 | 0,00 | 0,00 | 0,00 | 0,00 | 0,00 | 0,00 | 0,00 | 0,00 | 0,00 | 0,00 | 0,00 | 0,00 | 0,00 | 0,00 |
| 60 | 0,00 | 0,00 | 0,00 | 0,00 | 0,01 | 0,00 | 0,00 | 0,00 | 0,00 | 0,00 | 0,00 | 0,01 | 0,00 | 0,00 |
| 61 | 0,00 | 0,00 | 0,00 | 0,01 | 0,00 | 0,00 | 0,00 | 0,00 | 0,00 | 0,00 | 0,00 | 0,00 | 0,00 | 0,01 |

5. Kumulert andel skilte. 1886-1995

| Varighet | 1886 | 1887 | 1888 | 1889 | 1890 | 1891 | 1892 | 1893 | 1894 | 1895 | 1896 | 1897 | 1898 | 1899 | 1900 | 1901 |
|----------|------|------|------|------|------|------|------|------|------|------|------|------|------|------|------|------|
| 0 | 0,00 | 0,00 | 0,00 | 0,00 | 0,00 | 0,00 | 0,00 | 0,00 | 0,00 | 0,00 | 0,00 | 0,00 | 0,00 | 0,00 | 0,00 | 0,00 |
| 1 | 0,00 | 0,00 | 0,00 | 0,00 | 0,00 | 0,00 | 0,00 | 0,00 | 0,00 | 0,00 | 0,00 | 0,00 | 0,00 | 0,00 | 0,00 | 0,00 |
| 2 | 0,00 | 0,00 | 0,00 | 0,00 | 0,00 | 0,00 | 0,00 | 0,00 | 0,00 | 0,00 | 0,00 | 0,00 | 0,00 | 0,00 | 0,00 | 0,01 |
| 3 | 0,01 | 0,01 | 0,01 | 0,01 | 0,01 | 0,01 | 0,02 | 0,02 | 0,02 | 0,02 | 0,02 | 0,02 | 0,02 | 0,02 | 0,01 | 0,02 |
| 4 | 0,02 | 0,02 | 0,02 | 0,02 | 0,02 | 0,02 | 0,03 | 0,04 | 0,04 | 0,05 | 0,04 | 0,04 | 0,05 | 0,04 | 0,04 | 0,04 |
| 5 | 0,02 | 0,02 | 0,02 | 0,02 | 0,02 | 0,04 | 0,05 | 0,06 | 0,06 | 0,07 | 0,06 | 0,06 | 0,08 | 0,07 | 0,06 | 0,06 |
| 6 | 0,06 | 0,05 | 0,05 | 0,05 | 0,05 | 0,08 | 0,08 | 0,13 | 0,12 | 0,14 | 0,12 | 0,12 | 0,15 | 0,14 | 0,12 | 0,14 |
| 7 | 0,08 | 0,06 | 0,06 | 0,09 | 0,08 | 0,12 | 0,12 | 0,18 | 0,18 | 0,20 | 0,18 | 0,16 | 0,22 | 0,21 | 0,18 | 0,22 |
| 8 | 0,09 | 0,07 | 0,08 | 0,10 | 0,09 | 0,14 | 0,15 | 0,22 | 0,22 | 0,25 | 0,22 | 0,20 | 0,28 | 0,25 | 0,24 | 0,29 |
| 9 | 0,11 | 0,08 | 0,09 | 0,12 | 0,11 | 0,16 | 0,18 | 0,26 | 0,26 | 0,29 | 0,26 | 0,24 | 0,33 | 0,30 | 0,27 | 0,35 |
| 10 | 0,12 | 0,09 | 0,10 | 0,13 | 0,12 | 0,18 | 0,20 | 0,29 | 0,30 | 0,33 | 0,29 | 0,28 | 0,38 | 0,34 | 0,31 | 0,40 |
| 11 | 0,14 | 0,10 | 0,12 | 0,16 | 0,15 | 0,21 | 0,24 | 0,34 | 0,35 | 0,39 | 0,34 | 0,32 | 0,46 | 0,41 | 0,36 | 0,47 |
| 12 | 0,16 | 0,11 | 0,13 | 0,18 | 0,17 | 0,23 | 0,28 | 0,39 | 0,40 | 0,44 | 0,38 | 0,36 | 0,52 | 0,47 | 0,42 | 0,53 |
| 13 | 0,17 | 0,12 | 0,14 | 0,19 | 0,18 | 0,26 | 0,31 | 0,43 | 0,45 | 0,49 | 0,42 | 0,40 | 0,57 | 0,52 | 0,46 | 0,59 |
| 14 | 0,19 | 0,13 | 0,16 | 0,20 | 0,20 | 0,28 | 0,34 | 0,47 | 0,50 | 0,54 | 0,45 | 0,44 | 0,62 | 0,56 | 0,50 | 0,65 |
| 15 | 0,21 | 0,14 | 0,17 | 0,22 | 0,21 | 0,30 | 0,36 | 0,51 | 0,54 | 0,57 | 0,49 | 0,47 | 0,68 | 0,61 | 0,54 | 0,69 |
| 16 | 0,22 | 0,15 | 0,18 | 0,24 | 0,23 | 0,31 | 0,39 | 0,54 | 0,57 | 0,61 | 0,53 | 0,50 | 0,73 | 0,65 | 0,57 | 0,73 |
| 17 | 0,23 | 0,15 | 0,19 | 0,25 | 0,24 | 0,33 | 0,41 | 0,57 | 0,60 | 0,64 | 0,56 | 0,53 | 0,77 | 0,69 | 0,60 | 0,77 |
| 18 | 0,24 | 0,16 | 0,20 | 0,26 | 0,24 | 0,34 | 0,43 | 0,59 | 0,63 | 0,67 | 0,58 | 0,56 | 0,81 | 0,72 | 0,63 | 0,80 |
| 19 | 0,25 | 0,17 | 0,21 | 0,27 | 0,25 | 0,36 | 0,45 | 0,62 | 0,66 | 0,70 | 0,60 | 0,58 | 0,84 | 0,75 | 0,65 | 0,83 |
| 20 | 0,26 | 0,18 | 0,22 | 0,28 | 0,26 | 0,38 | 0,47 | 0,64 | 0,69 | 0,73 | 0,62 | 0,60 | 0,88 | 0,78 | 0,68 | 0,87 |
| 21 | 0,27 | 0,19 | 0,23 | 0,29 | 0,27 | 0,39 | 0,49 | 0,66 | 0,71 | 0,75 | 0,64 | 0,62 | 0,91 | 0,80 | 0,70 | 0,90 |
| 22 | 0,28 | 0,20 | 0,24 | 0,30 | 0,28 | 0,40 | 0,50 | 0,69 | 0,73 | 0,77 | 0,66 | 0,63 | 0,94 | 0,82 | 0,72 | 0,92 |
| 23 | 0,29 | 0,21 | 0,24 | 0,31 | 0,29 | 0,41 | 0,52 | 0,71 | 0,76 | 0,80 | 0,67 | 0,65 | 0,96 | 0,85 | 0,74 | 0,94 |
| 24 | 0,30 | 0,22 | 0,25 | 0,31 | 0,30 | 0,42 | 0,54 | 0,73 | 0,78 | 0,82 | 0,69 | 0,66 | 0,98 | 0,87 | 0,75 | 0,96 |
| 25 | 0,30 | 0,23 | 0,26 | 0,32 | 0,31 | 0,43 | 0,56 | 0,74 | 0,80 | 0,83 | 0,71 | 0,68 | 1,00 | 0,89 | 0,77 | 0,98 |
| 26 | 0,30 | 0,23 | 0,26 | 0,33 | 0,31 | 0,44 | 0,57 | 0,75 | 0,81 | 0,84 | 0,72 | 0,69 | 1,02 | 0,90 | 0,77 | 1,00 |
| 27 | 0,30 | 0,23 | 0,26 | 0,33 | 0,31 | 0,45 | 0,58 | 0,76 | 0,82 | 0,85 | 0,73 | 0,70 | 1,04 | 0,91 | 0,78 | 1,01 |
| 28 | 0,30 | 0,23 | 0,26 | 0,33 | 0,31 | 0,45 | 0,58 | 0,77 | 0,82 | 0,86 | 0,73 | 0,71 | 1,05 | 0,92 | 0,79 | 1,02 |
| 29 | 0,30 | 0,23 | 0,26 | 0,33 | 0,31 | 0,46 | 0,59 | 0,78 | 0,83 | 0,87 | 0,74 | 0,72 | 1,06 | 0,93 | 0,80 | 1,03 |
| 30 | 0,30 | 0,23 | 0,26 | 0,33 | 0,31 | 0,46 | 0,60 | 0,79 | 0,84 | 0,88 | 0,75 | 0,73 | 1,07 | 0,94 | 0,81 | 1,04 |
| 31 | 0,30 | 0,23 | 0,26 | 0,33 | 0,31 | 0,46 | 0,60 | 0,80 | 0,85 | 0,89 | 0,76 | 0,73 | 1,07 | 0,95 | 0,82 | 1,05 |
| 32 | 0,30 | 0,23 | 0,26 | 0,33 | 0,31 | 0,46 | 0,60 | 0,81 | 0,86 | 0,90 | 0,76 | 0,73 | 1,08 | 0,96 | 0,82 | 1,06 |
| 33 | 0,30 | 0,23 | 0,26 | 0,33 | 0,31 | 0,46 | 0,60 | 0,81 | 0,86 | 0,90 | 0,76 | 0,73 | 1,09 | 0,96 | 0,82 | 1,07 |
| 34 | 0,30 | 0,23 | 0,26 | 0,33 | 0,31 | 0,46 | 0,60 | 0,81 | 0,86 | 0,90 | 0,76 | 0,73 | 1,09 | 0,96 | 0,82 | 1,07 |
| 35 | 0,30 | 0,23 | 0,26 | 0,33 | 0,31 | 0,46 | 0,60 | 0,81 | 0,86 | 0,90 | 0,76 | 0,73 | 1,09 | 0,96 | 0,82 | 1,07 |
| 36 | 0,30 | 0,23 | 0,26 | 0,33 | 0,31 | 0,46 | 0,60 | 0,81 | 0,86 | 0,90 | 0,76 | 0,73 | 1,09 | 0,96 | 0,82 | 1,07 |
| 37 | 0,30 | 0,23 | 0,26 | 0,33 | 0,31 | 0,46 | 0,60 | 0,81 | 0,86 | 0,90 | 0,76 | 0,73 | 1,09 | 0,96 | 0,82 | 1,07 |
| 38 | 0,30 | 0,23 | 0,26 | 0,33 | 0,31 | 0,46 | 0,60 | 0,81 | 0,86 | 0,90 | 0,76 | 0,73 | 1,09 | 0,96 | 0,82 | 1,07 |
| 39 | 0,30 | 0,23 | 0,26 | 0,33 | 0,31 | 0,46 | 0,60 | 0,81 | 0,86 | 0,90 | 0,76 | 0,73 | 1,09 | 0,96 | 0,82 | 1,07 |
| 40 | 0,30 | 0,23 | 0,26 | 0,33 | 0,31 | 0,46 | 0,60 | 0,81 | 0,86 | 0,90 | 0,76 | 0,73 | 1,09 | 0,96 | 0,82 | 1,07 |
| 41 | 0,30 | 0,23 | 0,26 | 0,33 | 0,31 | 0,46 | 0,60 | 0,81 | 0,86 | 0,90 | 0,76 | 0,73 | 1,09 | 0,96 | 0,82 | 1,07 |
| 42 | 0,30 | 0,23 | 0,26 | 0,33 | 0,31 | 0,46 | 0,60 | 0,81 | 0,86 | 0,90 | 0,76 | 0,73 | 1,09 | 0,96 | 0,82 | 1,07 |
| 43 | 0,30 | 0,23 | 0,26 | 0,33 | 0,31 | 0,46 | 0,60 | 0,81 | 0,86 | 0,90 | 0,76 | 0,73 | 1,09 | 0,96 | 0,82 | 1,07 |
| 44 | 0,30 | 0,23 | 0,26 | 0,33 | 0,31 | 0,46 | 0,60 | 0,81 | 0,86 | 0,90 | 0,76 | 0,73 | 1,09 | 0,96 | 0,82 | 1,07 |
| 45 | 0,30 | 0,23 | 0,26 | 0,33 | 0,31 | 0,46 | 0,60 | 0,81 | 0,86 | 0,90 | 0,76 | 0,73 | 1,09 | 0,96 | 0,82 | 1,07 |
| 46 | 0,30 | 0,23 | 0,26 | 0,33 | 0,31 | 0,46 | 0,60 | 0,81 | 0,86 | 0,90 | 0,76 | 0,73 | 1,09 | 0,96 | 0,82 | 1,07 |
| 47 | 0,30 | 0,23 | 0,26 | 0,33 | 0,31 | 0,46 | 0,60 | 0,81 | 0,86 | 0,90 | 0,76 | 0,73 | 1,09 | 0,96 | 0,82 | 1,07 |
| 48 | 0,30 | 0,23 | 0,26 | 0,33 | 0,31 | 0,46 | 0,60 | 0,81 | 0,86 | 0,90 | 0,76 | 0,73 | 1,09 | 0,96 | 0,82 | 1,07 |
| 49 | 0,30 | 0,23 | 0,26 | 0,33 | 0,31 | 0,46 | 0,60 | 0,81 | 0,86 | 0,90 | 0,76 | 0,73 | 1,09 | 0,96 | 0,82 | 1,07 |
| 50 | 0,30 | 0,23 | 0,26 | 0,33 | 0,31 | 0,46 | 0,60 | 0,81 | 0,86 | 0,90 | 0,76 | 0,73 | 1,09 | 0,96 | 0,82 | 1,07 |
| 51 | 0,30 | 0,23 | 0,26 | 0,33 | 0,31 | 0,46 | 0,60 | 0,81 | 0,86 | 0,90 | 0,76 | 0,73 | 1,09 | 0,96 | 0,82 | 1,07 |
| 52 | 0,30 | 0,23 | 0,26 | 0,33 | 0,31 | 0,46 | 0,60 | 0,81 | 0,86 | 0,90 | 0,76 | 0,73 | 1,09 | 0,96 | 0,82 | 1,07 |
| 53 | 0,30 | 0,23 | 0,26 | 0,33 | 0,31 | 0,46 | 0,60 | 0,81 | 0,86 | 0,90 | 0,76 | 0,73 | 1,09 | 0,96 | 0,82 | 1,07 |
| 54 | 0,30 | 0,23 | 0,26 | 0,33 | 0,31 | 0,46 | 0,60 | 0,81 | 0,86 | 0,90 | 0,76 | 0,73 | 1,09 | 0,96 | 0,82 | 1,07 |
| 55 | 0,30 | 0,23 | 0,26 | 0,33 | 0,31 | 0,46 | 0,60 | 0,81 | 0,86 | 0,90 | 0,76 | 0,73 | 1,09 | 0,96 | 0,82 | 1,07 |
| 56 | 0,30 | 0,23 | 0,26 | 0,33 | 0,31 | 0,46 | 0,60 | 0,81 | 0,86 | 0,90 | 0,76 | 0,73 | 1,09 | 0,96 | 0,82 | 1,07 |
| 57 | 0,30 | 0,23 | 0,26 | 0,33 | 0,31 | 0,46 | 0,60 | 0,81 | 0,86 | 0,90 | 0,76 | 0,73 | 1,09 | 0,96 | 0,82 | 1,07 |
| 58 | 0,30 | 0,23 | 0,26 | 0,33 | 0,31 | 0,46 | 0,60 | 0,81 | 0,86 | 0,90 | 0,76 | 0,73 | 1,09 | 0,96 | 0,82 | 1,07 |
| 59 | 0,30 | 0,23 | 0,26 | 0,33 | 0,31 | 0,46 | 0,60 | 0,81 | 0,86 | 0,90 | 0,76 | 0,73 | 1,09 | 0,96 | 0,82 | 1,07 |
| 60 | 0,30 | 0,23 | 0,26 | 0,33 | 0,31 | 0,46 | 0,60 | 0,81 | 0,86 | 0,90 | 0,76 | 0,73 | 1,09 | 0,96 | 0,82 | 1,07 |
| 61 | 0,30 | 0,23 | 0,26 | 0,33 | 0,31 | 0,46 | 0,60 | 0,81 | 0,86 | 0,90 | 0,76 | 0,73 | 1,09 | 0,96 | 0,82 | 1,07 |

5. Kumulert andel skilte. 1886-1995
(forts.)

| Varighet | 1902 | 1903 | 1904 | 1905 | 1906 | 1907 | 1908 | 1909 | 1910 | 1911 | 1912 | 1913 | 1914 | 1915 | 1916 | 1917 |
|----------|------|------|------|------|------|------|------|------|------|------|------|------|------|------|------|------|
| 0 | 0,00 | 0,00 | 0,00 | 0,00 | 0,00 | 0,00 | 0,00 | 0,00 | 0,00 | 0,00 | 0,00 | 0,00 | 0,00 | 0,00 | 0,00 | 0,00 |
| 1 | 0,00 | 0,00 | 0,00 | 0,01 | 0,02 | 0,01 | 0,01 | 0,02 | 0,02 | 0,02 | 0,03 | 0,03 | 0,02 | 0,03 | 0,03 | 0,02 |
| 2 | 0,01 | 0,01 | 0,01 | 0,07 | 0,07 | 0,08 | 0,08 | 0,10 | 0,11 | 0,11 | 0,13 | 0,13 | 0,11 | 0,14 | 0,13 | 0,13 |
| 3 | 0,02 | 0,03 | 0,03 | 0,15 | 0,15 | 0,20 | 0,19 | 0,23 | 0,25 | 0,25 | 0,30 | 0,30 | 0,25 | 0,33 | 0,29 | 0,31 |
| 4 | 0,04 | 0,06 | 0,06 | 0,24 | 0,24 | 0,34 | 0,32 | 0,40 | 0,43 | 0,43 | 0,50 | 0,51 | 0,42 | 0,56 | 0,51 | 0,54 |
| 5 | 0,06 | 0,09 | 0,09 | 0,34 | 0,33 | 0,47 | 0,44 | 0,55 | 0,61 | 0,60 | 0,71 | 0,72 | 0,60 | 0,79 | 0,71 | 0,77 |
| 6 | 0,14 | 0,18 | 0,18 | 0,43 | 0,42 | 0,61 | 0,58 | 0,73 | 0,82 | 0,81 | 0,93 | 0,96 | 0,80 | 1,05 | 0,94 | 1,03 |
| 7 | 0,21 | 0,27 | 0,26 | 0,53 | 0,50 | 0,73 | 0,71 | 0,88 | 1,00 | 0,99 | 1,15 | 1,18 | 0,98 | 1,29 | 1,16 | 1,26 |
| 8 | 0,28 | 0,35 | 0,34 | 0,61 | 0,58 | 0,84 | 0,80 | 1,00 | 1,14 | 1,14 | 1,32 | 1,37 | 1,13 | 1,49 | 1,33 | 1,45 |
| 9 | 0,35 | 0,43 | 0,41 | 0,69 | 0,65 | 0,94 | 0,89 | 1,11 | 1,27 | 1,27 | 1,49 | 1,54 | 1,28 | 1,68 | 1,50 | 1,64 |
| 10 | 0,39 | 0,50 | 0,47 | 0,76 | 0,71 | 1,03 | 0,97 | 1,20 | 1,38 | 1,38 | 1,63 | 1,69 | 1,41 | 1,86 | 1,66 | 1,80 |
| 11 | 0,46 | 0,59 | 0,56 | 0,84 | 0,79 | 1,13 | 1,06 | 1,31 | 1,50 | 1,50 | 1,79 | 1,85 | 1,55 | 2,05 | 1,84 | 1,99 |
| 12 | 0,52 | 0,66 | 0,64 | 0,92 | 0,85 | 1,23 | 1,15 | 1,41 | 1,61 | 1,61 | 1,92 | 1,99 | 1,68 | 2,22 | 2,00 | 2,17 |
| 13 | 0,58 | 0,73 | 0,70 | 0,99 | 0,92 | 1,32 | 1,23 | 1,51 | 1,73 | 1,72 | 2,04 | 2,12 | 1,79 | 2,37 | 2,14 | 2,32 |
| 14 | 0,64 | 0,80 | 0,77 | 1,06 | 0,98 | 1,41 | 1,31 | 1,62 | 1,84 | 1,83 | 2,17 | 2,24 | 1,89 | 2,51 | 2,28 | 2,49 |
| 15 | 0,69 | 0,88 | 0,84 | 1,12 | 1,04 | 1,50 | 1,39 | 1,72 | 1,95 | 1,94 | 2,29 | 2,36 | 1,99 | 2,65 | 2,40 | 2,62 |
| 16 | 0,73 | 0,93 | 0,90 | 1,18 | 1,09 | 1,58 | 1,47 | 1,81 | 2,06 | 2,05 | 2,42 | 2,48 | 2,08 | 2,77 | 2,52 | 2,75 |
| 17 | 0,77 | 0,98 | 0,94 | 1,24 | 1,14 | 1,65 | 1,54 | 1,90 | 2,15 | 2,14 | 2,53 | 2,58 | 2,17 | 2,88 | 2,61 | 2,87 |
| 18 | 0,80 | 1,03 | 0,99 | 1,30 | 1,19 | 1,72 | 1,60 | 1,97 | 2,25 | 2,23 | 2,64 | 2,69 | 2,26 | 2,99 | 2,71 | 2,97 |
| 19 | 0,83 | 1,07 | 1,03 | 1,34 | 1,24 | 1,79 | 1,66 | 2,04 | 2,33 | 2,32 | 2,74 | 2,79 | 2,34 | 3,10 | 2,81 | 3,07 |
| 20 | 0,86 | 1,11 | 1,07 | 1,39 | 1,29 | 1,85 | 1,73 | 2,11 | 2,42 | 2,40 | 2,84 | 2,89 | 2,43 | 3,21 | 2,90 | 3,17 |
| 21 | 0,90 | 1,15 | 1,11 | 1,44 | 1,32 | 1,91 | 1,78 | 2,19 | 2,50 | 2,48 | 2,93 | 2,98 | 2,50 | 3,32 | 3,00 | 3,27 |
| 22 | 0,92 | 1,19 | 1,14 | 1,48 | 1,36 | 1,97 | 1,83 | 2,25 | 2,57 | 2,55 | 3,01 | 3,07 | 2,57 | 3,41 | 3,09 | 3,36 |
| 23 | 0,94 | 1,22 | 1,17 | 1,51 | 1,39 | 2,01 | 1,88 | 2,31 | 2,64 | 2,62 | 3,10 | 3,15 | 2,64 | 3,50 | 3,16 | 3,45 |
| 24 | 0,96 | 1,25 | 1,20 | 1,55 | 1,43 | 2,06 | 1,92 | 2,36 | 2,70 | 2,68 | 3,17 | 3,22 | 2,71 | 3,58 | 3,23 | 3,53 |
| 25 | 0,99 | 1,28 | 1,23 | 1,58 | 1,46 | 2,11 | 1,95 | 2,41 | 2,75 | 2,73 | 3,24 | 3,29 | 2,77 | 3,65 | 3,30 | 3,60 |
| 26 | 1,00 | 1,30 | 1,25 | 1,60 | 1,48 | 2,14 | 1,99 | 2,45 | 2,79 | 2,77 | 3,29 | 3,35 | 2,82 | 3,71 | 3,36 | 3,66 |
| 27 | 1,01 | 1,32 | 1,27 | 1,62 | 1,50 | 2,17 | 2,01 | 2,48 | 2,83 | 2,81 | 3,33 | 3,39 | 2,86 | 3,76 | 3,40 | 3,70 |
| 28 | 1,02 | 1,33 | 1,28 | 1,64 | 1,51 | 2,19 | 2,03 | 2,50 | 2,86 | 2,84 | 3,36 | 3,43 | 2,89 | 3,80 | 3,44 | 3,74 |
| 29 | 1,03 | 1,35 | 1,30 | 1,65 | 1,53 | 2,22 | 2,06 | 2,52 | 2,89 | 2,87 | 3,40 | 3,46 | 2,92 | 3,84 | 3,48 | 3,78 |
| 30 | 1,04 | 1,35 | 1,30 | 1,67 | 1,54 | 2,23 | 2,07 | 2,55 | 2,92 | 2,90 | 3,44 | 3,49 | 2,94 | 3,87 | 3,51 | 3,82 |
| 31 | 1,05 | 1,36 | 1,31 | 1,67 | 1,55 | 2,25 | 2,09 | 2,56 | 2,94 | 2,92 | 3,46 | 3,52 | 2,97 | 3,89 | 3,53 | 3,84 |
| 32 | 1,05 | 1,37 | 1,32 | 1,68 | 1,55 | 2,26 | 2,10 | 2,58 | 2,95 | 2,94 | 3,48 | 3,54 | 2,98 | 3,92 | 3,55 | 3,86 |
| 33 | 1,06 | 1,38 | 1,33 | 1,69 | 1,56 | 2,27 | 2,11 | 2,58 | 2,97 | 2,95 | 3,50 | 3,56 | 3,00 | 3,93 | 3,57 | 3,88 |
| 34 | 1,06 | 1,39 | 1,34 | 1,70 | 1,57 | 2,27 | 2,11 | 2,59 | 2,97 | 2,96 | 3,51 | 3,57 | 3,01 | 3,94 | 3,58 | 3,89 |
| 35 | 1,06 | 1,40 | 1,35 | 1,71 | 1,58 | 2,28 | 2,12 | 2,60 | 2,98 | 2,97 | 3,51 | 3,57 | 3,01 | 3,95 | 3,59 | 3,90 |
| 36 | 1,06 | 1,41 | 1,36 | 1,72 | 1,59 | 2,29 | 2,13 | 2,61 | 2,99 | 2,97 | 3,53 | 3,59 | 3,02 | 3,97 | 3,60 | 3,92 |
| 37 | 1,06 | 1,41 | 1,36 | 1,72 | 1,59 | 2,30 | 2,14 | 2,61 | 3,00 | 2,98 | 3,53 | 3,59 | 3,03 | 3,98 | 3,61 | 3,93 |
| 38 | 1,06 | 1,41 | 1,36 | 1,73 | 1,59 | 2,31 | 2,15 | 2,62 | 3,01 | 2,99 | 3,54 | 3,60 | 3,04 | 3,98 | 3,62 | 3,93 |
| 39 | 1,06 | 1,41 | 1,36 | 1,73 | 1,59 | 2,31 | 2,15 | 2,63 | 3,01 | 3,00 | 3,55 | 3,61 | 3,04 | 3,99 | 3,62 | 3,94 |
| 40 | 1,06 | 1,41 | 1,36 | 1,73 | 1,59 | 2,31 | 2,15 | 2,63 | 3,01 | 3,00 | 3,56 | 3,62 | 3,04 | 4,00 | 3,63 | 3,95 |
| 41 | 1,06 | 1,41 | 1,36 | 1,73 | 1,59 | 2,31 | 2,15 | 2,63 | 3,02 | 3,00 | 3,57 | 3,62 | 3,05 | 4,01 | 3,64 | 3,96 |
| 42 | 1,06 | 1,41 | 1,36 | 1,73 | 1,59 | 2,31 | 2,15 | 2,63 | 3,02 | 3,00 | 3,57 | 3,62 | 3,05 | 4,01 | 3,64 | 3,96 |
| 43 | 1,06 | 1,41 | 1,36 | 1,73 | 1,59 | 2,31 | 2,15 | 2,63 | 3,02 | 3,00 | 3,57 | 3,62 | 3,05 | 4,01 | 3,64 | 3,96 |
| 44 | 1,06 | 1,41 | 1,36 | 1,73 | 1,59 | 2,31 | 2,15 | 2,63 | 3,02 | 3,00 | 3,57 | 3,62 | 3,05 | 4,01 | 3,64 | 3,96 |
| 45 | 1,06 | 1,41 | 1,36 | 1,73 | 1,59 | 2,31 | 2,15 | 2,63 | 3,02 | 3,00 | 3,57 | 3,62 | 3,05 | 4,01 | 3,64 | 3,96 |
| 46 | 1,06 | 1,41 | 1,36 | 1,73 | 1,59 | 2,31 | 2,15 | 2,63 | 3,02 | 3,00 | 3,57 | 3,62 | 3,05 | 4,01 | 3,64 | 3,96 |
| 47 | 1,06 | 1,41 | 1,36 | 1,73 | 1,59 | 2,31 | 2,15 | 2,63 | 3,02 | 3,00 | 3,57 | 3,62 | 3,05 | 4,01 | 3,64 | 3,96 |
| 48 | 1,06 | 1,41 | 1,36 | 1,73 | 1,59 | 2,31 | 2,15 | 2,63 | 3,02 | 3,00 | 3,57 | 3,62 | 3,05 | 4,01 | 3,64 | 3,96 |
| 49 | 1,06 | 1,41 | 1,36 | 1,73 | 1,59 | 2,31 | 2,15 | 2,63 | 3,02 | 3,00 | 3,57 | 3,62 | 3,05 | 4,01 | 3,64 | 3,96 |
| 50 | 1,06 | 1,41 | 1,36 | 1,73 | 1,59 | 2,31 | 2,15 | 2,63 | 3,02 | 3,00 | 3,57 | 3,62 | 3,05 | 4,01 | 3,64 | 3,96 |
| 51 | 1,06 | 1,41 | 1,36 | 1,73 | 1,59 | 2,31 | 2,15 | 2,63 | 3,02 | 3,00 | 3,57 | 3,62 | 3,05 | 4,01 | 3,64 | 3,96 |
| 52 | 1,06 | 1,41 | 1,36 | 1,73 | 1,59 | 2,31 | 2,15 | 2,63 | 3,02 | 3,00 | 3,57 | 3,62 | 3,05 | 4,01 | 3,64 | 3,96 |
| 53 | 1,06 | 1,41 | 1,36 | 1,73 | 1,59 | 2,31 | 2,15 | 2,63 | 3,02 | 3,00 | 3,57 | 3,62 | 3,05 | 4,01 | 3,64 | 3,96 |
| 54 | 1,06 | 1,41 | 1,36 | 1,73 | 1,59 | 2,31 | 2,15 | 2,63 | 3,02 | 3,00 | 3,57 | 3,62 | 3,05 | 4,01 | 3,64 | 3,96 |
| 55 | 1,06 | 1,41 | 1,36 | 1,73 | 1,59 | 2,31 | 2,15 | 2,63 | 3,02 | 3,00 | 3,57 | 3,62 | 3,05 | 4,01 | 3,64 | 3,96 |
| 56 | 1,06 | 1,41 | 1,36 | 1,73 | 1,59 | 2,31 | 2,15 | 2,63 | 3,02 | 3,00 | 3,57 | 3,62 | 3,05 | 4,01 | 3,64 | 3,96 |
| 57 | 1,06 | 1,41 | 1,36 | 1,73 | 1,59 | 2,31 | 2,15 | 2,63 | 3,02 | 3,00 | 3,57 | 3,62 | 3,05 | 4,01 | 3,64 | 3,96 |
| 58 | 1,06 | 1,41 | 1,36 | 1,73 | 1,59 | 2,31 | 2,15 | 2,63 | 3,02 | 3,00 | 3,57 | 3,62 | 3,05 | 4,01 | 3,64 | 3,96 |
| 59 | 1,06 | 1,41 | 1,36 | 1,73 | 1,59 | 2,31 | 2,15 | 2,63 | 3,02 | 3,00 | 3,57 | 3,62 | 3,05 | 4,01 | 3,64 | 3,96 |
| 60 | 1,06 | 1,41 | 1,36 | 1,73 | 1,59 | 2,31 | 2,15 | 2,63 | 3,02 | 3,00 | 3,57 | 3,62 | 3,05 | 4,01 | 3,64 | 3,96 |
| 61 | 1,06 | 1,41 | 1,36 | 1,73 | 1,59 | 2,31 | 2,15 | 2,63 | 3,02 | 3,00 | 3,57 | 3,62 | 3,05 | 4,01 | 3,64 | 3,96 |

5. Kumulert andel skilte. 1886-1995
(forts.)

| Varighet | 1918 | 1919 | 1920 | 1921 | 1922 | 1923 | 1924 | 1925 | 1926 | 1927 | 1928 | 1929 | 1930 | 1931 | 1932 | 1933 |
|----------|------|------|------|------|------|------|------|------|------|------|------|------|------|------|------|------|
| 0 | 0,00 | 0,00 | 0,00 | 0,00 | 0,00 | 0,00 | 0,00 | 0,01 | 0,01 | 0,01 | 0,01 | 0,00 | 0,01 | 0,01 | 0,01 | 0,01 |
| 1 | 0,03 | 0,02 | 0,04 | 0,03 | 0,03 | 0,03 | 0,04 | 0,05 | 0,05 | 0,04 | 0,04 | 0,02 | 0,04 | 0,04 | 0,04 | 0,03 |
| 2 | 0,14 | 0,14 | 0,16 | 0,15 | 0,16 | 0,18 | 0,20 | 0,21 | 0,21 | 0,19 | 0,19 | 0,10 | 0,18 | 0,18 | 0,17 | 0,13 |
| 3 | 0,33 | 0,34 | 0,38 | 0,31 | 0,42 | 0,40 | 0,43 | 0,46 | 0,48 | 0,39 | 0,48 | 0,34 | 0,47 | 0,43 | 0,43 | 0,33 |
| 4 | 0,57 | 0,61 | 0,66 | 0,52 | 0,66 | 0,73 | 0,71 | 0,75 | 0,80 | 0,64 | 0,82 | 0,63 | 0,81 | 0,74 | 0,77 | 0,57 |
| 5 | 0,80 | 0,87 | 0,96 | 0,73 | 0,92 | 0,97 | 1,04 | 1,02 | 1,10 | 0,87 | 1,14 | 0,91 | 1,14 | 1,04 | 1,11 | 0,82 |
| 6 | 1,08 | 1,11 | 1,23 | 0,99 | 1,14 | 1,23 | 1,29 | 1,37 | 1,40 | 1,14 | 1,49 | 1,27 | 1,53 | 1,46 | 1,50 | 1,18 |
| 7 | 1,32 | 1,33 | 1,49 | 1,21 | 1,36 | 1,48 | 1,53 | 1,62 | 1,73 | 1,39 | 1,79 | 1,59 | 1,88 | 1,84 | 1,86 | 1,51 |
| 8 | 1,54 | 1,52 | 1,71 | 1,41 | 1,54 | 1,70 | 1,73 | 1,84 | 1,95 | 1,63 | 2,03 | 1,85 | 2,17 | 2,15 | 2,14 | 1,77 |
| 9 | 1,74 | 1,69 | 1,92 | 1,60 | 1,72 | 1,91 | 1,95 | 2,07 | 2,17 | 1,80 | 2,30 | 2,08 | 2,43 | 2,44 | 2,40 | 2,02 |
| 10 | 1,92 | 1,85 | 2,10 | 1,77 | 1,87 | 2,10 | 2,13 | 2,28 | 2,36 | 1,96 | 2,49 | 2,32 | 2,65 | 2,68 | 2,63 | 2,22 |
| 11 | 2,12 | 2,03 | 2,28 | 1,95 | 2,06 | 2,28 | 2,31 | 2,45 | 2,55 | 2,11 | 2,73 | 2,55 | 2,95 | 2,94 | 2,91 | 2,47 |
| 12 | 2,31 | 2,20 | 2,44 | 2,13 | 2,23 | 2,44 | 2,48 | 2,60 | 2,71 | 2,26 | 2,95 | 2,79 | 3,15 | 3,24 | 3,16 | 2,68 |
| 13 | 2,49 | 2,35 | 2,59 | 2,28 | 2,40 | 2,59 | 2,63 | 2,74 | 2,87 | 2,39 | 3,17 | 3,01 | 3,35 | 3,44 | 3,43 | 2,87 |
| 14 | 2,67 | 2,52 | 2,76 | 2,44 | 2,56 | 2,75 | 2,79 | 2,88 | 3,03 | 2,53 | 3,40 | 3,26 | 3,56 | 3,67 | 3,64 | 3,09 |
| 15 | 2,83 | 2,67 | 2,91 | 2,59 | 2,71 | 2,90 | 2,94 | 3,02 | 3,19 | 2,66 | 3,62 | 3,49 | 3,78 | 3,89 | 3,86 | 3,26 |
| 16 | 2,98 | 2,83 | 3,07 | 2,74 | 2,85 | 3,03 | 3,07 | 3,15 | 3,31 | 2,78 | 3,75 | 3,64 | 3,94 | 4,06 | 4,04 | 3,42 |
| 17 | 3,11 | 2,97 | 3,21 | 2,85 | 2,98 | 3,16 | 3,20 | 3,26 | 3,42 | 2,88 | 3,86 | 3,78 | 4,08 | 4,22 | 4,22 | 3,58 |
| 18 | 3,22 | 3,10 | 3,34 | 2,97 | 3,10 | 3,28 | 3,31 | 3,37 | 3,54 | 2,98 | 3,97 | 3,92 | 4,22 | 4,38 | 4,39 | 3,74 |
| 19 | 3,33 | 3,21 | 3,45 | 3,08 | 3,21 | 3,39 | 3,43 | 3,47 | 3,64 | 3,07 | 4,08 | 4,05 | 4,35 | 4,53 | 4,55 | 3,90 |
| 20 | 3,43 | 3,32 | 3,56 | 3,17 | 3,31 | 3,49 | 3,54 | 3,58 | 3,74 | 3,16 | 4,18 | 4,18 | 4,48 | 4,67 | 4,71 | 4,05 |
| 21 | 3,54 | 3,39 | 3,67 | 3,28 | 3,41 | 3,60 | 3,65 | 3,69 | 3,84 | 3,24 | 4,28 | 4,26 | 4,58 | 4,74 | 4,82 | 4,17 |
| 22 | 3,64 | 3,46 | 3,78 | 3,37 | 3,50 | 3,69 | 3,75 | 3,78 | 3,93 | 3,31 | 4,38 | 4,33 | 4,67 | 4,79 | 4,92 | 4,27 |
| 23 | 3,73 | 3,53 | 3,88 | 3,45 | 3,58 | 3,77 | 3,83 | 3,87 | 4,01 | 3,37 | 4,47 | 4,40 | 4,76 | 4,84 | 5,02 | 4,37 |
| 24 | 3,81 | 3,59 | 3,97 | 3,54 | 3,65 | 3,84 | 3,91 | 3,94 | 4,08 | 3,42 | 4,55 | 4,46 | 4,84 | 4,89 | 5,11 | 4,46 |
| 25 | 3,90 | 3,65 | 4,07 | 3,62 | 3,73 | 3,91 | 3,98 | 4,01 | 4,14 | 3,47 | 4,62 | 4,52 | 4,92 | 4,94 | 5,19 | 4,54 |
| 26 | 3,96 | 3,71 | 4,12 | 3,69 | 3,79 | 3,96 | 4,02 | 4,05 | 4,21 | 3,53 | 4,71 | 4,62 | 5,01 | 5,03 | 5,28 | 4,61 |
| 27 | 4,01 | 3,76 | 4,17 | 3,75 | 3,84 | 4,00 | 4,07 | 4,09 | 4,27 | 3,59 | 4,80 | 4,71 | 5,08 | 5,12 | 5,36 | 4,68 |
| 28 | 4,05 | 3,80 | 4,21 | 3,80 | 3,88 | 4,04 | 4,10 | 4,11 | 4,31 | 3,62 | 4,85 | 4,77 | 5,14 | 5,18 | 5,42 | 4,73 |
| 29 | 4,10 | 3,85 | 4,24 | 3,85 | 3,92 | 4,08 | 4,14 | 4,14 | 4,36 | 3,67 | 4,91 | 4,83 | 5,19 | 5,24 | 5,48 | 4,79 |
| 30 | 4,14 | 3,89 | 4,28 | 3,89 | 3,95 | 4,11 | 4,17 | 4,17 | 4,41 | 3,71 | 4,97 | 4,88 | 5,24 | 5,29 | 5,52 | 4,83 |
| 31 | 4,17 | 3,92 | 4,30 | 3,92 | 3,98 | 4,13 | 4,19 | 4,20 | 4,44 | 3,74 | 5,01 | 4,93 | 5,28 | 5,34 | 5,57 | 4,87 |
| 32 | 4,20 | 3,94 | 4,32 | 3,96 | 4,00 | 4,15 | 4,22 | 4,21 | 4,48 | 3,77 | 5,04 | 4,97 | 5,31 | 5,38 | 5,60 | 4,91 |
| 33 | 4,21 | 3,96 | 4,34 | 3,98 | 4,02 | 4,17 | 4,23 | 4,23 | 4,50 | 3,79 | 5,07 | 5,00 | 5,34 | 5,42 | 5,62 | 4,93 |
| 34 | 4,23 | 3,98 | 4,35 | 4,00 | 4,04 | 4,18 | 4,24 | 4,23 | 4,51 | 3,80 | 5,10 | 5,02 | 5,35 | 5,44 | 5,64 | 4,95 |
| 35 | 4,24 | 3,99 | 4,36 | 4,01 | 4,05 | 4,19 | 4,26 | 4,24 | 4,53 | 3,82 | 5,12 | 5,05 | 5,38 | 5,47 | 5,67 | 4,97 |
| 36 | 4,26 | 4,01 | 4,37 | 4,03 | 4,07 | 4,20 | 4,27 | 4,26 | 4,54 | 3,83 | 5,14 | 5,07 | 5,39 | 5,49 | 5,67 | 5,01 |
| 37 | 4,27 | 4,01 | 4,38 | 4,03 | 4,08 | 4,21 | 4,28 | 4,27 | 4,55 | 3,84 | 5,16 | 5,09 | 5,40 | 5,50 | 5,68 | 5,03 |
| 38 | 4,28 | 4,02 | 4,39 | 4,05 | 4,08 | 4,22 | 4,29 | 4,27 | 4,57 | 3,86 | 5,17 | 5,10 | 5,41 | 5,52 | 5,69 | 5,05 |
| 39 | 4,28 | 4,03 | 4,39 | 4,06 | 4,09 | 4,23 | 4,30 | 4,28 | 4,58 | 3,87 | 5,18 | 5,12 | 5,41 | 5,53 | 5,69 | 5,07 |
| 40 | 4,29 | 4,04 | 4,40 | 4,07 | 4,10 | 4,23 | 4,30 | 4,29 | 4,59 | 3,87 | 5,19 | 5,13 | 5,42 | 5,53 | 5,69 | 5,08 |
| 41 | 4,30 | 4,05 | 4,41 | 4,07 | 4,11 | 4,24 | 4,31 | 4,30 | 4,59 | 3,88 | 5,20 | 5,13 | 5,42 | 5,54 | 5,69 | 5,10 |
| 42 | 4,30 | 4,05 | 4,41 | 4,07 | 4,11 | 4,24 | 4,31 | 4,30 | 4,59 | 3,88 | 5,21 | 5,13 | 5,42 | 5,55 | 5,69 | 5,10 |
| 43 | 4,30 | 4,05 | 4,41 | 4,08 | 4,11 | 4,24 | 4,31 | 4,30 | 4,60 | 3,89 | 5,21 | 5,13 | 5,42 | 5,56 | 5,70 | 5,11 |
| 44 | 4,30 | 4,05 | 4,41 | 4,08 | 4,11 | 4,24 | 4,31 | 4,30 | 4,60 | 3,89 | 5,22 | 5,13 | 5,42 | 5,57 | 5,71 | 5,12 |
| 45 | 4,30 | 4,05 | 4,41 | 4,08 | 4,11 | 4,24 | 4,31 | 4,30 | 4,61 | 3,90 | 5,23 | 5,13 | 5,42 | 5,57 | 5,72 | 5,13 |
| 46 | 4,30 | 4,05 | 4,41 | 4,08 | 4,11 | 4,24 | 4,31 | 4,30 | 4,61 | 3,90 | 5,24 | 5,13 | 5,43 | 5,57 | 5,72 | 5,13 |
| 47 | 4,30 | 4,05 | 4,41 | 4,08 | 4,11 | 4,24 | 4,31 | 4,30 | 4,61 | 3,90 | 5,24 | 5,13 | 5,43 | 5,57 | 5,72 | 5,13 |
| 48 | 4,30 | 4,05 | 4,41 | 4,08 | 4,11 | 4,24 | 4,31 | 4,30 | 4,61 | 3,90 | 5,24 | 5,13 | 5,44 | 5,57 | 5,72 | 5,13 |
| 49 | 4,30 | 4,05 | 4,41 | 4,08 | 4,11 | 4,24 | 4,31 | 4,30 | 4,61 | 3,90 | 5,24 | 5,13 | 5,44 | 5,57 | 5,72 | 5,13 |
| 50 | 4,30 | 4,05 | 4,41 | 4,08 | 4,11 | 4,24 | 4,31 | 4,30 | 4,61 | 3,90 | 5,24 | 5,13 | 5,44 | 5,57 | 5,72 | 5,13 |
| 51 | 4,30 | 4,05 | 4,41 | 4,08 | 4,11 | 4,24 | 4,31 | 4,30 | 4,61 | 3,90 | 5,24 | 5,13 | 5,44 | 5,57 | 5,72 | 5,13 |
| 52 | 4,30 | 4,05 | 4,41 | 4,08 | 4,11 | 4,24 | 4,31 | 4,30 | 4,61 | 3,90 | 5,24 | 5,13 | 5,44 | 5,57 | 5,72 | 5,13 |
| 53 | 4,30 | 4,05 | 4,41 | 4,08 | 4,11 | 4,24 | 4,31 | 4,30 | 4,61 | 3,90 | 5,24 | 5,13 | 5,44 | 5,57 | 5,72 | 5,13 |
| 54 | 4,30 | 4,05 | 4,41 | 4,08 | 4,11 | 4,24 | 4,31 | 4,30 | 4,61 | 3,90 | 5,24 | 5,13 | 5,44 | 5,57 | 5,72 | 5,13 |
| 55 | 4,30 | 4,05 | 4,41 | 4,08 | 4,11 | 4,24 | 4,31 | 4,30 | 4,61 | 3,90 | 5,24 | 5,13 | 5,44 | 5,57 | 5,72 | 5,13 |
| 56 | 4,30 | 4,05 | 4,41 | 4,08 | 4,11 | 4,24 | 4,31 | 4,30 | 4,61 | 3,90 | 5,24 | 5,13 | 5,44 | 5,57 | 5,72 | 5,13 |
| 57 | 4,30 | 4,05 | 4,41 | 4,08 | 4,11 | 4,24 | 4,31 | 4,30 | 4,61 | 3,90 | 5,24 | 5,13 | 5,44 | 5,57 | 5,72 | 5,13 |
| 58 | 4,30 | 4,05 | 4,41 | 4,08 | 4,11 | 4,24 | 4,31 | 4,30 | 4,61 | 3,90 | 5,24 | 5,13 | 5,44 | 5,57 | 5,72 | 5,13 |
| 59 | 4,30 | 4,05 | 4,41 | 4,08 | 4,11 | 4,24 | 4,31 | 4,30 | 4,61 | 3,90 | 5,24 | 5,13 | 5,44 | 5,57 | 5,72 | 5,13 |
| 60 | 4,30 | 4,05 | 4,41 | 4,08 | 4,11 | 4,24 | 4,31 | 4,30 | 4,61 | 3,90 | 5,24 | 5,13 | 5,44 | 5,57 | 5,72 | 5,13 |
| 61 | 4,30 | 4,05 | 4,41 | 4,08 | 4,11 | 4,24 | 4,31 | 4,30 | 4,61 | 3,90 | 5,24 | 5,13 | 5,44 | 5,57 | 5,72 | 5,13 |

| 5. Kumulert andel skilte. 1886-1995 | | | | | | | | | | | | | | | | |
|-------------------------------------|------|------|------|------|------|------|------|------|------|------|------|------|------|-------|------|-------|
| (forts.) | | | | | | | | | | | | | | | | |
| Varighet | 1934 | 1935 | 1936 | 1937 | 1938 | 1939 | 1940 | 1941 | 1942 | 1943 | 1944 | 1945 | 1946 | 1947 | 1948 | 1949 |
| 0 | 0,01 | 0,00 | 0,00 | 0,00 | 0,01 | 0,00 | 0,00 | 0,00 | 0,01 | 0,01 | 0,01 | 0,01 | 0,01 | 0,01 | 0,01 | 0,01 |
| 1 | 0,04 | 0,04 | 0,03 | 0,04 | 0,05 | 0,04 | 0,04 | 0,04 | 0,05 | 0,09 | 0,09 | 0,11 | 0,13 | 0,10 | 0,08 | 0,09 |
| 2 | 0,19 | 0,19 | 0,14 | 0,18 | 0,24 | 0,17 | 0,21 | 0,19 | 0,22 | 0,37 | 0,40 | 0,48 | 0,64 | 0,54 | 0,39 | 0,38 |
| 3 | 0,48 | 0,42 | 0,42 | 0,46 | 0,49 | 0,43 | 0,44 | 0,46 | 0,51 | 0,64 | 0,79 | 0,95 | 1,16 | 1,16 | 0,94 | 0,91 |
| 4 | 0,82 | 0,70 | 0,75 | 0,82 | 0,80 | 0,77 | 0,75 | 0,79 | 0,87 | 0,98 | 1,23 | 1,49 | 1,75 | 1,83 | 1,64 | 1,71 |
| 5 | 1,17 | 0,96 | 1,08 | 1,18 | 1,14 | 1,11 | 1,07 | 1,13 | 1,24 | 1,34 | 1,70 | 2,09 | 2,44 | 2,63 | 2,39 | 2,61 |
| 6 | 1,59 | 1,34 | 1,44 | 1,55 | 1,61 | 1,54 | 1,41 | 1,49 | 1,56 | 1,71 | 2,16 | 2,65 | 3,01 | 3,28 | 3,01 | 3,32 |
| 7 | 1,98 | 1,70 | 1,78 | 1,89 | 2,03 | 1,93 | 1,74 | 1,83 | 1,89 | 2,07 | 2,59 | 3,19 | 3,56 | 3,84 | 3,54 | 3,94 |
| 8 | 2,31 | 2,02 | 2,08 | 2,18 | 2,38 | 2,25 | 2,02 | 2,14 | 2,19 | 2,41 | 2,97 | 3,65 | 4,06 | 4,35 | 3,97 | 4,43 |
| 9 | 2,61 | 2,31 | 2,37 | 2,47 | 2,72 | 2,54 | 2,28 | 2,44 | 2,48 | 2,74 | 3,36 | 4,12 | 4,53 | 4,85 | 4,40 | 4,87 |
| 10 | 2,87 | 2,56 | 2,63 | 2,73 | 3,03 | 2,80 | 2,51 | 2,69 | 2,74 | 3,05 | 3,72 | 4,55 | 4,96 | 5,29 | 4,79 | 5,27 |
| 11 | 3,18 | 2,88 | 2,91 | 3,02 | 3,38 | 2,95 | 2,69 | 2,94 | 3,02 | 3,36 | 4,04 | 4,98 | 5,38 | 5,72 | 5,15 | 5,66 |
| 12 | 3,46 | 3,16 | 3,16 | 3,27 | 3,70 | 3,09 | 2,87 | 3,16 | 3,26 | 3,64 | 4,34 | 5,39 | 5,79 | 6,14 | 5,51 | 6,02 |
| 13 | 3,71 | 3,42 | 3,39 | 3,50 | 3,99 | 3,21 | 3,04 | 3,37 | 3,49 | 3,89 | 4,61 | 5,78 | 6,19 | 6,55 | 5,86 | 6,38 |
| 14 | 3,95 | 3,66 | 3,61 | 3,73 | 4,27 | 3,33 | 3,21 | 3,60 | 3,74 | 4,14 | 4,88 | 6,16 | 6,61 | 7,00 | 6,24 | 6,77 |
| 15 | 4,22 | 3,89 | 3,81 | 3,94 | 4,53 | 3,45 | 3,37 | 3,81 | 3,98 | 4,39 | 5,13 | 6,45 | 6,91 | 7,31 | 6,56 | 7,09 |
| 16 | 4,38 | 4,11 | 4,00 | 4,12 | 4,78 | 3,83 | 3,54 | 3,99 | 4,21 | 4,63 | 5,34 | 6,74 | 7,20 | 7,61 | 6,89 | 7,42 |
| 17 | 4,53 | 4,27 | 4,20 | 4,29 | 4,98 | 4,16 | 3,69 | 4,15 | 4,42 | 4,83 | 5,53 | 7,02 | 7,46 | 7,87 | 7,18 | 7,72 |
| 18 | 4,68 | 4,43 | 4,34 | 4,48 | 5,17 | 4,46 | 3,84 | 4,29 | 4,60 | 5,02 | 5,72 | 7,29 | 7,73 | 8,12 | 7,44 | 8,00 |
| 19 | 4,83 | 4,58 | 4,49 | 4,62 | 5,38 | 4,73 | 3,97 | 4,42 | 4,77 | 5,20 | 5,88 | 7,54 | 7,99 | 8,37 | 7,70 | 8,27 |
| 20 | 4,99 | 4,75 | 4,65 | 4,77 | 5,55 | 5,05 | 4,09 | 4,54 | 4,94 | 5,36 | 6,05 | 7,74 | 8,20 | 8,60 | 7,94 | 8,52 |
| 21 | 5,14 | 4,91 | 4,77 | 4,91 | 5,72 | 5,13 | 4,25 | 4,69 | 5,07 | 5,49 | 6,20 | 7,90 | 8,39 | 8,80 | 8,18 | 8,76 |
| 22 | 5,29 | 5,05 | 4,89 | 5,05 | 5,88 | 5,21 | 4,37 | 4,86 | 5,19 | 5,59 | 6,34 | 8,06 | 8,55 | 8,98 | 8,38 | 9,00 |
| 23 | 5,43 | 5,19 | 5,00 | 5,19 | 6,05 | 5,30 | 4,48 | 4,97 | 5,32 | 5,69 | 6,46 | 8,20 | 8,70 | 9,13 | 8,57 | 9,21 |
| 24 | 5,55 | 5,31 | 5,10 | 5,31 | 6,19 | 5,38 | 4,59 | 5,09 | 5,41 | 5,79 | 6,57 | 8,32 | 8,84 | 9,27 | 8,74 | 9,40 |
| 25 | 5,68 | 5,43 | 5,20 | 5,44 | 6,34 | 5,46 | 4,71 | 5,21 | 5,51 | 5,87 | 6,70 | 8,43 | 8,96 | 9,44 | 8,91 | 9,60 |
| 26 | 5,78 | 5,49 | 5,30 | 5,55 | 6,47 | 5,62 | 4,80 | 5,31 | 5,62 | 5,97 | 6,80 | 8,55 | 9,05 | 9,58 | 9,05 | 9,76 |
| 27 | 5,86 | 5,55 | 5,38 | 5,64 | 6,59 | 5,77 | 4,87 | 5,41 | 5,72 | 6,05 | 6,89 | 8,63 | 9,16 | 9,69 | 9,16 | 9,90 |
| 28 | 5,93 | 5,59 | 5,45 | 5,72 | 6,67 | 5,89 | 4,94 | 5,48 | 5,79 | 6,12 | 6,97 | 8,69 | 9,22 | 9,79 | 9,25 | 10,00 |
| 29 | 6,01 | 5,64 | 5,52 | 5,79 | 6,77 | 6,01 | 5,00 | 5,56 | 5,87 | 6,20 | 7,06 | 8,76 | 9,29 | 9,88 | 9,36 | 10,10 |
| 30 | 6,07 | 5,68 | 5,58 | 5,86 | 6,84 | 6,11 | 5,05 | 5,63 | 5,94 | 6,26 | 7,13 | 8,82 | 9,35 | 9,96 | 9,43 | 10,20 |
| 31 | 6,12 | 5,72 | 5,65 | 5,91 | 6,91 | 6,19 | 5,09 | 5,68 | 5,99 | 6,32 | 7,18 | 8,87 | 9,40 | 10,02 | 9,49 | 10,27 |
| 32 | 6,17 | 5,76 | 5,72 | 5,95 | 6,96 | 6,27 | 5,13 | 5,73 | 6,04 | 6,37 | 7,24 | 8,92 | 9,44 | 10,08 | 9,54 | 10,33 |
| 33 | 6,20 | 5,78 | 5,76 | 5,99 | 7,01 | 6,32 | 5,16 | 5,77 | 6,08 | 6,40 | 7,28 | 8,95 | 9,48 | 10,12 | 9,59 | 10,37 |
| 34 | 6,22 | 5,81 | 5,79 | 6,01 | 7,04 | 6,35 | 5,18 | 5,79 | 6,11 | 6,42 | 7,31 | 8,97 | 9,50 | 10,15 | 9,62 | 10,40 |
| 35 | 6,24 | 5,82 | 5,82 | 6,03 | 7,06 | 6,39 | 5,20 | 5,82 | 6,13 | 6,45 | 7,33 | 9,00 | 9,53 | 10,19 | 9,65 | 10,44 |
| 36 | 6,27 | 5,84 | 5,88 | 6,06 | 7,10 | 6,44 | 5,22 | 5,85 | 6,16 | 6,48 | 7,37 | 9,03 | 9,56 | 10,23 | 9,69 | 10,49 |
| 37 | 6,28 | 5,86 | 5,90 | 6,07 | 7,12 | 6,46 | 5,24 | 5,87 | 6,18 | 6,49 | 7,39 | 9,04 | 9,58 | 10,25 | 9,71 | 10,51 |
| 38 | 6,30 | 5,87 | 5,94 | 6,09 | 7,14 | 6,48 | 5,25 | 5,89 | 6,20 | 6,52 | 7,41 | 9,07 | 9,60 | 10,28 | 9,74 | 10,55 |
| 39 | 6,32 | 5,88 | 5,97 | 6,11 | 7,15 | 6,50 | 5,26 | 5,90 | 6,22 | 6,53 | 7,43 | 9,08 | 9,61 | 10,30 | 9,76 | 10,57 |
| 40 | 6,32 | 5,89 | 5,99 | 6,11 | 7,17 | 6,52 | 5,27 | 5,91 | 6,23 | 6,54 | 7,44 | 9,09 | 9,63 | 10,31 | 9,77 | 10,58 |
| 41 | 6,33 | 5,89 | 6,00 | 6,12 | 7,18 | 6,53 | 5,27 | 5,92 | 6,24 | 6,55 | 7,46 | 9,10 | 9,64 | 10,33 | 9,79 | 10,60 |
| 42 | 6,33 | 5,89 | 6,00 | 6,13 | 7,19 | 6,54 | 5,28 | 5,92 | 6,25 | 6,55 | 7,46 | 9,11 | 9,65 | 10,33 | 9,80 | 10,60 |
| 43 | 6,33 | 5,89 | 6,01 | 6,14 | 7,19 | 6,54 | 5,29 | 5,93 | 6,26 | 6,56 | 7,47 | 9,12 | 9,66 | 10,34 | 9,80 | 10,61 |
| 44 | 6,33 | 5,89 | 6,01 | 6,14 | 7,20 | 6,55 | 5,29 | 5,94 | 6,26 | 6,56 | 7,48 | 9,12 | 9,67 | 10,35 | 9,81 | 10,62 |
| 45 | 6,33 | 5,89 | 6,02 | 6,15 | 7,21 | 6,56 | 5,30 | 5,94 | 6,27 | 6,57 | 7,48 | 9,13 | 9,67 | 10,36 | 9,82 | 10,63 |
| 46 | 6,33 | 5,89 | 6,02 | 6,16 | 7,22 | 6,57 | 5,31 | 5,95 | 6,28 | 6,58 | 7,49 | 9,14 | 9,68 | 10,36 | 9,83 | 10,63 |
| 47 | 6,33 | 5,89 | 6,02 | 6,17 | 7,23 | 6,57 | 5,31 | 5,96 | 6,28 | 6,59 | 7,50 | 9,14 | 9,69 | 10,37 | 9,83 | 10,64 |
| 48 | 6,33 | 5,89 | 6,02 | 6,18 | 7,23 | 6,58 | 5,31 | 5,97 | 6,29 | 6,59 | 7,51 | 9,15 | 9,69 | 10,38 | 9,84 | 10,65 |
| 49 | 6,33 | 5,89 | 6,02 | 6,18 | 7,23 | 6,58 | 5,31 | 5,97 | 6,29 | 6,59 | 7,51 | 9,15 | 9,69 | 10,38 | 9,84 | 10,65 |
| 50 | 6,33 | 5,89 | 6,02 | 6,18 | 7,23 | 6,58 | 5,31 | 5,97 | 6,29 | 6,59 | 7,51 | 9,15 | 9,69 | 10,38 | 9,84 | 10,65 |
| 51 | 6,33 | 5,89 | 6,02 | 6,18 | 7,23 | 6,58 | 5,31 | 5,97 | 6,29 | 6,59 | 7,51 | 9,15 | 9,69 | 10,38 | 9,84 | 10,65 |
| 52 | 6,33 | 5,89 | 6,02 | 6,18 | 7,23 | 6,58 | 5,31 | 5,97 | 6,29 | 6,59 | 7,51 | 9,15 | 9,69 | 10,38 | 9,84 | 10,65 |
| 53 | 6,33 | 5,89 | 6,02 | 6,18 | 7,23 | 6,58 | 5,31 | 5,97 | 6,29 | 6,59 | 7,51 | 9,15 | 9,69 | 10,38 | 9,84 | 10,65 |
| 54 | 6,33 | 5,89 | 6,02 | 6,18 | 7,23 | 6,58 | 5,31 | 5,97 | 6,29 | 6,59 | 7,51 | 9,15 | 9,69 | 10,38 | 9,84 | 10,65 |
| 55 | 6,33 | 5,89 | 6,02 | 6,18 | 7,23 | 6,58 | 5,31 | 5,97 | 6,29 | 6,59 | 7,51 | 9,15 | 9,69 | 10,38 | 9,84 | 10,65 |
| 56 | 6,33 | 5,89 | 6,02 | 6,18 | 7,23 | 6,58 | 5,31 | 5,97 | 6,29 | 6,59 | 7,51 | 9,15 | 9,69 | 10,38 | 9,84 | 10,65 |
| 57 | 6,33 | 5,89 | 6,02 | 6,18 | 7,23 | 6,58 | 5,31 | 5,97 | 6,29 | 6,59 | 7,51 | 9,15 | 9,69 | 10,38 | 9,84 | 10,65 |
| 58 | 6,33 | 5,89 | 6,02 | 6,18 | 7,23 | 6,58 | 5,31 | 5,97 | 6,29 | 6,59 | 7,51 | 9,15 | 9,69 | 10,38 | 9,84 | 10,65 |
| 59 | 6,33 | 5,89 | 6,02 | 6,18 | 7,23 | 6,58 | 5,31 | 5,97 | 6,29 | 6,59 | 7,51 | 9,15 | 9,69 | 10,38 | 9,84 | 10,65 |
| 60 | 6,33 | 5,89 | 6,02 | 6,18 | 7,23 | 6,58 | 5,31 | 5,97 | 6,29 | 6,59 | 7,51 | 9,15 | 9,69 | 10,38 | 9,84 | 10,65 |
| 61 | 6,33 | 5,89 | 6,02 | 6,18 | 7,23 | 6,58 | 5,31 | 5,97 | 6,29 | 6,59 | 7,51 | 9,15 | 9,69 | 10,38 | 9,84 | 10,65 |

5. Kumulert andel skilte. 1886-1995
 (forts.)

| Varighet | 1950 | 1951 | 1952 | 1953 | 1954 | 1955 | 1956 | 1957 | 1958 | 1959 | 1960 | 1961 | 1962 | 1963 | 1964 | 1965 |
|----------|-------|------|------|------|------|------|------|------|------|------|------|------|------|------|-------|-------|
| 0 | 0,01 | 0,01 | 0,02 | 0,03 | 0,03 | 0,03 | 0,02 | 0,01 | 0,03 | 0,06 | 0,04 | 0,00 | 0,00 | 0,02 | 0,03 | 0,02 |
| 1 | 0,09 | 0,12 | 0,15 | 0,20 | 0,20 | 0,18 | 0,21 | 0,18 | 0,16 | 0,24 | 0,24 | 0,15 | 0,09 | 0,15 | 0,14 | 0,10 |
| 2 | 0,39 | 0,53 | 0,44 | 0,55 | 0,52 | 0,53 | 0,59 | 0,49 | 0,54 | 0,69 | 0,75 | 0,49 | 0,50 | 0,52 | 0,55 | 0,49 |
| 3 | 0,92 | 0,96 | 0,94 | 1,04 | 0,97 | 1,06 | 1,11 | 0,96 | 1,14 | 1,31 | 1,40 | 1,10 | 1,13 | 1,14 | 1,21 | 1,15 |
| 4 | 1,56 | 1,46 | 1,48 | 1,58 | 1,59 | 1,59 | 1,63 | 1,51 | 1,65 | 1,91 | 2,07 | 1,83 | 1,89 | 2,06 | 2,01 | 2,04 |
| 5 | 2,36 | 2,04 | 2,06 | 2,16 | 2,16 | 2,20 | 2,15 | 2,08 | 2,18 | 2,48 | 2,69 | 2,57 | 2,63 | 2,77 | 2,84 | 2,90 |
| 6 | 3,10 | 2,68 | 2,65 | 2,69 | 2,63 | 2,71 | 2,72 | 2,62 | 2,69 | 2,96 | 3,28 | 3,13 | 3,30 | 3,43 | 3,50 | 3,57 |
| 7 | 3,71 | 3,29 | 3,23 | 3,16 | 3,11 | 3,13 | 3,25 | 3,02 | 3,12 | 3,42 | 3,78 | 3,69 | 3,90 | 4,00 | 4,18 | 4,15 |
| 8 | 4,20 | 3,76 | 3,72 | 3,68 | 3,60 | 3,56 | 3,71 | 3,47 | 3,54 | 3,84 | 4,25 | 4,17 | 4,38 | 4,52 | 4,75 | 4,70 |
| 9 | 4,63 | 4,18 | 4,14 | 4,02 | 4,03 | 3,91 | 4,04 | 3,83 | 3,95 | 4,24 | 4,64 | 4,65 | 4,84 | 4,87 | 5,22 | 5,23 |
| 10 | 5,02 | 4,56 | 4,52 | 4,37 | 4,41 | 4,26 | 4,33 | 4,14 | 4,26 | 4,60 | 5,05 | 5,11 | 5,24 | 5,29 | 5,57 | 5,66 |
| 11 | 5,40 | 4,90 | 4,85 | 4,68 | 4,73 | 4,60 | 4,67 | 4,43 | 4,55 | 4,90 | 5,42 | 5,43 | 5,54 | 5,65 | 5,99 | 6,04 |
| 12 | 5,77 | 5,22 | 5,13 | 4,94 | 5,01 | 4,88 | 4,99 | 4,75 | 4,81 | 5,17 | 5,73 | 5,72 | 5,89 | 5,94 | 6,32 | 6,40 |
| 13 | 6,11 | 5,54 | 5,41 | 5,17 | 5,25 | 5,13 | 5,27 | 5,07 | 5,10 | 5,42 | 6,02 | 6,04 | 6,22 | 6,22 | 6,62 | 6,68 |
| 14 | 6,48 | 5,87 | 5,71 | 5,42 | 5,48 | 5,37 | 5,53 | 5,37 | 5,43 | 5,74 | 6,30 | 6,39 | 6,50 | 6,62 | 6,91 | 6,96 |
| 15 | 6,77 | 6,10 | 5,93 | 5,66 | 5,70 | 5,55 | 5,74 | 5,61 | 5,69 | 6,03 | 6,58 | 6,71 | 6,75 | 6,91 | 7,25 | 7,23 |
| 16 | 7,07 | 6,35 | 6,15 | 5,89 | 5,93 | 5,75 | 5,94 | 5,82 | 5,93 | 6,29 | 6,87 | 6,95 | 7,03 | 7,24 | 7,50 | 7,51 |
| 17 | 7,35 | 6,58 | 6,37 | 6,11 | 6,14 | 5,93 | 6,12 | 6,01 | 6,13 | 6,51 | 7,11 | 7,26 | 7,27 | 7,45 | 7,76 | 7,79 |
| 18 | 7,62 | 6,81 | 6,60 | 6,34 | 6,35 | 6,11 | 6,31 | 6,19 | 6,31 | 6,70 | 7,33 | 7,44 | 7,53 | 7,73 | 7,98 | 8,03 |
| 19 | 7,88 | 7,04 | 6,82 | 6,57 | 6,56 | 6,28 | 6,48 | 6,38 | 6,49 | 6,88 | 7,52 | 7,63 | 7,81 | 7,92 | 8,22 | 8,23 |
| 20 | 8,09 | 7,27 | 7,05 | 6,79 | 6,78 | 6,42 | 6,65 | 6,53 | 6,68 | 7,06 | 7,69 | 7,83 | 8,04 | 8,11 | 8,43 | 8,48 |
| 21 | 8,29 | 7,48 | 7,25 | 6,99 | 6,98 | 6,55 | 6,81 | 6,68 | 6,86 | 7,24 | 7,86 | 8,06 | 8,28 | 8,27 | 8,56 | 8,66 |
| 22 | 8,48 | 7,68 | 7,43 | 7,17 | 7,17 | 6,68 | 6,97 | 6,82 | 7,03 | 7,41 | 8,02 | 8,24 | 8,43 | 8,43 | 8,75 | 8,84 |
| 23 | 8,67 | 7,87 | 7,60 | 7,33 | 7,35 | 6,80 | 7,12 | 6,96 | 7,19 | 7,57 | 8,18 | 8,37 | 8,59 | 8,59 | 8,94 | 9,01 |
| 24 | 8,84 | 8,06 | 7,76 | 7,48 | 7,50 | 6,91 | 7,26 | 7,10 | 7,35 | 7,73 | 8,33 | 8,56 | 8,76 | 8,73 | 9,07 | 9,18 |
| 25 | 9,07 | 8,27 | 7,97 | 7,67 | 7,68 | 7,07 | 7,43 | 7,26 | 7,50 | 7,90 | 8,49 | 8,72 | 8,88 | 8,88 | 9,24 | 9,35 |
| 26 | 9,26 | 8,44 | 8,14 | 7,84 | 7,84 | 7,21 | 7,56 | 7,40 | 7,64 | 8,05 | 8,63 | 8,87 | 8,99 | 9,00 | 9,35 | 9,51 |
| 27 | 9,42 | 8,59 | 8,28 | 7,98 | 7,98 | 7,34 | 7,68 | 7,51 | 7,75 | 8,18 | 8,76 | 9,00 | 9,11 | 9,10 | 9,50 | 9,60 |
| 28 | 9,54 | 8,69 | 8,39 | 8,08 | 8,09 | 7,45 | 7,78 | 7,60 | 7,83 | 8,28 | 8,87 | 9,09 | 9,20 | 9,17 | 9,58 | 9,71 |
| 29 | 9,66 | 8,80 | 8,50 | 8,19 | 8,20 | 7,56 | 7,88 | 7,70 | 7,92 | 8,39 | 8,97 | 9,18 | 9,28 | 9,28 | 9,69 | 9,83 |
| 30 | 9,76 | 8,89 | 8,59 | 8,28 | 8,29 | 7,65 | 7,97 | 7,78 | 8,00 | 8,47 | 9,06 | 9,28 | 9,40 | 9,35 | 9,78 | 9,90 |
| 31 | 9,85 | 8,96 | 8,65 | 8,35 | 8,36 | 7,72 | 8,04 | 7,85 | 8,06 | 8,54 | 9,14 | 9,34 | 9,45 | 9,41 | 9,82 | 9,95 |
| 32 | 9,91 | 9,03 | 8,71 | 8,41 | 8,42 | 7,78 | 8,09 | 7,91 | 8,12 | 8,61 | 9,20 | 9,40 | 9,49 | 9,46 | 9,89 | 10,00 |
| 33 | 9,96 | 9,07 | 8,76 | 8,45 | 8,46 | 7,82 | 8,13 | 7,95 | 8,16 | 8,66 | 9,25 | 9,43 | 9,55 | 9,48 | 9,94 | 10,04 |
| 34 | 9,99 | 9,10 | 8,78 | 8,48 | 8,49 | 7,84 | 8,16 | 7,98 | 8,19 | 8,69 | 9,28 | 9,50 | 9,57 | 9,49 | 9,95 | 10,09 |
| 35 | 10,04 | 9,14 | 8,82 | 8,51 | 8,52 | 7,87 | 8,19 | 8,01 | 8,22 | 8,73 | 9,32 | 9,54 | 9,60 | 9,53 | 10,00 | 10,12 |
| 36 | 10,09 | 9,18 | 8,85 | 8,55 | 8,55 | 7,91 | 8,22 | 8,04 | 8,25 | 8,76 | 9,36 | 9,64 | 9,63 | 9,59 | 10,07 | 10,18 |
| 37 | 10,11 | 9,20 | 8,88 | 8,57 | 8,57 | 7,93 | 8,24 | 8,06 | 8,26 | 8,79 | 9,39 | 9,64 | 9,65 | 9,64 | 10,12 | 10,19 |
| 38 | 10,15 | 9,24 | 8,91 | 8,60 | 8,60 | 7,95 | 8,26 | 8,08 | 8,28 | 8,82 | 9,42 | 9,69 | 9,66 | 9,67 | 10,16 | 10,23 |
| 39 | 10,17 | 9,26 | 8,93 | 8,62 | 8,62 | 7,97 | 8,28 | 8,10 | 8,30 | 8,83 | 9,43 | 9,71 | 9,69 | 9,68 | 10,19 | 10,26 |
| 40 | 10,19 | 9,27 | 8,94 | 8,63 | 8,63 | 7,98 | 8,29 | 8,11 | 8,31 | 8,84 | 9,44 | 9,72 | 9,69 | 9,69 | 10,20 | 10,28 |
| 41 | 10,22 | 9,29 | 8,95 | 8,65 | 8,65 | 7,99 | 8,30 | 8,12 | 8,32 | 8,85 | 9,46 | 9,76 | 9,71 | 9,71 | 10,21 | 10,30 |
| 42 | 10,22 | 9,29 | 8,96 | 8,65 | 8,65 | 8,00 | 8,31 | 8,13 | 8,33 | 8,86 | 9,46 | 9,77 | 9,71 | 9,71 | 10,22 | 10,31 |
| 43 | 10,24 | 9,31 | 8,97 | 8,66 | 8,66 | 8,00 | 8,32 | 8,13 | 8,34 | 8,87 | 9,47 | 9,79 | 9,71 | 9,72 | 10,24 | 10,33 |
| 44 | 10,25 | 9,31 | 8,98 | 8,67 | 8,67 | 8,01 | 8,32 | 8,14 | 8,34 | 8,87 | 9,48 | 9,79 | 9,72 | 9,72 | 10,25 | 10,34 |
| 45 | 10,27 | 9,32 | 8,98 | 8,67 | 8,67 | 8,02 | 8,33 | 8,15 | 8,35 | 8,88 | 9,48 | 9,80 | 9,72 | 9,73 | 10,27 | 10,35 |
| 46 | 10,27 | 9,33 | 8,99 | 8,68 | 8,68 | 8,02 | 8,34 | 8,15 | 8,36 | 8,88 | 9,49 | 9,82 | 9,72 | 9,75 | 10,27 | 10,37 |
| 47 | 10,28 | 9,34 | 9,00 | 8,69 | 8,69 | 8,03 | 8,34 | 8,16 | 8,36 | 8,89 | 9,50 | 9,83 | 9,72 | 9,76 | 10,29 | 10,37 |
| 48 | 10,29 | 9,34 | 9,00 | 8,70 | 8,70 | 8,04 | 8,35 | 8,17 | 8,37 | 8,90 | 9,50 | 9,83 | 9,72 | 9,76 | 10,30 | 10,38 |
| 49 | 10,29 | 9,34 | 9,00 | 8,70 | 8,70 | 8,04 | 8,35 | 8,17 | 8,37 | 8,90 | 9,50 | 9,83 | 9,72 | 9,76 | 10,30 | 10,38 |
| 50 | 10,29 | 9,34 | 9,00 | 8,70 | 8,70 | 8,04 | 8,35 | 8,17 | 8,37 | 8,90 | 9,50 | 9,84 | 9,72 | 9,76 | 10,30 | 10,38 |
| 51 | 10,29 | 9,34 | 9,00 | 8,70 | 8,70 | 8,04 | 8,35 | 8,17 | 8,37 | 8,90 | 9,50 | 9,84 | 9,72 | 9,76 | 10,30 | 10,38 |
| 52 | 10,29 | 9,34 | 9,00 | 8,70 | 8,70 | 8,04 | 8,35 | 8,17 | 8,37 | 8,90 | 9,50 | 9,85 | 9,72 | 9,76 | 10,30 | 10,38 |
| 53 | 10,29 | 9,34 | 9,00 | 8,70 | 8,70 | 8,04 | 8,35 | 8,17 | 8,37 | 8,90 | 9,50 | 9,85 | 9,72 | 9,76 | 10,30 | 10,38 |
| 54 | 10,29 | 9,34 | 9,00 | 8,70 | 8,70 | 8,04 | 8,35 | 8,17 | 8,37 | 8,90 | 9,50 | 9,85 | 9,72 | 9,76 | 10,30 | 10,38 |
| 55 | 10,29 | 9,34 | 9,00 | 8,70 | 8,70 | 8,04 | 8,35 | 8,17 | 8,37 | 8,90 | 9,50 | 9,85 | 9,72 | 9,76 | 10,30 | 10,38 |
| 56 | 10,29 | 9,34 | 9,00 | 8,70 | 8,70 | 8,04 | 8,35 | 8,17 | 8,37 | 8,90 | 9,50 | 9,85 | 9,72 | 9,76 | 10,30 | 10,38 |
| 57 | 10,29 | 9,34 | 9,00 | 8,70 | 8,70 | 8,04 | 8,35 | 8,17 | 8,37 | 8,90 | 9,50 | 9,85 | 9,72 | 9,76 | 10,30 | 10,38 |
| 58 | 10,29 | 9,34 | 9,00 | 8,70 | 8,70 | 8,04 | 8,35 | 8,17 | 8,37 | 8,90 | 9,50 | 9,85 | 9,72 | 9,76 | 10,30 | 10,38 |
| 59 | 10,29 | 9,34 | 9,00 | 8,70 | 8,70 | 8,04 | 8,35 | 8,17 | 8,37 | 8,90 | 9,50 | 9,85 | 9,72 | 9,76 | 10,30 | 10,38 |
| 60 | 10,29 | 9,34 | 9,00 | 8,70 | 8,70 | 8,04 | 8,35 | 8,17 | 8,37 | 8,90 | 9,50 | 9,85 | 9,72 | 9,76 | 10,30 | 10,38 |
| 61 | 10,29 | 9,34 | 9,00 | 8,70 | 8,70 | 8,04 | 8,35 | 8,17 | 8,37 | 8,90 | 9,50 | 9,85 | 9,72 | 9,76 | 10,30 | 10,38 |

5. Kumulert andel skilte. 1886-1995
(forts.)

| Varighet | 1966 | 1967 | 1968 | 1969 | 1970 | 1971 | 1972 | 1973 | 1974 | 1975 | 1976 | 1977 | 1978 | 1979 | 1980 | 1981 |
|----------|-------|-------|-------|-------|-------|-------|-------|-------|-------|-------|-------|-------|-------|-------|-------|-------|
| 0 | 0,01 | 0,01 | 0,00 | 0,01 | 0,04 | 0,01 | 0,01 | 0,01 | 0,00 | 0,01 | 0,04 | 0,01 | 0,04 | 0,04 | 0,02 | 0,02 |
| 1 | 0,13 | 0,12 | 0,10 | 0,13 | 0,15 | 0,10 | 0,10 | 0,12 | 0,13 | 0,11 | 0,16 | 0,18 | 0,18 | 0,20 | 0,20 | 0,16 |
| 2 | 0,55 | 0,73 | 0,56 | 0,61 | 0,65 | 0,62 | 0,52 | 0,58 | 0,76 | 0,70 | 0,85 | 0,79 | 0,86 | 0,89 | 0,85 | 0,85 |
| 3 | 1,32 | 1,53 | 1,43 | 1,42 | 1,55 | 1,55 | 1,49 | 1,66 | 1,81 | 1,90 | 2,04 | 2,06 | 2,19 | 2,22 | 2,27 | 2,30 |
| 4 | 2,14 | 2,50 | 2,49 | 2,46 | 2,53 | 2,63 | 2,60 | 2,90 | 3,27 | 3,36 | 3,54 | 3,61 | 3,94 | 4,06 | 4,03 | 3,99 |
| 5 | 3,03 | 3,34 | 3,51 | 3,46 | 3,80 | 3,82 | 3,72 | 4,21 | 4,76 | 4,90 | 4,93 | 5,07 | 5,52 | 5,84 | 5,73 | 5,79 |
| 6 | 3,80 | 4,12 | 4,32 | 4,43 | 4,85 | 4,95 | 4,71 | 5,33 | 5,99 | 6,25 | 6,29 | 6,59 | 7,02 | 7,50 | 7,27 | 7,58 |
| 7 | 4,59 | 4,84 | 5,17 | 5,19 | 5,71 | 5,77 | 5,78 | 6,41 | 7,12 | 7,42 | 7,63 | 7,96 | 8,28 | 9,00 | 8,68 | 9,23 |
| 8 | 5,13 | 5,47 | 5,85 | 5,80 | 6,37 | 6,60 | 6,68 | 7,60 | 8,25 | 8,54 | 8,74 | 9,34 | 9,56 | 10,25 | 9,96 | 10,66 |
| 9 | 5,66 | 6,07 | 6,45 | 6,36 | 7,00 | 7,40 | 7,52 | 8,54 | 9,41 | 9,59 | 9,85 | 10,62 | 10,79 | 11,32 | 11,18 | 11,96 |
| 10 | 6,00 | 6,52 | 6,97 | 6,86 | 7,63 | 8,04 | 8,22 | 9,50 | 10,25 | 10,64 | 10,87 | 11,61 | 11,74 | 12,39 | 12,25 | 13,13 |
| 11 | 6,41 | 6,92 | 7,50 | 7,33 | 8,18 | 8,62 | 8,90 | 10,32 | 11,09 | 11,57 | 12,02 | 12,60 | 12,74 | 13,36 | 13,27 | 14,23 |
| 12 | 6,77 | 7,36 | 7,91 | 7,69 | 8,69 | 9,09 | 9,53 | 10,96 | 11,82 | 12,48 | 12,93 | 13,53 | 13,66 | 14,29 | 14,29 | 15,31 |
| 13 | 7,09 | 7,68 | 8,24 | 8,04 | 9,14 | 9,54 | 10,10 | 11,54 | 12,48 | 13,22 | 13,69 | 14,39 | 14,56 | 15,25 | 15,24 | 16,24 |
| 14 | 7,39 | 7,96 | 8,57 | 8,44 | 9,48 | 9,94 | 10,57 | 12,17 | 13,12 | 13,89 | 14,46 | 15,20 | 15,40 | 16,15 | 16,11 | 17,14 |
| 15 | 7,64 | 8,27 | 8,87 | 8,74 | 9,79 | 10,33 | 11,08 | 12,64 | 13,72 | 14,57 | 15,17 | 15,89 | 16,13 | 16,99 | 17,01 | 18,08 |
| 16 | 7,95 | 8,54 | 9,11 | 9,02 | 10,15 | 10,74 | 11,43 | 13,19 | 14,29 | 15,18 | 15,88 | 16,57 | 16,85 | 17,73 | 17,89 | 18,97 |
| 17 | 8,22 | 8,77 | 9,36 | 9,32 | 10,42 | 11,02 | 11,78 | 13,68 | 14,73 | 15,77 | 16,52 | 17,21 | 17,48 | 18,54 | 18,59 | 19,81 |
| 18 | 8,49 | 9,03 | 9,63 | 9,60 | 10,66 | 11,34 | 12,06 | 14,11 | 15,15 | 16,33 | 17,06 | 17,77 | 18,13 | 19,29 | 19,28 | 20,52 |
| 19 | 8,68 | 9,30 | 9,89 | 9,96 | 10,88 | 11,58 | 12,37 | 14,43 | 15,58 | 16,85 | 17,63 | 18,33 | 18,79 | 19,93 | 19,88 | 21,26 |
| 20 | 8,86 | 9,55 | 10,17 | 10,24 | 11,12 | 11,90 | 12,69 | 14,76 | 16,02 | 17,30 | 18,12 | 18,92 | 19,33 | 20,53 | 20,54 | 21,96 |
| 21 | 9,09 | 9,73 | 10,43 | 10,47 | 11,37 | 12,14 | 12,96 | 15,06 | 16,34 | 17,68 | 18,55 | 19,39 | 19,80 | 21,11 | 21,14 | 22,61 |
| 22 | 9,27 | 9,95 | 10,59 | 10,71 | 11,59 | 12,42 | 13,20 | 15,40 | 16,67 | 18,05 | 18,95 | 19,84 | 20,25 | 21,56 | 21,68 | 23,24 |
| 23 | 9,41 | 10,16 | 10,75 | 10,91 | 11,83 | 12,62 | 13,45 | 15,69 | 17,01 | 18,38 | 19,34 | 20,20 | 20,68 | 22,10 | 22,14 | 23,85 |
| 24 | 9,58 | 10,29 | 10,95 | 11,13 | 11,99 | 12,78 | 13,76 | 15,91 | 17,31 | 18,66 | 19,65 | 20,54 | 21,00 | 22,53 | 22,59 | 24,33 |
| 25 | 9,71 | 10,45 | 11,16 | 11,30 | 12,19 | 13,00 | 13,92 | 16,14 | 17,56 | 18,97 | 19,96 | 20,84 | 21,36 | 22,91 | 22,95 | 24,70 |
| 26 | 9,86 | 10,54 | 11,29 | 11,47 | 12,41 | 13,20 | 14,06 | 16,31 | 17,75 | 19,24 | 20,23 | 21,11 | 21,67 | 23,23 | 23,28 | 25,11 |
| 27 | 9,94 | 10,71 | 11,39 | 11,63 | 12,52 | 13,38 | 14,25 | 16,49 | 17,97 | 19,48 | 20,41 | 21,32 | 21,92 | 23,53 | 23,55 | 25,43 |
| 28 | 10,05 | 10,79 | 11,48 | 11,75 | 12,67 | 13,50 | 14,44 | 16,66 | 18,13 | 19,66 | 20,58 | 21,50 | 22,12 | 23,71 | 23,82 | 25,71 |
| 29 | 10,15 | 10,88 | 11,60 | 11,84 | 12,81 | 13,62 | 14,57 | 16,82 | 18,30 | 19,80 | 20,79 | 21,68 | 22,31 | 23,88 | 24,04 | 25,93 |
| 30 | 10,25 | 10,97 | 11,70 | 11,92 | 12,90 | 13,72 | 14,71 | 16,95 | 18,45 | 19,98 | 20,90 | 21,82 | 22,49 | 24,03 | 24,25 | 26,14 |
| 31 | 10,35 | 11,08 | 11,80 | 11,99 | 12,96 | 13,84 | 14,79 | 17,04 | 18,55 | 20,09 | 21,03 | 21,92 | 22,62 | 24,14 | 24,40 | 26,30 |
| 32 | 10,41 | 11,16 | 11,87 | 12,05 | 13,05 | 13,95 | 14,86 | 17,17 | 18,70 | 20,20 | 21,18 | 22,00 | 22,71 | 24,28 | 24,54 | 26,43 |
| 33 | 10,46 | 11,23 | 11,94 | 12,12 | 13,11 | 14,00 | 14,97 | 17,25 | 18,81 | 20,28 | 21,28 | 22,06 | 22,81 | 24,36 | 24,63 | 26,56 |
| 34 | 10,48 | 11,29 | 12,00 | 12,15 | 13,16 | 14,04 | 15,00 | 17,31 | 18,89 | 20,40 | 21,33 | 22,17 | 22,89 | 24,42 | 24,71 | 26,67 |
| 35 | 10,53 | 11,34 | 12,01 | 12,20 | 13,20 | 14,11 | 15,08 | 17,37 | 18,96 | 20,47 | 21,40 | 22,23 | 22,95 | 24,50 | 24,76 | 26,73 |
| 36 | 10,56 | 11,37 | 12,02 | 12,25 | 13,23 | 14,13 | 15,13 | 17,41 | 19,01 | 20,51 | 21,45 | 22,31 | 23,00 | 24,57 | 24,82 | 26,84 |
| 37 | 10,58 | 11,40 | 12,07 | 12,27 | 13,25 | 14,17 | 15,19 | 17,44 | 19,04 | 20,55 | 21,48 | 22,37 | 23,06 | 24,62 | 24,87 | 26,91 |
| 38 | 10,64 | 11,46 | 12,08 | 12,30 | 13,27 | 14,22 | 15,23 | 17,47 | 19,08 | 20,58 | 21,50 | 22,40 | 23,11 | 24,65 | 24,90 | 26,97 |
| 39 | 10,67 | 11,47 | 12,10 | 12,31 | 13,31 | 14,23 | 15,26 | 17,50 | 19,08 | 20,60 | 21,52 | 22,44 | 23,13 | 24,67 | 24,92 | 27,00 |
| 40 | 10,70 | 11,50 | 12,11 | 12,32 | 13,32 | 14,28 | 15,29 | 17,53 | 19,11 | 20,63 | 21,55 | 22,47 | 23,14 | 24,69 | 24,95 | 27,06 |
| 41 | 10,72 | 11,53 | 12,13 | 12,32 | 13,33 | 14,30 | 15,30 | 17,57 | 19,16 | 20,64 | 21,56 | 22,50 | 23,17 | 24,72 | 24,96 | 27,07 |
| 42 | 10,72 | 11,54 | 12,15 | 12,34 | 13,33 | 14,31 | 15,32 | 17,59 | 19,20 | 20,66 | 21,58 | 22,51 | 23,19 | 24,74 | 24,99 | 27,10 |
| 43 | 10,74 | 11,54 | 12,16 | 12,34 | 13,34 | 14,31 | 15,32 | 17,59 | 19,21 | 20,68 | 21,59 | 22,53 | 23,20 | 24,75 | 25,00 | 27,11 |
| 44 | 10,75 | 11,55 | 12,19 | 12,37 | 13,34 | 14,33 | 15,33 | 17,59 | 19,24 | 20,69 | 21,60 | 22,54 | 23,22 | 24,75 | 25,01 | 27,13 |
| 45 | 10,75 | 11,57 | 12,19 | 12,38 | 13,35 | 14,34 | 15,33 | 17,60 | 19,25 | 20,69 | 21,61 | 22,54 | 23,22 | 24,75 | 25,01 | 27,13 |
| 46 | 10,76 | 11,57 | 12,21 | 12,38 | 13,35 | 14,34 | 15,33 | 17,60 | 19,25 | 20,72 | 21,63 | 22,55 | 23,22 | 24,75 | 25,02 | 27,14 |
| 47 | 10,76 | 11,58 | 12,22 | 12,38 | 13,36 | 14,34 | 15,33 | 17,60 | 19,25 | 20,72 | 21,63 | 22,55 | 23,22 | 24,76 | 25,03 | 27,15 |
| 48 | 10,77 | 11,58 | 12,24 | 12,39 | 13,37 | 14,35 | 15,35 | 17,60 | 19,26 | 20,73 | 21,64 | 22,55 | 23,24 | 24,77 | 25,04 | 27,15 |
| 49 | 10,77 | 11,58 | 12,24 | 12,40 | 13,38 | 14,35 | 15,35 | 17,60 | 19,26 | 20,75 | 21,64 | 22,55 | 23,24 | 24,77 | 25,04 | 27,16 |
| 50 | 10,77 | 11,58 | 12,24 | 12,40 | 13,38 | 14,35 | 15,35 | 17,60 | 19,26 | 20,75 | 21,64 | 22,57 | 23,24 | 24,78 | 25,04 | 27,16 |
| 51 | 10,77 | 11,58 | 12,24 | 12,40 | 13,38 | 14,36 | 15,35 | 17,60 | 19,26 | 20,75 | 21,64 | 22,57 | 23,24 | 24,78 | 25,04 | 27,18 |
| 52 | 10,77 | 11,59 | 12,24 | 12,40 | 13,38 | 14,36 | 15,35 | 17,61 | 19,26 | 20,75 | 21,64 | 22,58 | 23,24 | 24,78 | 25,05 | 27,18 |
| 53 | 10,78 | 11,59 | 12,24 | 12,40 | 13,38 | 14,36 | 15,35 | 17,61 | 19,26 | 20,75 | 21,64 | 22,58 | 23,24 | 24,78 | 25,05 | 27,18 |
| 54 | 10,78 | 11,59 | 12,24 | 12,40 | 13,38 | 14,36 | 15,35 | 17,61 | 19,26 | 20,75 | 21,64 | 22,58 | 23,24 | 24,78 | 25,05 | 27,18 |
| 55 | 10,79 | 11,59 | 12,24 | 12,40 | 13,38 | 14,36 | 15,35 | 17,61 | 19,26 | 20,75 | 21,64 | 22,58 | 23,24 | 24,78 | 25,05 | 27,18 |
| 56 | 10,79 | 11,59 | 12,24 | 12,40 | 13,38 | 14,36 | 15,35 | 17,61 | 19,26 | 20,75 | 21,64 | 22,58 | 23,24 | 24,78 | 25,05 | 27,18 |
| 57 | 10,79 | 11,59 | 12,24 | 12,40 | 13,38 | 14,36 | 15,35 | 17,61 | 19,26 | 20,75 | 21,64 | 22,58 | 23,24 | 24,78 | 25,05 | 27,18 |
| 58 | 10,79 | 11,59 | 12,24 | 12,41 | 13,38 | 14,36 | 15,35 | 17,61 | 19,26 | 20,75 | 21,64 | 22,58 | 23,24 | 24,78 | 25,05 | 27,18 |
| 59 | 10,79 | 11,59 | 12,24 | 12,41 | 13,38 | 14,36 | 15,35 | 17,61 | 19,26 | 20,75 | 21,64 | 22,58 | 23,24 | 24,78 | 25,05 | 27,18 |
| 60 | 10,79 | 11,59 | 12,24 | 12,41 | 13,38 | 14,36 | 15,35 | 17,61 | 19,26 | 20,75 | 21,64 | 22,58 | 23,24 | 24,78 | 25,05 | 27,18 |
| 61 | 10,79 | 11,59 | 12,24 | 12,41 | 13,38 | 14,36 | 15,35 | 17,61 | 19,26 | 20,75 | 21,64 | 22,58 | 23,24 | 24,78 | 25,05 | 27,18 |

5. Kumulert andel skilte. 1886-1995
(forts.)

| Varighet | 1982 | 1983 | 1984 | 1985 | 1986 | 1987 | 1988 | 1989 | 1990 | 1991 | 1992 | 1993 | 1994 | 1995 |
|----------|-------|-------|-------|-------|-------|-------|-------|-------|-------|-------|-------|-------|-------|-------|
| 0 | 0,05 | 0,05 | 0,06 | 0,04 | 0,01 | 0,03 | 0,04 | 0,07 | 0,09 | 0,11 | 0,09 | 0,11 | 0,18 | 0,04 |
| 1 | 0,19 | 0,18 | 0,17 | 0,26 | 0,23 | 0,16 | 0,23 | 0,28 | 0,31 | 0,35 | 0,29 | 0,27 | 0,35 | 0,45 |
| 2 | 0,93 | 0,85 | 0,95 | 0,98 | 1,11 | 1,20 | 1,03 | 1,23 | 1,55 | 1,43 | 1,27 | 1,29 | 1,59 | 2,17 |
| 3 | 2,43 | 2,45 | 2,68 | 2,53 | 2,94 | 3,60 | 3,05 | 3,34 | 3,85 | 3,70 | 3,32 | 3,57 | 3,84 | 4,82 |
| 4 | 4,30 | 4,60 | 4,78 | 4,67 | 5,23 | 6,09 | 5,84 | 6,08 | 6,62 | 6,68 | 6,15 | 6,81 | 6,51 | 7,42 |
| 5 | 6,13 | 6,66 | 6,92 | 6,72 | 7,54 | 8,54 | 8,43 | 9,10 | 9,79 | 9,62 | 9,01 | 9,98 | 9,73 | 10,32 |
| 6 | 7,74 | 8,57 | 9,02 | 8,62 | 9,61 | 10,69 | 10,95 | 11,75 | 12,95 | 12,43 | 11,52 | 12,81 | 12,66 | 13,37 |
| 7 | 9,37 | 10,32 | 10,70 | 10,39 | 11,30 | 12,60 | 13,11 | 14,06 | 15,51 | 15,28 | 14,16 | 15,33 | 15,36 | 16,01 |
| 8 | 10,77 | 11,96 | 12,21 | 11,96 | 12,80 | 14,29 | 14,97 | 16,18 | 17,89 | 17,74 | 16,68 | 17,99 | 17,82 | 18,37 |
| 9 | 11,99 | 13,43 | 13,61 | 13,33 | 14,20 | 15,90 | 16,75 | 17,94 | 20,02 | 19,87 | 18,89 | 20,45 | 20,00 | 20,69 |
| 10 | 13,08 | 14,62 | 14,96 | 14,72 | 15,66 | 17,34 | 18,39 | 19,62 | 21,92 | 21,69 | 20,88 | 22,68 | 22,19 | 22,80 |
| 11 | 14,28 | 15,78 | 16,16 | 16,04 | 16,80 | 18,61 | 19,69 | 21,09 | 23,63 | 23,30 | 22,60 | 24,55 | 24,27 | 24,59 |
| 12 | 15,37 | 16,83 | 17,33 | 17,18 | 17,95 | 19,74 | 21,02 | 22,47 | 25,14 | 25,03 | 24,40 | 26,31 | 26,17 | 26,16 |
| 13 | 16,31 | 17,82 | 18,33 | 18,27 | 18,97 | 20,91 | 22,23 | 23,78 | 26,58 | 26,60 | 25,93 | 27,97 | 27,85 | 27,74 |
| 14 | 17,30 | 18,77 | 19,33 | 19,29 | 19,94 | 21,98 | 23,38 | 25,02 | 27,90 | 28,01 | 27,45 | 29,60 | 29,39 | 29,10 |
| 15 | 18,25 | 19,69 | 20,32 | 20,39 | 20,87 | 23,01 | 24,41 | 26,17 | 29,26 | 29,16 | 28,78 | 31,08 | 30,76 | 30,42 |
| 16 | 19,08 | 20,60 | 21,22 | 21,42 | 21,77 | 23,94 | 25,35 | 27,25 | 30,48 | 30,41 | 30,17 | 32,36 | 32,09 | 31,73 |
| 17 | 20,05 | 21,48 | 22,11 | 22,33 | 22,66 | 24,86 | 26,23 | 28,24 | 31,61 | 31,58 | 31,37 | 33,49 | 33,41 | 32,81 |
| 18 | 20,81 | 22,36 | 23,15 | 23,32 | 23,62 | 25,78 | 27,19 | 29,19 | 32,73 | 32,71 | 32,60 | 34,70 | 34,62 | 33,96 |
| 19 | 21,61 | 23,19 | 24,05 | 24,45 | 24,49 | 26,64 | 28,01 | 30,15 | 33,77 | 33,81 | 33,73 | 36,00 | 35,90 | 35,08 |
| 20 | 22,31 | 24,05 | 24,87 | 25,51 | 25,21 | 27,49 | 28,90 | 31,11 | 34,85 | 34,88 | 34,86 | 37,09 | 37,18 | 36,20 |
| 21 | 23,08 | 24,78 | 25,72 | 26,42 | 26,05 | 28,37 | 29,75 | 32,02 | 35,80 | 35,84 | 35,86 | 38,24 | 38,41 | 37,33 |
| 22 | 23,76 | 25,37 | 26,47 | 27,24 | 26,81 | 29,13 | 30,50 | 32,81 | 36,69 | 36,81 | 36,78 | 39,31 | 39,35 | 38,43 |
| 23 | 24,43 | 26,01 | 27,11 | 27,99 | 27,49 | 29,71 | 31,32 | 33,72 | 37,50 | 37,67 | 37,62 | 40,23 | 40,41 | 39,34 |
| 24 | 24,97 | 26,50 | 27,72 | 28,61 | 28,12 | 30,35 | 31,98 | 34,53 | 38,32 | 38,49 | 38,40 | 41,11 | 41,41 | 40,23 |
| 25 | 25,44 | 26,95 | 28,26 | 29,18 | 28,65 | 30,94 | 32,62 | 35,06 | 39,08 | 39,26 | 39,15 | 41,98 | 42,24 | 41,02 |
| 26 | 25,77 | 27,37 | 28,80 | 29,69 | 29,11 | 31,44 | 33,14 | 35,53 | 39,55 | 39,99 | 39,79 | 42,71 | 42,94 | 41,79 |
| 27 | 26,03 | 27,76 | 29,21 | 30,13 | 29,58 | 32,00 | 33,65 | 35,92 | 40,04 | 40,55 | 40,34 | 43,41 | 43,58 | 42,40 |
| 28 | 26,34 | 28,15 | 29,52 | 30,47 | 29,92 | 32,40 | 34,16 | 36,29 | 40,53 | 41,03 | 40,82 | 43,94 | 44,13 | 42,91 |
| 29 | 26,54 | 28,42 | 29,87 | 30,82 | 30,27 | 32,74 | 34,52 | 36,66 | 40,89 | 41,41 | 41,31 | 44,37 | 44,68 | 43,45 |
| 30 | 26,71 | 28,67 | 30,09 | 31,08 | 30,57 | 33,00 | 34,92 | 36,97 | 41,20 | 41,79 | 41,64 | 44,74 | 45,07 | 43,91 |
| 31 | 26,87 | 28,87 | 30,33 | 31,33 | 30,85 | 33,22 | 35,22 | 37,30 | 41,50 | 42,06 | 41,94 | 45,17 | 45,44 | 44,25 |
| 32 | 26,99 | 29,04 | 30,54 | 31,54 | 30,99 | 33,43 | 35,39 | 37,47 | 41,70 | 42,40 | 42,22 | 45,47 | 45,72 | 44,49 |
| 33 | 27,09 | 29,23 | 30,69 | 31,74 | 31,15 | 33,64 | 35,57 | 37,67 | 41,91 | 42,60 | 42,45 | 45,73 | 46,00 | 44,68 |
| 34 | 27,20 | 29,32 | 30,83 | 31,86 | 31,31 | 33,80 | 35,72 | 37,83 | 42,15 | 42,80 | 42,61 | 45,97 | 46,25 | 44,82 |
| 35 | 27,27 | 29,40 | 30,92 | 31,96 | 31,37 | 33,95 | 35,82 | 37,98 | 42,29 | 42,92 | 42,79 | 46,11 | 46,45 | 44,98 |
| 36 | 27,33 | 29,49 | 30,98 | 32,05 | 31,49 | 34,07 | 35,91 | 38,08 | 42,41 | 43,09 | 42,92 | 46,29 | 46,62 | 45,10 |
| 37 | 27,40 | 29,55 | 31,05 | 32,16 | 31,56 | 34,15 | 36,01 | 38,16 | 42,51 | 43,20 | 43,07 | 46,44 | 46,73 | 45,19 |
| 38 | 27,45 | 29,62 | 31,11 | 32,25 | 31,62 | 34,22 | 36,07 | 38,28 | 42,57 | 43,29 | 43,17 | 46,56 | 46,82 | 45,27 |
| 39 | 27,48 | 29,66 | 31,16 | 32,31 | 31,65 | 34,26 | 36,14 | 38,39 | 42,65 | 43,37 | 43,25 | 46,64 | 46,95 | 45,36 |
| 40 | 27,51 | 29,68 | 31,21 | 32,34 | 31,69 | 34,31 | 36,21 | 38,46 | 42,71 | 43,42 | 43,31 | 46,71 | 47,01 | 45,41 |
| 41 | 27,54 | 29,71 | 31,26 | 32,37 | 31,74 | 34,35 | 36,26 | 38,52 | 42,80 | 43,49 | 43,35 | 46,78 | 47,11 | 45,47 |
| 42 | 27,55 | 29,74 | 31,27 | 32,42 | 31,77 | 34,39 | 36,29 | 38,56 | 42,85 | 43,55 | 43,41 | 46,84 | 47,16 | 45,49 |
| 43 | 27,56 | 29,75 | 31,30 | 32,44 | 31,79 | 34,42 | 36,33 | 38,59 | 42,89 | 43,58 | 43,46 | 46,90 | 47,22 | 45,51 |
| 44 | 27,58 | 29,77 | 31,31 | 32,46 | 31,81 | 34,44 | 36,36 | 38,62 | 42,91 | 43,63 | 43,49 | 46,93 | 47,26 | 45,54 |
| 45 | 27,58 | 29,81 | 31,32 | 32,48 | 31,82 | 34,47 | 36,37 | 38,64 | 42,93 | 43,65 | 43,51 | 46,95 | 47,29 | 45,57 |
| 46 | 27,59 | 29,82 | 31,34 | 32,48 | 31,85 | 34,49 | 36,38 | 38,66 | 42,96 | 43,66 | 43,52 | 46,97 | 47,35 | 45,57 |
| 47 | 27,60 | 29,83 | 31,35 | 32,50 | 31,85 | 34,49 | 36,39 | 38,68 | 42,96 | 43,68 | 43,55 | 46,99 | 47,37 | 45,59 |
| 48 | 27,60 | 29,84 | 31,36 | 32,50 | 31,86 | 34,49 | 36,40 | 38,69 | 42,98 | 43,68 | 43,56 | 47,03 | 47,38 | 45,60 |
| 49 | 27,60 | 29,85 | 31,36 | 32,50 | 31,87 | 34,50 | 36,40 | 38,70 | 42,99 | 43,69 | 43,57 | 47,05 | 47,39 | 45,61 |
| 50 | 27,60 | 29,85 | 31,37 | 32,50 | 31,87 | 34,50 | 36,42 | 38,70 | 42,99 | 43,69 | 43,57 | 47,06 | 47,39 | 45,62 |
| 51 | 27,61 | 29,86 | 31,38 | 32,50 | 31,87 | 34,50 | 36,42 | 38,71 | 42,99 | 43,70 | 43,58 | 47,06 | 47,40 | 45,62 |
| 52 | 27,62 | 29,86 | 31,39 | 32,50 | 31,87 | 34,50 | 36,42 | 38,71 | 42,99 | 43,70 | 43,59 | 47,06 | 47,41 | 45,62 |
| 53 | 27,62 | 29,86 | 31,39 | 32,50 | 31,87 | 34,50 | 36,42 | 38,71 | 43,00 | 43,70 | 43,59 | 47,06 | 47,41 | 45,63 |
| 54 | 27,62 | 29,86 | 31,39 | 32,51 | 31,87 | 34,51 | 36,42 | 38,71 | 43,00 | 43,70 | 43,59 | 47,06 | 47,41 | 45,63 |
| 55 | 27,62 | 29,86 | 31,39 | 32,51 | 31,87 | 34,51 | 36,42 | 38,71 | 43,01 | 43,70 | 43,59 | 47,07 | 47,41 | 45,63 |
| 56 | 27,62 | 29,86 | 31,39 | 32,51 | 31,87 | 34,51 | 36,42 | 38,71 | 43,01 | 43,71 | 43,59 | 47,08 | 47,41 | 45,64 |
| 57 | 27,62 | 29,86 | 31,39 | 32,51 | 31,87 | 34,51 | 36,42 | 38,71 | 43,01 | 43,71 | 43,59 | 47,08 | 47,41 | 45,64 |
| 58 | 27,62 | 29,86 | 31,40 | 32,51 | 31,87 | 34,51 | 36,42 | 38,71 | 43,01 | 43,71 | 43,59 | 47,08 | 47,41 | 45,64 |
| 59 | 27,62 | 29,86 | 31,40 | 32,51 | 31,87 | 34,51 | 36,42 | 38,71 | 43,01 | 43,71 | 43,59 | 47,08 | 47,41 | 45,64 |
| 60 | 27,62 | 29,86 | 31,40 | 32,51 | 31,88 | 34,51 | 36,42 | 38,71 | 43,01 | 43,71 | 43,59 | 47,08 | 47,41 | 45,64 |
| 61 | 27,62 | 29,86 | 31,40 | 32,52 | 31,88 | 34,51 | 36,42 | 38,71 | 43,01 | 43,71 | 43,59 | 47,08 | 47,41 | 45,65 |

6. Antall skilsmisser for ekteskapskohortene 1860-1995, etter ekteskapsvarighet

| Varighet | 1860 | 1861 | 1862 | 1863 | 1864 | 1865 | 1866 | 1867 | 1868 | 1869 | 1870 | 1871 | 1872 | 1873 | 1874 |
|----------|------|------|------|------|------|------|------|------|------|------|------|------|------|------|------|
| 0 | | | | | | | | | | | | | | | |
| 1 | | | | | | | | | | | | | | | |
| 2 | | | | | | | | | | | | | | | |
| 3 | | | | | | | | | | | | | | | |
| 4 | | | | | | | | | | | | | | | |
| 5 | | | | | | | | | | | | | | | |
| 6 | | | | | | | | | | | | | | | |
| 7 | | | | | | | | | | | | | | | |
| 8 | | | | | | | | | | | | | | | |
| 9 | | | | | | | | | | | | | | | |
| 10 | | | | | | | | | | | | | | | |
| 11 | | | | | | | | | | | | | | | |
| 12 | | | | | | | | | | | | | | | 2 |
| 13 | | | | | | | | | | | | | | 2 | 1 |
| 14 | | | | | | | | | | | | | 2 | 1 | 2 |
| 15 | | | | | | | | | | | | 2 | 1 | 2 | 2 |
| 16 | | | | | | | | | | | 2 | 1 | 1 | 2 | 2 |
| 17 | | | | | | | | | | 1 | 1 | 1 | 2 | 1 | 2 |
| 18 | | | | | | | | | 1 | 1 | 1 | 1 | 1 | 2 | 3 |
| 19 | | | | | | | | 1 | 1 | 1 | 1 | 1 | 2 | 3 | 3 |
| 20 | | | | | | | 1 | 1 | 1 | 1 | 1 | 2 | 2 | 3 | 4 |
| 21 | | | | | | 1 | 1 | 1 | 1 | 1 | 2 | 2 | 3 | 3 | 3 |
| 22 | | | | | 1 | 1 | 1 | 1 | 1 | 1 | 2 | 3 | 3 | 3 | 2 |
| 23 | | | | 1 | 1 | 1 | 1 | 1 | 1 | 2 | 2 | 3 | 3 | 2 | 2 |
| 24 | | | 1 | 1 | 1 | 1 | 1 | 1 | 2 | 2 | 2 | 2 | 2 | 2 | 3 |
| 25 | | 1 | 1 | 1 | 1 | 1 | 1 | 2 | 2 | 2 | 2 | 2 | 2 | 3 | 3 |
| 26 | 0 | 0 | 0 | 1 | 1 | 1 | 1 | 1 | 1 | 1 | 1 | 1 | 2 | 2 | 1 |
| 27 | 0 | 0 | 0 | 0 | 1 | 1 | 1 | 1 | 1 | 1 | 1 | 2 | 1 | 1 | 2 |
| 28 | 0 | 0 | 0 | 0 | 1 | 1 | 1 | 1 | 1 | 1 | 1 | 1 | 1 | 1 | 1 |
| 29 | 0 | 0 | 1 | 1 | 1 | 1 | 1 | 1 | 1 | 1 | 1 | 1 | 1 | 1 | 2 |
| 30 | 0 | 0 | 1 | 1 | 1 | 1 | 1 | 1 | 1 | 1 | 1 | 1 | 1 | 1 | 1 |
| 31 | 0 | 0 | 1 | 1 | 1 | 1 | 1 | 1 | 1 | 1 | 1 | 1 | 1 | 1 | 1 |
| 32 | 0 | 1 | 1 | 1 | 0 | 0 | 1 | 1 | 1 | 1 | 1 | 1 | 1 | 1 | 1 |
| 33 | 0 | 0 | 0 | 0 | 0 | 1 | 0 | 0 | 1 | 1 | 1 | 1 | 1 | 1 | 1 |
| 34 | 0 | 0 | 0 | 0 | 0 | 0 | 0 | 0 | 0 | 1 | 1 | 1 | 1 | 1 | 1 |
| 35 | 0 | 0 | 0 | 0 | 0 | 0 | 0 | 0 | 1 | 1 | 1 | 1 | 1 | 1 | 1 |
| 36 | 0 | 0 | 0 | 0 | 0 | 0 | 0 | 1 | 1 | 1 | 1 | 1 | 1 | 1 | 1 |
| 37 | 0 | 0 | 0 | 0 | 0 | 0 | 0 | 0 | 0 | 0 | 1 | 1 | 1 | 1 | 1 |
| 38 | 0 | 0 | 0 | 0 | 0 | 0 | 0 | 1 | 0 | 1 | 1 | 1 | 1 | 1 | 1 |
| 39 | 0 | 0 | 0 | 0 | 0 | 0 | 0 | 0 | 0 | 0 | 1 | 1 | 1 | 1 | 1 |
| 40 | 0 | 0 | 0 | 0 | 0 | 0 | 0 | 0 | 0 | 0 | 0 | 0 | 1 | 1 | 0 |
| 41 | 0 | 0 | 0 | 0 | 0 | 0 | 0 | 0 | 0 | 1 | 1 | 1 | 1 | 1 | 1 |
| 42 | 0 | 0 | 0 | 0 | 0 | 0 | 0 | 0 | 0 | 0 | 0 | 0 | 0 | 0 | 0 |
| 43 | 0 | 0 | 0 | 0 | 0 | 0 | 0 | 0 | 0 | 0 | 0 | 0 | 0 | 0 | 0 |
| 44 | 0 | 0 | 0 | 0 | 0 | 0 | 0 | 0 | 0 | 0 | 0 | 0 | 0 | 0 | 0 |
| 45 | 0 | 0 | 0 | 0 | 0 | 0 | 0 | 0 | 0 | 0 | 0 | 0 | 0 | 0 | 0 |
| 46 | 0 | 0 | 0 | 0 | 0 | 0 | 0 | 0 | 0 | 0 | 0 | 0 | 0 | 0 | 0 |
| 47 | 0 | 0 | 0 | 0 | 0 | 0 | 0 | 0 | 0 | 0 | 0 | 0 | 0 | 0 | 0 |
| 48 | 0 | 0 | 0 | 0 | 0 | 0 | 0 | 0 | 0 | 0 | 0 | 0 | 0 | 0 | 0 |
| 49 | 0 | 0 | 0 | 0 | 0 | 0 | 0 | 0 | 0 | 0 | 0 | 0 | 0 | 0 | 0 |
| 50 | 0 | 0 | 0 | 0 | 0 | 0 | 0 | 0 | 0 | 0 | 0 | 0 | 0 | 0 | 0 |
| 51 | 0 | 0 | 0 | 0 | 0 | 0 | 0 | 0 | 0 | 0 | 0 | 0 | 0 | 0 | 0 |
| 52 | 0 | 0 | 0 | 0 | 0 | 0 | 0 | 0 | 0 | 0 | 0 | 0 | 0 | 0 | 0 |
| 53 | 0 | 0 | 0 | 0 | 0 | 0 | 0 | 0 | 0 | 0 | 0 | 0 | 0 | 0 | 0 |
| 54 | 0 | 0 | 0 | 0 | 0 | 0 | 0 | 0 | 0 | 0 | 0 | 0 | 0 | 0 | 0 |
| 55 | 0 | 0 | 0 | 0 | 0 | 0 | 0 | 0 | 0 | 0 | 0 | 0 | 0 | 0 | 0 |
| 56 | 0 | 0 | 0 | 0 | 0 | 0 | 0 | 0 | 0 | 0 | 0 | 0 | 0 | 0 | 0 |
| 57 | 0 | 0 | 0 | 0 | 0 | 0 | 0 | 0 | 0 | 0 | 0 | 0 | 0 | 0 | 0 |
| 58 | 0 | 0 | 0 | 0 | 0 | 0 | 0 | 0 | 0 | 0 | 0 | 0 | 0 | 0 | 0 |
| 59 | 0 | 0 | 0 | 0 | 0 | 0 | 0 | 0 | 0 | 0 | 0 | 0 | 0 | 0 | 0 |
| 60 | 0 | 0 | 0 | 0 | 0 | 0 | 0 | 0 | 0 | 0 | 0 | 0 | 0 | 0 | 0 |
| 61 | 0 | 0 | 0 | 0 | 0 | 0 | 0 | 0 | 0 | 0 | 0 | 0 | 0 | 0 | 0 |

6. Antall skilsmisser for ekteskapskohortene 1860-1995, etter ekteskapsvarighet
 (forts.)

| Varighet | 1875 | 1876 | 1877 | 1878 | 1879 | 1880 | 1881 | 1882 | 1883 | 1884 | 1885 | 1886 | 1887 | 1888 | 1889 |
|----------|------|------|------|------|------|------|------|------|------|------|------|------|------|------|------|
| 0 | | | | | | | | | | | | 0 | 0 | 0 | 0 |
| 1 | | | | | | | | | | | 0 | 0 | 0 | 0 | 0 |
| 2 | | | | | | | | | | 0 | 0 | 0 | 0 | 0 | 0 |
| 3 | | | | | | | | | 1 | 1 | 1 | 1 | 1 | 1 | 2 |
| 4 | | | | | | | | 1 | 1 | 1 | 1 | 1 | 2 | 2 | 3 |
| 5 | | | | | | | 1 | 1 | 1 | 1 | 1 | 2 | 2 | 3 | 3 |
| 6 | | | | | | 4 | 3 | 3 | 4 | 4 | 5 | 4 | 8 | 7 | 9 |
| 7 | | | | | 3 | 2 | 2 | 4 | 3 | 5 | 5 | 7 | 7 | 7 | 7 |
| 8 | | | | 2 | 1 | 2 | 2 | 2 | 3 | 4 | 5 | 6 | 6 | 5 | 5 |
| 9 | | | 2 | 1 | 2 | 2 | 2 | 3 | 4 | 5 | 5 | 6 | 5 | 5 | 7 |
| 10 | | 2 | 1 | 1 | 2 | 2 | 2 | 3 | 4 | 5 | 5 | 4 | 4 | 6 | 5 |
| 11 | 3 | 2 | 2 | 4 | 3 | 4 | 5 | 7 | 7 | 8 | 6 | 6 | 9 | 8 | 7 |
| 12 | 2 | 2 | 2 | 3 | 3 | 4 | 6 | 6 | 6 | 5 | 5 | 8 | 8 | 7 | 8 |
| 13 | 2 | 2 | 2 | 3 | 4 | 5 | 6 | 6 | 5 | 5 | 7 | 6 | 5 | 7 | 7 |
| 14 | 2 | 2 | 3 | 4 | 5 | 6 | 6 | 5 | 5 | 7 | 6 | 5 | 7 | 8 | 9 |
| 15 | 2 | 3 | 4 | 5 | 5 | 5 | 5 | 4 | 7 | 6 | 5 | 6 | 6 | 9 | 8 |
| 16 | 2 | 3 | 4 | 5 | 5 | 4 | 4 | 6 | 5 | 4 | 5 | 5 | 7 | 7 | 8 |
| 17 | 3 | 4 | 4 | 4 | 4 | 4 | 5 | 5 | 4 | 5 | 5 | 6 | 6 | 7 | 6 |
| 18 | 4 | 4 | 4 | 3 | 3 | 5 | 4 | 4 | 4 | 4 | 6 | 6 | 7 | 6 | 9 |
| 19 | 4 | 4 | 3 | 3 | 5 | 4 | 3 | 4 | 4 | 6 | 5 | 6 | 6 | 8 | 8 |
| 20 | 4 | 3 | 3 | 5 | 4 | 3 | 4 | 4 | 5 | 5 | 6 | 6 | 8 | 8 | 9 |
| 21 | 3 | 3 | 4 | 3 | 3 | 4 | 4 | 5 | 5 | 6 | 5 | 8 | 7 | 9 | 10 |
| 22 | 2 | 4 | 3 | 3 | 3 | 3 | 5 | 4 | 5 | 5 | 7 | 6 | 8 | 9 | 9 |
| 23 | 3 | 3 | 2 | 3 | 3 | 4 | 4 | 5 | 4 | 6 | 6 | 7 | 8 | 8 | 10 |
| 24 | 3 | 2 | 3 | 3 | 4 | 4 | 4 | 4 | 6 | 5 | 7 | 8 | 8 | 9 | 9 |
| 25 | 2 | 3 | 3 | 4 | 4 | 4 | 4 | 6 | 5 | 6 | 7 | 7 | 9 | 9 | 8 |
| 26 | 2 | 2 | 3 | 3 | 3 | 3 | 4 | 4 | 5 | 5 | 5 | 6 | 7 | 6 | 7 |
| 27 | 2 | 2 | 2 | 3 | 2 | 4 | 3 | 4 | 5 | 5 | 6 | 6 | 5 | 6 | 6 |
| 28 | 2 | 2 | 2 | 2 | 3 | 3 | 3 | 4 | 4 | 4 | 4 | 4 | 5 | 4 | 5 |
| 29 | 2 | 2 | 2 | 3 | 3 | 3 | 4 | 4 | 5 | 5 | 4 | 5 | 5 | 5 | 6 |
| 30 | 2 | 2 | 2 | 2 | 3 | 3 | 3 | 4 | 4 | 3 | 4 | 4 | 4 | 5 | 5 |
| 31 | 1 | 2 | 2 | 2 | 3 | 3 | 3 | 3 | 3 | 3 | 3 | 3 | 4 | 4 | 3 |
| 32 | 2 | 2 | 2 | 2 | 2 | 3 | 3 | 2 | 3 | 3 | 3 | 3 | 3 | 3 | 4 |
| 33 | 1 | 1 | 2 | 2 | 2 | 2 | 2 | 2 | 2 | 2 | 2 | 2 | 2 | 3 | 2 |
| 34 | 1 | 1 | 1 | 1 | 1 | 1 | 1 | 1 | 1 | 2 | 2 | 1 | 2 | 2 | 1 |
| 35 | 1 | 1 | 1 | 1 | 1 | 2 | 1 | 2 | 2 | 2 | 1 | 2 | 2 | 1 | 2 |
| 36 | 1 | 2 | 2 | 1 | 2 | 2 | 2 | 2 | 2 | 2 | 2 | 2 | 2 | 2 | 2 |
| 37 | 1 | 1 | 1 | 1 | 1 | 1 | 1 | 1 | 1 | 1 | 1 | 1 | 1 | 1 | 1 |
| 38 | 1 | 1 | 1 | 1 | 1 | 1 | 1 | 1 | 2 | 1 | 1 | 1 | 1 | 2 | 2 |
| 39 | 1 | 1 | 1 | 1 | 1 | 1 | 1 | 1 | 1 | 1 | 1 | 1 | 1 | 1 | 1 |
| 40 | 1 | 1 | 1 | 1 | 1 | 1 | 1 | 1 | 1 | 1 | 1 | 1 | 1 | 1 | 1 |
| 41 | 1 | 1 | 1 | 1 | 1 | 1 | 1 | 1 | 1 | 1 | 1 | 1 | 1 | 1 | 0 |
| 42 | 0 | 0 | 0 | 0 | 0 | 0 | 0 | 0 | 0 | 0 | 0 | 1 | 0 | 0 | 1 |
| 43 | 0 | 0 | 0 | 1 | 0 | 0 | 0 | 0 | 1 | 1 | 1 | 0 | 0 | 1 | 1 |
| 44 | 0 | 0 | 0 | 0 | 0 | 0 | 0 | 0 | 0 | 1 | 0 | 0 | 1 | 1 | 1 |
| 45 | 0 | 0 | 0 | 0 | 0 | 0 | 1 | 1 | 1 | 0 | 0 | 1 | 1 | 1 | 0 |
| 46 | 0 | 0 | 0 | 0 | 0 | 0 | 0 | 1 | 0 | 1 | 0 | 0 | 0 | 0 | 0 |
| 47 | 0 | 0 | 0 | 0 | 0 | 0 | 0 | 0 | 0 | 0 | 0 | 0 | 0 | 0 | 0 |
| 48 | 0 | 0 | 0 | 0 | 0 | 0 | 0 | 1 | 0 | 0 | 0 | 0 | 0 | 0 | 1 |
| 49 | 0 | 0 | 0 | 0 | 0 | 0 | 0 | 0 | 0 | 0 | 0 | 0 | 0 | 0 | 0 |
| 50 | 0 | 0 | 0 | 0 | 0 | 0 | 0 | 0 | 0 | 0 | 0 | 0 | 0 | 0 | 0 |
| 51 | 0 | 0 | 0 | 0 | 0 | 0 | 0 | 0 | 0 | 0 | 0 | 0 | 0 | 0 | 0 |
| 52 | 0 | 0 | 0 | 0 | 0 | 0 | 0 | 0 | 0 | 0 | 0 | 0 | 0 | 0 | 0 |
| 53 | 0 | 0 | 0 | 0 | 0 | 0 | 0 | 0 | 0 | 0 | 0 | 0 | 0 | 0 | 0 |
| 54 | 0 | 0 | 0 | 0 | 0 | 0 | 0 | 0 | 0 | 0 | 0 | 0 | 0 | 0 | 0 |
| 55 | 0 | 0 | 0 | 0 | 0 | 0 | 0 | 0 | 0 | 0 | 0 | 0 | 0 | 0 | 0 |
| 56 | 0 | 0 | 0 | 0 | 0 | 0 | 0 | 0 | 0 | 0 | 0 | 0 | 0 | 0 | 0 |
| 57 | 0 | 0 | 0 | 0 | 0 | 0 | 0 | 0 | 0 | 0 | 0 | 0 | 0 | 0 | 0 |
| 58 | 0 | 0 | 0 | 0 | 0 | 0 | 0 | 0 | 0 | 0 | 0 | 0 | 0 | 0 | 0 |
| 59 | 0 | 0 | 0 | 0 | 0 | 0 | 0 | 0 | 0 | 0 | 0 | 0 | 0 | 0 | 0 |
| 60 | 0 | 0 | 0 | 0 | 0 | 0 | 0 | 0 | 0 | 0 | 0 | 0 | 0 | 0 | 0 |
| 61 | 0 | 0 | 0 | 0 | 0 | 0 | 0 | 0 | 0 | 0 | 0 | 0 | 0 | 0 | 0 |

6. Antall skilsmisser for ekteskapskohortene 1860-1995, etter ekteskapsvarighet

(forts.)

| Varighet | 1890 | 1891 | 1892 | 1893 | 1894 | 1895 | 1896 | 1897 | 1898 | 1899 | 1900 | 1901 | 1902 | 1903 | 1904 |
|----------|------|------|------|------|------|------|------|------|------|------|------|------|------|------|------|
| 0 | 0 | 0 | 0 | 0 | 0 | 0 | 0 | 0 | 0 | 0 | 0 | 0 | 0 | 0 | 0 |
| 1 | 0 | 0 | 0 | 0 | 0 | 0 | 0 | 0 | 0 | 0 | 0 | 0 | 0 | 0 | 2 |
| 2 | 0 | 0 | 0 | 0 | 0 | 0 | 0 | 0 | 0 | 1 | 1 | 2 | 2 | 7 | 7 |
| 3 | 2 | 2 | 3 | 2 | 2 | 3 | 3 | 2 | 2 | 2 | 3 | 3 | 12 | 11 | 16 |
| 4 | 3 | 3 | 3 | 3 | 4 | 3 | 3 | 3 | 3 | 4 | 4 | 14 | 13 | 19 | 18 |
| 5 | 3 | 3 | 3 | 4 | 3 | 3 | 3 | 3 | 4 | 4 | 14 | 13 | 18 | 17 | 21 |
| 6 | 8 | 7 | 9 | 9 | 8 | 11 | 11 | 13 | 14 | 15 | 14 | 21 | 20 | 24 | 28 |
| 7 | 6 | 9 | 9 | 8 | 10 | 10 | 13 | 12 | 14 | 13 | 19 | 18 | 21 | 24 | 24 |
| 8 | 7 | 6 | 7 | 9 | 9 | 11 | 10 | 12 | 11 | 16 | 14 | 18 | 20 | 20 | 24 |
| 9 | 6 | 5 | 8 | 8 | 10 | 10 | 11 | 10 | 15 | 14 | 17 | 19 | 19 | 23 | 23 |
| 10 | 4 | 6 | 6 | 9 | 8 | 9 | 9 | 13 | 12 | 14 | 17 | 16 | 20 | 20 | 17 |
| 11 | 9 | 9 | 11 | 11 | 11 | 10 | 14 | 13 | 16 | 19 | 19 | 23 | 23 | 20 | 26 |
| 12 | 8 | 10 | 10 | 10 | 9 | 13 | 12 | 15 | 17 | 17 | 20 | 21 | 18 | 23 | 21 |
| 13 | 9 | 9 | 9 | 8 | 12 | 11 | 14 | 16 | 16 | 19 | 19 | 16 | 21 | 20 | 21 |
| 14 | 9 | 9 | 8 | 12 | 11 | 14 | 16 | 16 | 19 | 19 | 16 | 22 | 20 | 22 | 24 |
| 15 | 8 | 8 | 11 | 10 | 13 | 15 | 15 | 18 | 18 | 15 | 20 | 18 | 20 | 22 | 20 |
| 16 | 7 | 11 | 10 | 12 | 14 | 14 | 17 | 17 | 14 | 19 | 17 | 19 | 21 | 22 | 22 |
| 17 | 9 | 9 | 11 | 12 | 12 | 15 | 15 | 13 | 17 | 15 | 17 | 19 | 20 | 19 | 16 |
| 18 | 8 | 10 | 12 | 12 | 14 | 14 | 12 | 16 | 15 | 16 | 18 | 19 | 18 | 16 | 16 |
| 19 | 9 | 11 | 11 | 13 | 13 | 11 | 15 | 14 | 15 | 16 | 17 | 17 | 15 | 15 | 15 |
| 20 | 11 | 11 | 13 | 13 | 11 | 15 | 13 | 15 | 16 | 17 | 17 | 14 | 15 | 14 | 15 |
| 21 | 10 | 12 | 12 | 10 | 14 | 13 | 14 | 15 | 11 | 17 | 16 | 15 | 15 | 15 | 15 |
| 22 | 11 | 11 | 9 | 12 | 11 | 12 | 14 | 10 | 16 | 14 | 14 | 13 | 14 | 13 | 12 |
| 23 | 10 | 9 | 11 | 10 | 11 | 12 | 9 | 14 | 13 | 12 | 12 | 13 | 12 | 11 | 8 |
| 24 | 8 | 10 | 9 | 10 | 11 | 8 | 13 | 12 | 11 | 11 | 11 | 11 | 10 | 7 | 11 |
| 25 | 10 | 9 | 10 | 11 | 8 | 13 | 12 | 11 | 11 | 11 | 11 | 10 | 7 | 10 | 8 |
| 26 | 7 | 7 | 8 | 8 | 7 | 9 | 8 | 7 | 7 | 6 | 10 | 10 | 13 | 14 | 12 |
| 27 | 6 | 7 | 7 | 6 | 8 | 7 | 6 | 6 | 5 | 9 | 8 | 12 | 12 | 10 | 11 |
| 28 | 5 | 5 | 5 | 6 | 5 | 5 | 5 | 4 | 7 | 6 | 9 | 9 | 8 | 8 | 8 |
| 29 | 6 | 5 | 7 | 5 | 5 | 5 | 4 | 7 | 7 | 9 | 10 | 8 | 9 | 8 | 7 |
| 30 | 4 | 5 | 4 | 4 | 4 | 4 | 6 | 5 | 8 | 8 | 7 | 7 | 7 | 6 | 8 |
| 31 | 4 | 4 | 3 | 3 | 3 | 5 | 4 | 6 | 7 | 6 | 8 | 6 | 6 | 8 | 6 |
| 32 | 3 | 3 | 3 | 2 | 4 | 4 | 5 | 6 | 5 | 7 | 5 | 5 | 6 | 5 | 9 |
| 33 | 2 | 2 | 2 | 3 | 3 | 4 | 4 | 4 | 5 | 4 | 4 | 5 | 4 | 6 | 5 |
| 34 | 1 | 1 | 2 | 2 | 3 | 3 | 2 | 3 | 3 | 3 | 3 | 3 | 4 | 3 | 4 |
| 35 | 1 | 2 | 2 | 3 | 3 | 3 | 4 | 3 | 3 | 3 | 3 | 5 | 3 | 4 | 5 |
| 36 | 2 | 2 | 3 | 3 | 2 | 3 | 1 | 5 | 4 | 3 | 8 | 4 | 5 | 6 | 3 |
| 37 | 1 | 2 | 2 | 1 | 2 | 1 | 3 | 2 | 2 | 4 | 2 | 3 | 3 | 2 | 2 |
| 38 | 2 | 2 | 1 | 2 | 1 | 3 | 3 | 2 | 6 | 3 | 3 | 4 | 2 | 3 | 3 |
| 39 | 2 | 1 | 1 | 0 | 2 | 2 | 1 | 4 | 2 | 2 | 3 | 1 | 2 | 2 | 2 |
| 40 | 1 | 1 | 0 | 2 | 1 | 1 | 3 | 1 | 2 | 2 | 1 | 1 | 2 | 1 | 2 |
| 41 | 1 | 1 | 2 | 1 | 1 | 1 | 1 | 2 | 2 | 1 | 1 | 2 | 1 | 2 | 2 |
| 42 | 0 | 1 | 0 | 0 | 0 | 1 | 1 | 1 | 1 | 1 | 1 | 1 | 1 | 1 | 1 |
| 43 | 1 | 0 | 0 | 1 | 1 | 1 | 1 | 1 | 1 | 1 | 1 | 1 | 1 | 1 | 1 |
| 44 | 0 | 0 | 1 | 1 | 1 | 1 | 1 | 1 | 1 | 1 | 1 | 1 | 1 | 1 | 1 |
| 45 | 0 | 1 | 1 | 1 | 1 | 1 | 1 | 1 | 1 | 1 | 1 | 1 | 1 | 1 | 1 |
| 46 | 0 | 1 | 1 | 1 | 1 | 1 | 1 | 1 | 1 | 1 | 1 | 1 | 1 | 1 | 1 |
| 47 | 1 | 1 | 1 | 0 | 1 | 1 | 1 | 1 | 1 | 1 | 1 | 1 | 1 | 1 | 1 |
| 48 | 1 | 1 | 0 | 1 | 1 | 1 | 1 | 1 | 1 | 1 | 1 | 1 | 1 | 1 | 1 |
| 49 | 0 | 0 | 0 | 0 | 0 | 0 | 0 | 0 | 0 | 0 | 0 | 0 | 0 | 0 | 0 |
| 50 | 0 | 0 | 0 | 0 | 0 | 0 | 0 | 0 | 0 | 0 | 0 | 0 | 0 | 0 | 0 |
| 51 | 0 | 0 | 0 | 0 | 0 | 0 | 0 | 0 | 0 | 0 | 0 | 0 | 0 | 0 | 0 |
| 52 | 0 | 0 | 0 | 0 | 0 | 0 | 0 | 0 | 0 | 0 | 0 | 0 | 0 | 0 | 0 |
| 53 | 0 | 0 | 0 | 0 | 0 | 0 | 0 | 0 | 0 | 0 | 0 | 0 | 0 | 0 | 0 |
| 54 | 0 | 0 | 0 | 0 | 0 | 0 | 0 | 0 | 0 | 0 | 0 | 0 | 0 | 0 | 0 |
| 55 | 0 | 0 | 0 | 0 | 0 | 0 | 0 | 0 | 0 | 0 | 0 | 0 | 0 | 0 | 0 |
| 56 | 0 | 0 | 0 | 0 | 0 | 0 | 0 | 0 | 0 | 0 | 0 | 0 | 0 | 0 | 0 |
| 57 | 0 | 0 | 0 | 0 | 0 | 0 | 0 | 0 | 0 | 0 | 0 | 0 | 0 | 0 | 0 |
| 58 | 0 | 0 | 0 | 0 | 0 | 0 | 0 | 0 | 0 | 0 | 0 | 0 | 0 | 0 | 0 |
| 59 | 0 | 0 | 0 | 0 | 0 | 0 | 0 | 0 | 0 | 0 | 0 | 0 | 0 | 0 | 0 |
| 60 | 0 | 0 | 0 | 0 | 0 | 0 | 0 | 0 | 0 | 0 | 0 | 0 | 0 | 0 | 0 |
| 61 | 0 | 0 | 0 | 0 | 0 | 0 | 0 | 0 | 0 | 0 | 0 | 0 | 0 | 0 | 0 |

6. Antall skilsmisser for ekteskapskohortene 1860-1995, etter ekteskapsvarighet
 (forts.)

| Varighet | 1905 | 1906 | 1907 | 1908 | 1909 | 1910 | 1911 | 1912 | 1913 | 1914 | 1915 | 1916 | 1917 | 1918 | 1919 |
|----------|------|------|------|------|------|------|------|------|------|------|------|------|------|------|------|
| 0 | 0 | 0 | 0 | 0 | 0 | 0 | 0 | 0 | 0 | 0 | 0 | 0 | 0 | 0 | 0 |
| 1 | 2 | 2 | 2 | 3 | 3 | 3 | 4 | 4 | 3 | 4 | 4 | 4 | 5 | 5 | 6 |
| 2 | 9 | 9 | 11 | 12 | 12 | 15 | 15 | 13 | 17 | 16 | 17 | 19 | 21 | 24 | 19 |
| 3 | 14 | 18 | 20 | 20 | 24 | 25 | 21 | 28 | 25 | 29 | 31 | 35 | 40 | 31 | 40 |
| 4 | 22 | 25 | 25 | 28 | 30 | 25 | 34 | 32 | 35 | 37 | 42 | 49 | 38 | 48 | 50 |
| 5 | 24 | 24 | 29 | 29 | 25 | 34 | 30 | 34 | 36 | 41 | 47 | 37 | 47 | 49 | 51 |
| 6 | 28 | 31 | 34 | 28 | 37 | 34 | 38 | 41 | 37 | 43 | 41 | 38 | 47 | 49 | 54 |
| 7 | 28 | 30 | 25 | 34 | 30 | 33 | 36 | 33 | 39 | 36 | 34 | 43 | 43 | 49 | 51 |
| 8 | 25 | 21 | 28 | 25 | 28 | 31 | 28 | 33 | 30 | 29 | 35 | 36 | 41 | 43 | 37 |
| 9 | 20 | 26 | 24 | 26 | 29 | 25 | 31 | 28 | 27 | 33 | 34 | 39 | 40 | 34 | 42 |
| 10 | 23 | 21 | 23 | 25 | 22 | 26 | 25 | 23 | 29 | 29 | 34 | 34 | 30 | 37 | 37 |
| 11 | 24 | 26 | 28 | 26 | 26 | 27 | 28 | 27 | 27 | 26 | 29 | 26 | 43 | 47 | 45 |
| 12 | 23 | 26 | 23 | 23 | 24 | 25 | 24 | 25 | 23 | 26 | 23 | 39 | 42 | 40 | 45 |
| 13 | 24 | 21 | 21 | 22 | 23 | 22 | 23 | 21 | 24 | 21 | 35 | 39 | 37 | 41 | 42 |
| 14 | 22 | 22 | 22 | 23 | 22 | 23 | 21 | 24 | 21 | 36 | 39 | 37 | 41 | 42 | 35 |
| 15 | 20 | 21 | 21 | 21 | 21 | 20 | 23 | 20 | 33 | 36 | 35 | 38 | 39 | 33 | 42 |
| 16 | 19 | 19 | 19 | 19 | 18 | 18 | 17 | 19 | 24 | 24 | 28 | 32 | 30 | 31 | 35 |
| 17 | 17 | 17 | 17 | 16 | 16 | 15 | 17 | 21 | 22 | 25 | 28 | 27 | 28 | 31 | 31 |
| 18 | 16 | 16 | 15 | 16 | 14 | 16 | 20 | 21 | 24 | 27 | 26 | 26 | 29 | 29 | 29 |
| 19 | 15 | 14 | 14 | 13 | 15 | 19 | 19 | 22 | 25 | 24 | 24 | 27 | 27 | 27 | 33 |
| 20 | 14 | 14 | 13 | 15 | 19 | 19 | 22 | 24 | 24 | 24 | 27 | 27 | 27 | 33 | 49 |
| 21 | 13 | 10 | 14 | 11 | 14 | 9 | 16 | 17 | 24 | 24 | 20 | 25 | 31 | 17 | 25 |
| 22 | 9 | 13 | 10 | 13 | 8 | 15 | 15 | 22 | 22 | 18 | 23 | 28 | 15 | 23 | 25 |
| 23 | 12 | 9 | 12 | 7 | 14 | 14 | 20 | 20 | 17 | 21 | 26 | 14 | 21 | 23 | 20 |
| 24 | 8 | 11 | 7 | 12 | 13 | 18 | 18 | 15 | 19 | 23 | 13 | 19 | 21 | 18 | 16 |
| 25 | 11 | 7 | 12 | 12 | 18 | 18 | 15 | 19 | 23 | 13 | 19 | 21 | 18 | 16 | 20 |
| 26 | 12 | 12 | 10 | 14 | 9 | 14 | 16 | 19 | 25 | 13 | 17 | 18 | 17 | 20 | 18 |
| 27 | 10 | 9 | 12 | 8 | 12 | 14 | 17 | 22 | 12 | 15 | 16 | 15 | 17 | 15 | 16 |
| 28 | 7 | 9 | 6 | 9 | 10 | 13 | 17 | 9 | 11 | 12 | 11 | 13 | 12 | 12 | 16 |
| 29 | 10 | 6 | 10 | 11 | 13 | 18 | 9 | 12 | 12 | 12 | 14 | 12 | 13 | 17 | 17 |
| 30 | 5 | 8 | 9 | 11 | 14 | 8 | 10 | 10 | 10 | 11 | 10 | 10 | 14 | 14 | 15 |
| 31 | 10 | 7 | 9 | 12 | 6 | 8 | 8 | 8 | 9 | 8 | 8 | 11 | 11 | 13 | 14 |
| 32 | 6 | 7 | 10 | 5 | 7 | 7 | 7 | 8 | 7 | 7 | 9 | 9 | 11 | 12 | 11 |
| 33 | 6 | 7 | 4 | 5 | 5 | 5 | 6 | 5 | 5 | 7 | 7 | 8 | 9 | 8 | 8 |
| 34 | 5 | 3 | 3 | 4 | 3 | 4 | 3 | 4 | 5 | 5 | 5 | 6 | 5 | 5 | 5 |
| 35 | 3 | 4 | 4 | 4 | 4 | 4 | 4 | 5 | 5 | 6 | 7 | 6 | 6 | 6 | 5 |
| 36 | 4 | 4 | 4 | 5 | 4 | 4 | 6 | 6 | 7 | 8 | 7 | 6 | 6 | 6 | 6 |
| 37 | 2 | 2 | 3 | 2 | 3 | 3 | 3 | 4 | 4 | 4 | 4 | 4 | 4 | 3 | 3 |
| 38 | 3 | 3 | 3 | 3 | 4 | 4 | 5 | 5 | 5 | 5 | 5 | 5 | 4 | 4 | 4 |
| 39 | 2 | 2 | 2 | 3 | 3 | 3 | 4 | 3 | 3 | 3 | 3 | 3 | 3 | 3 | 3 |
| 40 | 1 | 2 | 2 | 2 | 2 | 3 | 2 | 2 | 2 | 2 | 2 | 2 | 2 | 2 | 2 |
| 41 | 2 | 2 | 2 | 2 | 3 | 2 | 2 | 2 | 2 | 2 | 2 | 2 | 2 | 2 | 2 |
| 42 | 1 | 1 | 1 | 1 | 1 | 1 | 1 | 1 | 1 | 1 | 1 | 1 | 1 | 1 | 2 |
| 43 | 1 | 1 | 2 | 2 | 1 | 1 | 1 | 1 | 1 | 1 | 1 | 1 | 2 | 3 | 0 |
| 44 | 1 | 2 | 1 | 1 | 1 | 1 | 1 | 1 | 1 | 1 | 1 | 1 | 1 | 1 | 0 |
| 45 | 2 | 1 | 1 | 1 | 1 | 1 | 1 | 1 | 1 | 1 | 1 | 1 | 0 | 2 | 3 |
| 46 | 1 | 1 | 1 | 1 | 1 | 1 | 1 | 1 | 1 | 1 | 3 | 0 | 4 | 0 | 2 |
| 47 | 1 | 1 | 1 | 1 | 1 | 1 | 1 | 1 | 1 | 3 | 0 | 1 | 2 | 1 | 0 |
| 48 | 1 | 1 | 1 | 1 | 1 | 1 | 1 | 1 | 0 | 0 | 0 | 2 | 2 | 3 | 0 |
| 49 | 0 | 0 | 0 | 0 | 0 | 0 | 0 | 0 | 1 | 0 | 0 | 0 | 0 | 0 | 0 |
| 50 | 0 | 0 | 0 | 0 | 0 | 0 | 1 | 0 | 0 | 0 | 0 | 0 | 1 | 0 | 0 |
| 51 | 0 | 0 | 0 | 0 | 0 | 0 | 0 | 1 | 0 | 0 | 0 | 0 | 0 | 0 | 0 |
| 52 | 0 | 0 | 0 | 0 | 1 | 0 | 0 | 0 | 0 | 0 | 1 | 0 | 1 | 1 | 0 |
| 53 | 0 | 0 | 0 | 0 | 0 | 0 | 0 | 0 | 1 | 0 | 0 | 0 | 0 | 0 | 1 |
| 54 | 0 | 0 | 0 | 0 | 0 | 0 | 0 | 0 | 0 | 0 | 0 | 0 | 1 | 0 | 0 |
| 55 | 0 | 0 | 0 | 0 | 0 | 0 | 1 | 0 | 0 | 0 | 0 | 0 | 0 | 0 | 0 |
| 56 | 0 | 0 | 0 | 0 | 0 | 0 | 0 | 0 | 0 | 0 | 0 | 0 | 0 | 0 | 0 |
| 57 | 0 | 0 | 0 | 0 | 0 | 0 | 0 | 0 | 0 | 0 | 0 | 0 | 0 | 0 | 0 |
| 58 | 0 | 0 | 0 | 0 | 0 | 0 | 1 | 0 | 0 | 0 | 0 | 0 | 0 | 0 | 0 |
| 59 | 0 | 0 | 0 | 0 | 0 | 0 | 0 | 0 | 0 | 0 | 0 | 0 | 0 | 0 | 0 |
| 60 | 0 | 0 | 0 | 0 | 0 | 0 | 0 | 0 | 0 | 0 | 0 | 0 | 0 | 0 | 0 |
| 61 | 0 | 0 | 0 | 0 | 0 | 0 | 0 | 0 | 0 | 0 | 0 | 0 | 0 | 0 | 0 |

6. Antall skilsmisser for ekteskapskohortene 1860-1995, etter ekteskapsvarighet

(forts.)

| Varighet | 1920 | 1921 | 1922 | 1923 | 1924 | 1925 | 1926 | 1927 | 1928 | 1929 | 1930 | 1931 | 1932 | 1933 | 1934 |
|----------|------|------|------|------|------|------|------|------|------|------|------|------|------|------|------|
| 0 | 0 | 0 | 0 | 0 | 0 | 1 | 1 | 1 | 1 | 0 | 1 | 1 | 1 | 1 | 1 |
| 1 | 5 | 6 | 6 | 7 | 7 | 7 | 6 | 6 | 3 | 6 | 6 | 6 | 4 | 6 | 7 |
| 2 | 24 | 26 | 27 | 28 | 27 | 23 | 24 | 13 | 23 | 25 | 24 | 18 | 26 | 26 | 21 |
| 3 | 41 | 42 | 42 | 46 | 34 | 46 | 39 | 46 | 41 | 46 | 36 | 52 | 41 | 50 | 54 |
| 4 | 52 | 52 | 55 | 42 | 56 | 47 | 54 | 49 | 56 | 43 | 62 | 49 | 59 | 65 | 61 |
| 5 | 51 | 54 | 40 | 55 | 46 | 54 | 48 | 55 | 42 | 61 | 48 | 58 | 63 | 60 | 67 |
| 6 | 55 | 49 | 60 | 61 | 65 | 69 | 62 | 57 | 70 | 67 | 65 | 66 | 83 | 76 | 65 |
| 7 | 45 | 54 | 55 | 59 | 62 | 57 | 52 | 63 | 61 | 60 | 61 | 75 | 69 | 59 | 67 |
| 8 | 45 | 46 | 50 | 53 | 48 | 43 | 52 | 50 | 50 | 51 | 63 | 57 | 50 | 56 | 57 |
| 9 | 43 | 47 | 50 | 44 | 40 | 49 | 47 | 47 | 48 | 60 | 53 | 46 | 52 | 53 | 64 |
| 10 | 41 | 43 | 39 | 35 | 42 | 40 | 41 | 42 | 52 | 46 | 40 | 45 | 46 | 56 | 69 |
| 11 | 49 | 50 | 42 | 54 | 53 | 46 | 46 | 56 | 24 | 33 | 44 | 49 | 54 | 58 | 82 |
| 12 | 46 | 38 | 48 | 48 | 41 | 41 | 51 | 22 | 30 | 39 | 44 | 49 | 52 | 74 | 79 |
| 13 | 35 | 44 | 44 | 38 | 38 | 46 | 20 | 27 | 36 | 41 | 45 | 48 | 68 | 72 | 79 |
| 14 | 45 | 44 | 38 | 38 | 47 | 20 | 27 | 36 | 41 | 45 | 48 | 68 | 73 | 80 | 73 |
| 15 | 41 | 36 | 36 | 44 | 19 | 25 | 34 | 38 | 42 | 45 | 53 | 54 | 55 | 59 | 62 |
| 16 | 35 | 34 | 42 | 64 | 29 | 29 | 37 | 37 | 35 | 51 | 52 | 53 | 57 | 60 | 57 |
| 17 | 31 | 37 | 57 | 26 | 26 | 33 | 33 | 31 | 46 | 47 | 47 | 51 | 53 | 51 | 45 |
| 18 | 35 | 54 | 25 | 24 | 31 | 31 | 29 | 43 | 44 | 45 | 48 | 50 | 48 | 42 | 43 |
| 19 | 50 | 23 | 22 | 29 | 29 | 27 | 40 | 41 | 42 | 45 | 47 | 45 | 39 | 40 | 44 |
| 20 | 23 | 22 | 29 | 28 | 27 | 32 | 34 | 35 | 41 | 45 | 39 | 42 | 40 | 39 | 41 |
| 21 | 28 | 24 | 21 | 26 | 28 | 30 | 32 | 37 | 41 | 35 | 38 | 36 | 35 | 37 | 26 |
| 22 | 22 | 19 | 24 | 26 | 28 | 29 | 33 | 37 | 32 | 35 | 33 | 32 | 34 | 23 | 30 |
| 23 | 18 | 22 | 24 | 25 | 26 | 30 | 34 | 29 | 32 | 30 | 29 | 31 | 21 | 28 | 27 |
| 24 | 20 | 22 | 23 | 24 | 28 | 31 | 27 | 29 | 27 | 27 | 28 | 19 | 25 | 25 | 31 |
| 25 | 21 | 22 | 29 | 29 | 33 | 38 | 34 | 32 | 32 | 31 | 30 | 29 | 28 | 27 | 32 |
| 26 | 18 | 24 | 24 | 27 | 31 | 28 | 27 | 26 | 26 | 25 | 24 | 24 | 23 | 27 | 28 |
| 27 | 21 | 21 | 24 | 27 | 24 | 23 | 23 | 23 | 22 | 21 | 21 | 20 | 23 | 24 | 25 |
| 28 | 16 | 18 | 21 | 18 | 18 | 17 | 17 | 17 | 16 | 16 | 15 | 18 | 18 | 15 | 17 |
| 29 | 19 | 22 | 19 | 19 | 18 | 18 | 17 | 17 | 16 | 16 | 19 | 19 | 17 | 15 | 20 |
| 30 | 18 | 16 | 15 | 15 | 15 | 14 | 14 | 13 | 13 | 15 | 16 | 17 | 20 | 12 | 16 |
| 31 | 13 | 12 | 12 | 12 | 12 | 11 | 11 | 10 | 12 | 13 | 11 | 10 | 12 | 8 | 9 |
| 32 | 10 | 10 | 10 | 10 | 9 | 9 | 9 | 11 | 11 | 10 | 7 | 9 | 13 | 10 | 13 |
| 33 | 8 | 8 | 7 | 7 | 7 | 7 | 8 | 8 | 6 | 10 | 3 | 9 | 7 | 8 | 13 |
| 34 | 5 | 5 | 5 | 5 | 4 | 5 | 5 | 10 | 3 | 2 | 1 | 8 | 4 | 11 | 11 |
| 35 | 5 | 5 | 5 | 5 | 6 | 6 | 7 | 5 | 6 | 8 | 5 | 9 | 9 | 2 | 9 |
| 36 | 6 | 6 | 5 | 6 | 7 | 17 | 6 | 9 | 13 | 11 | 5 | 6 | 2 | 9 | 5 |
| 37 | 3 | 3 | 4 | 4 | 0 | 2 | 9 | 8 | 2 | 3 | 6 | 8 | 4 | 4 | 7 |
| 38 | 4 | 5 | 5 | 8 | 2 | 4 | 5 | 6 | 10 | 10 | 3 | 5 | 4 | 9 | 7 |
| 39 | 3 | 3 | 3 | 6 | 2 | 6 | 5 | 5 | 2 | 3 | 2 | 6 | 2 | 6 | 6 |
| 40 | 2 | 2 | 0 | 2 | 2 | 3 | 5 | 5 | 2 | 1 | 3 | 9 | 5 | 5 | 6 |
| 41 | 7 | 2 | 3 | 1 | 3 | 3 | 4 | 3 | 1 | 1 | 4 | 2 | 7 | 8 | 2 |
| 42 | 1 | 1 | 1 | 2 | 1 | 1 | 4 | 2 | 1 | 1 | 3 | 3 | 8 | 4 | 4 |
| 43 | 1 | 5 | 4 | 2 | 1 | 1 | 1 | 1 | 1 | 0 | 0 | 2 | 3 | 1 | 3 |
| 44 | 2 | 1 | 2 | 2 | 4 | 4 | 0 | 2 | 2 | 1 | 5 | 2 | 2 | 2 | 4 |
| 45 | 3 | 1 | 3 | 1 | 3 | 1 | 2 | 0 | 1 | 1 | 1 | 2 | 1 | 0 | 0 |
| 46 | 1 | 0 | 3 | 0 | 1 | 0 | 0 | 0 | 1 | 4 | 3 | 1 | 0 | 0 | 2 |
| 47 | 1 | 2 | 0 | 2 | 1 | 1 | 0 | 0 | 1 | 0 | 1 | 1 | 1 | 2 | 2 |
| 48 | 4 | 1 | 1 | 1 | 2 | 0 | 1 | 2 | 1 | 0 | 3 | 2 | 2 | 1 | 0 |
| 49 | 1 | 1 | 0 | 0 | 0 | 0 | 3 | 0 | 0 | 0 | 0 | 0 | 1 | 0 | 2 |
| 50 | 0 | 0 | 0 | 0 | 0 | 0 | 0 | 2 | 0 | 1 | 0 | 1 | 1 | 1 | 2 |
| 51 | 1 | 0 | 0 | 0 | 0 | 0 | 0 | 0 | 0 | 0 | 3 | 1 | 1 | 2 | 0 |
| 52 | 0 | 1 | 0 | 0 | 0 | 2 | 0 | 0 | 1 | 0 | 1 | 0 | 1 | 0 | 0 |
| 53 | 0 | 0 | 0 | 1 | 0 | 0 | 0 | 0 | 0 | 0 | 0 | 0 | 0 | 0 | 0 |
| 54 | 0 | 0 | 0 | 0 | 0 | 0 | 0 | 0 | 0 | 1 | 1 | 1 | 0 | 1 | 0 |
| 55 | 0 | 0 | 0 | 0 | 0 | 0 | 0 | 0 | 0 | 0 | 0 | 0 | 0 | 0 | 0 |
| 56 | 0 | 0 | 0 | 0 | 0 | 0 | 0 | 0 | 0 | 0 | 0 | 0 | 0 | 0 | 0 |
| 57 | 0 | 0 | 0 | 0 | 0 | 0 | 0 | 0 | 0 | 0 | 1 | 0 | 0 | 0 | 0 |
| 58 | 0 | 0 | 0 | 0 | 0 | 0 | 1 | 0 | 0 | 0 | 0 | 0 | 0 | 0 | 0 |
| 59 | 0 | 0 | 0 | 0 | 0 | 0 | 0 | 0 | 0 | 0 | 0 | 0 | 0 | 0 | 0 |
| 60 | 0 | 0 | 0 | 0 | 0 | 0 | 1 | 0 | 0 | 0 | 0 | 0 | 0 | 1 | 0 |
| 61 | 0 | 0 | 0 | 0 | 1 | 0 | 0 | 0 | 0 | 0 | 0 | 0 | 0 | 0 | 1 |

6. Antall skilsmisser for ekteskapskohortene 1860-1995, etter ekteskapsvarighet
(forts.)

| Varighet | 1935 | 1936 | 1937 | 1938 | 1939 | 1940 | 1941 | 1942 | 1943 | 1944 | 1945 | 1946 | 1947 | 1948 | 1949 |
|----------|------|------|------|------|------|------|------|------|------|------|------|------|------|------|------|
| 0 | 1 | 1 | 1 | 2 | 1 | 1 | 1 | 2 | 3 | 3 | 3 | 4 | 4 | 3 | 3 |
| 1 | 5 | 7 | 10 | 8 | 10 | 10 | 12 | 19 | 19 | 22 | 28 | 26 | 22 | 22 | 22 |
| 2 | 30 | 42 | 33 | 41 | 40 | 48 | 76 | 77 | 88 | 111 | 104 | 90 | 89 | 89 | 114 |
| 3 | 51 | 57 | 56 | 65 | 74 | 75 | 104 | 119 | 125 | 135 | 129 | 156 | 158 | 125 | 137 |
| 4 | 69 | 69 | 79 | 89 | 89 | 124 | 142 | 149 | 162 | 154 | 188 | 190 | 151 | 159 | 149 |
| 5 | 66 | 76 | 87 | 87 | 122 | 168 | 184 | 201 | 181 | 198 | 188 | 173 | 173 | 169 | 158 |
| 6 | 73 | 73 | 89 | 112 | 146 | 159 | 173 | 156 | 171 | 162 | 149 | 176 | 159 | 140 | 139 |
| 7 | 67 | 81 | 102 | 132 | 144 | 157 | 142 | 156 | 147 | 135 | 136 | 140 | 143 | 126 | 147 |
| 8 | 69 | 86 | 111 | 121 | 132 | 119 | 131 | 124 | 113 | 108 | 123 | 145 | 129 | 134 | 123 |
| 9 | 80 | 104 | 113 | 123 | 111 | 122 | 115 | 105 | 100 | 75 | 100 | 103 | 100 | 107 | 112 |
| 10 | 89 | 95 | 104 | 95 | 104 | 108 | 102 | 95 | 84 | 84 | 82 | 86 | 92 | 92 | 98 |
| 11 | 87 | 96 | 88 | 96 | 99 | 94 | 88 | 77 | 77 | 75 | 79 | 85 | 85 | 90 | 102 |
| 12 | 87 | 79 | 86 | 90 | 85 | 79 | 70 | 70 | 68 | 72 | 77 | 77 | 81 | 92 | 80 |
| 13 | 72 | 79 | 82 | 78 | 72 | 64 | 64 | 62 | 66 | 70 | 70 | 74 | 85 | 94 | 91 |
| 14 | 80 | 83 | 78 | 73 | 65 | 64 | 63 | 66 | 71 | 71 | 75 | 85 | 106 | 82 | 108 |
| 15 | 59 | 52 | 53 | 58 | 58 | 52 | 56 | 60 | 63 | 64 | 66 | 95 | 74 | 87 | 93 |
| 16 | 50 | 51 | 56 | 56 | 50 | 54 | 58 | 60 | 62 | 64 | 57 | 83 | 98 | 73 | 77 |
| 17 | 45 | 49 | 50 | 45 | 48 | 51 | 54 | 55 | 57 | 68 | 56 | 62 | 79 | 84 | 76 |
| 18 | 47 | 47 | 42 | 46 | 49 | 51 | 52 | 54 | 42 | 57 | 67 | 66 | 71 | 79 | 72 |
| 19 | 44 | 39 | 42 | 45 | 47 | 49 | 50 | 49 | 68 | 40 | 55 | 60 | 56 | 80 | 71 |
| 20 | 28 | 37 | 36 | 46 | 48 | 49 | 53 | 59 | 46 | 47 | 58 | 54 | 73 | 83 | 77 |
| 21 | 33 | 33 | 42 | 44 | 44 | 64 | 64 | 40 | 32 | 39 | 53 | 55 | 78 | 68 | 68 |
| 22 | 30 | 38 | 40 | 40 | 46 | 40 | 43 | 47 | 45 | 40 | 50 | 47 | 74 | 66 | 77 |
| 23 | 34 | 36 | 37 | 33 | 43 | 46 | 51 | 41 | 35 | 46 | 38 | 59 | 71 | 58 | 67 |
| 24 | 33 | 33 | 45 | 40 | 36 | 36 | 47 | 42 | 33 | 43 | 50 | 49 | 49 | 92 | 60 |
| 25 | 33 | 35 | 30 | 37 | 44 | 45 | 34 | 40 | 51 | 38 | 47 | 66 | 48 | 66 | 69 |
| 26 | 32 | 25 | 29 | 27 | 44 | 41 | 23 | 32 | 42 | 47 | 45 | 42 | 51 | 57 | 73 |
| 27 | 24 | 22 | 37 | 21 | 23 | 49 | 27 | 40 | 28 | 40 | 45 | 55 | 65 | 72 | 50 |
| 28 | 15 | 17 | 27 | 27 | 21 | 24 | 30 | 37 | 29 | 41 | 40 | 49 | 55 | 52 | 51 |
| 29 | 23 | 26 | 23 | 22 | 33 | 26 | 36 | 31 | 31 | 35 | 40 | 41 | 63 | 54 | 52 |
| 30 | 15 | 22 | 20 | 24 | 22 | 27 | 27 | 36 | 30 | 33 | 41 | 32 | 40 | 53 | 40 |
| 31 | 20 | 25 | 24 | 17 | 15 | 32 | 20 | 23 | 23 | 25 | 30 | 31 | 38 | 34 | 42 |
| 32 | 16 | 15 | 14 | 21 | 29 | 20 | 36 | 38 | 26 | 32 | 18 | 29 | 40 | 40 | 35 |
| 33 | 15 | 15 | 16 | 13 | 28 | 22 | 29 | 21 | 24 | 14 | 23 | 25 | 28 | 39 | 28 |
| 34 | 7 | 11 | 10 | 9 | 14 | 23 | 30 | 14 | 25 | 17 | 15 | 23 | 32 | 33 | 24 |
| 35 | 8 | 14 | 18 | 16 | 18 | 21 | 19 | 17 | 15 | 17 | 11 | 18 | 21 | 23 | 23 |
| 36 | 5 | 12 | 10 | 13 | 9 | 12 | 20 | 11 | 17 | 15 | 26 | 17 | 27 | 18 | 26 |
| 37 | 12 | 7 | 7 | 10 | 8 | 17 | 18 | 13 | 11 | 16 | 16 | 19 | 23 | 32 | 20 |
| 38 | 6 | 8 | 9 | 5 | 9 | 12 | 8 | 7 | 15 | 11 | 16 | 17 | 27 | 17 | 17 |
| 39 | 1 | 3 | 6 | 9 | 5 | 5 | 6 | 8 | 7 | 9 | 11 | 17 | 8 | 13 | 18 |
| 40 | 6 | 6 | 8 | 3 | 4 | 7 | 15 | 7 | 4 | 11 | 8 | 13 | 14 | 20 | 19 |
| 41 | 3 | 6 | 9 | 8 | 5 | 4 | 9 | 9 | 13 | 6 | 12 | 12 | 15 | 19 | 25 |
| 42 | 2 | 4 | 6 | 5 | 6 | 3 | 8 | 3 | 13 | 6 | 11 | 9 | 11 | 15 | 17 |
| 43 | 1 | 2 | 3 | 4 | 2 | 2 | 7 | 5 | 4 | 6 | 10 | 10 | 11 | 10 | 13 |
| 44 | 0 | 2 | 3 | 5 | 6 | 3 | 4 | 6 | 4 | 6 | 8 | 7 | 14 | 10 | 10 |
| 45 | 0 | 1 | 1 | 8 | 3 | 6 | 4 | 7 | 3 | 4 | 4 | 6 | 5 | 6 | 9 |
| 46 | 1 | 1 | 4 | 3 | 1 | 6 | 7 | 2 | 5 | 7 | 3 | 5 | 6 | 17 | 1 |
| 47 | 2 | 2 | 3 | 3 | 1 | 0 | 4 | 3 | 1 | 3 | 5 | 4 | 5 | 6 | |
| 48 | 1 | 2 | 2 | 3 | 0 | 3 | 3 | 4 | 1 | 4 | 9 | 3 | 2 | | |
| 49 | 1 | 0 | 1 | 2 | 0 | 4 | 2 | 3 | 1 | 6 | 3 | 4 | | | |
| 50 | 0 | 1 | 0 | 3 | 0 | 2 | 0 | 1 | 1 | 1 | 1 | | | | |
| 51 | 0 | 0 | 0 | 1 | 0 | 2 | 3 | 1 | 2 | 1 | | | | | |
| 52 | 0 | 0 | 0 | 0 | 1 | 2 | 0 | 2 | 0 | | | | | | |
| 53 | 1 | 0 | 1 | 0 | 1 | 0 | 0 | 2 | | | | | | | |
| 54 | 0 | 1 | 0 | 0 | 0 | 1 | 1 | | | | | | | | |
| 55 | 1 | 0 | 0 | 3 | 0 | 0 | | | | | | | | | |
| 56 | 1 | 0 | 1 | 0 | 1 | | | | | | | | | | |
| 57 | 0 | 0 | 0 | 0 | | | | | | | | | | | |
| 58 | 0 | 0 | 1 | | | | | | | | | | | | |
| 59 | 0 | 0 | | | | | | | | | | | | | |
| 60 | 0 | | | | | | | | | | | | | | |
| 61 | | | | | | | | | | | | | | | |

6. Antall skilsmisser for ekteskapskohortene 1860-1995, etter ekteskapsvarighet
(forts.)

| Varighet | 1950 | 1951 | 1952 | 1953 | 1954 | 1955 | 1956 | 1957 | 1958 | 1959 | 1960 | 1961 | 1962 | 1963 | 1964 |
|----------|------|------|------|------|------|------|------|------|------|------|------|------|------|------|------|
| 0 | 3 | 4 | 5 | 7 | 8 | 8 | 6 | 3 | 6 | 13 | 10 | 1 | 1 | 5 | 7 |
| 1 | 28 | 35 | 48 | 45 | 39 | 48 | 41 | 33 | 44 | 45 | 34 | 21 | 30 | 27 | 19 |
| 2 | 81 | 94 | 89 | 96 | 102 | 82 | 95 | 110 | 123 | 80 | 97 | 91 | 99 | 94 | 104 |
| 3 | 135 | 123 | 145 | 143 | 127 | 158 | 155 | 160 | 146 | 145 | 147 | 158 | 159 | 186 | 201 |
| 4 | 167 | 146 | 141 | 148 | 138 | 158 | 167 | 179 | 183 | 214 | 191 | 215 | 196 | 232 | 264 |
| 5 | 165 | 143 | 157 | 142 | 154 | 163 | 185 | 181 | 168 | 192 | 203 | 216 | 204 | 245 | 248 |
| 6 | 154 | 146 | 142 | 130 | 158 | 148 | 169 | 163 | 158 | 156 | 181 | 187 | 196 | 235 | 262 |
| 7 | 111 | 115 | 126 | 136 | 151 | 157 | 143 | 167 | 140 | 185 | 170 | 204 | 182 | 208 | 206 |
| 8 | 116 | 113 | 130 | 128 | 128 | 135 | 142 | 133 | 128 | 146 | 162 | 147 | 159 | 199 | 226 |
| 9 | 110 | 106 | 132 | 125 | 95 | 123 | 134 | 131 | 144 | 140 | 134 | 152 | 192 | 202 | 234 |
| 10 | 111 | 126 | 111 | 114 | 96 | 113 | 85 | 111 | 123 | 116 | 149 | 154 | 169 | 231 | 210 |
| 11 | 86 | 82 | 98 | 113 | 102 | 108 | 101 | 131 | 112 | 127 | 139 | 163 | 197 | 203 | 233 |
| 12 | 95 | 80 | 91 | 98 | 97 | 115 | 102 | 89 | 121 | 108 | 149 | 155 | 177 | 219 | 226 |
| 13 | 77 | 81 | 78 | 85 | 86 | 88 | 86 | 111 | 107 | 133 | 138 | 158 | 178 | 184 | 215 |
| 14 | 79 | 74 | 82 | 74 | 87 | 106 | 86 | 100 | 112 | 146 | 152 | 162 | 185 | 196 | 212 |
| 15 | 74 | 68 | 86 | 82 | 82 | 80 | 97 | 126 | 111 | 140 | 160 | 172 | 166 | 174 | 210 |
| 16 | 85 | 73 | 66 | 74 | 99 | 106 | 88 | 135 | 136 | 142 | 167 | 163 | 175 | 180 | 220 |
| 17 | 64 | 68 | 84 | 73 | 76 | 91 | 124 | 107 | 141 | 148 | 151 | 152 | 194 | 169 | 208 |
| 18 | 74 | 75 | 65 | 87 | 74 | 112 | 105 | 138 | 131 | 131 | 153 | 180 | 167 | 173 | 191 |
| 19 | 97 | 61 | 66 | 85 | 87 | 112 | 131 | 139 | 135 | 154 | 153 | 145 | 177 | 194 | 207 |
| 20 | 64 | 86 | 88 | 88 | 121 | 117 | 123 | 142 | 129 | 138 | 155 | 170 | 167 | 208 | 206 |
| 21 | 67 | 74 | 84 | 86 | 103 | 112 | 120 | 115 | 139 | 140 | 153 | 186 | 175 | 205 | 228 |
| 22 | 66 | 93 | 90 | 100 | 109 | 117 | 113 | 111 | 129 | 147 | 160 | 143 | 181 | 197 | 190 |
| 23 | 79 | 92 | 90 | 104 | 96 | 112 | 136 | 112 | 145 | 157 | 150 | 154 | 182 | 164 | 145 |
| 24 | 81 | 76 | 85 | 93 | 88 | 112 | 114 | 118 | 130 | 115 | 144 | 148 | 151 | 153 | 166 |
| 25 | 86 | 85 | 84 | 95 | 103 | 94 | 93 | 114 | 107 | 126 | 135 | 128 | 142 | 153 | 133 |
| 26 | 73 | 73 | 87 | 85 | 89 | 107 | 82 | 103 | 128 | 119 | 109 | 122 | 127 | 114 | 119 |
| 27 | 55 | 67 | 83 | 72 | 86 | 70 | 98 | 102 | 105 | 108 | 132 | 123 | 93 | 116 | 141 |
| 28 | 55 | 49 | 76 | 76 | 82 | 101 | 77 | 85 | 82 | 93 | 122 | 89 | 118 | 114 | 121 |
| 29 | 47 | 60 | 62 | 54 | 75 | 91 | 88 | 86 | 79 | 82 | 88 | 88 | 93 | 116 | 109 |
| 30 | 56 | 56 | 48 | 67 | 61 | 66 | 76 | 65 | 96 | 73 | 74 | 90 | 81 | 89 | 98 |
| 31 | 43 | 42 | 53 | 63 | 67 | 73 | 55 | 73 | 77 | 68 | 64 | 73 | 104 | 88 | 83 |
| 32 | 34 | 47 | 59 | 58 | 36 | 56 | 42 | 42 | 50 | 80 | 66 | 72 | 69 | 59 | |
| 33 | 53 | 40 | 56 | 45 | 56 | 48 | 51 | 50 | 48 | 53 | 61 | 67 | 46 | | |
| 34 | 39 | 33 | 42 | 43 | 39 | 43 | 61 | 48 | 39 | 55 | 59 | 33 | | | |
| 35 | 25 | 18 | 41 | 28 | 40 | 37 | 32 | 43 | 35 | 47 | 38 | | | | |
| 36 | 32 | 32 | 25 | 26 | 32 | 43 | 33 | 43 | 41 | 29 | | | | | |
| 37 | 23 | 27 | 21 | 27 | 29 | 38 | 39 | 25 | 20 | | | | | | |
| 38 | 16 | 35 | 15 | 24 | 27 | 31 | 24 | 21 | | | | | | | |
| 39 | 28 | 22 | 22 | 23 | 22 | 33 | 21 | | | | | | | | |
| 40 | 17 | 16 | 17 | 17 | 18 | 13 | | | | | | | | | |
| 41 | 17 | 10 | 19 | 25 | 16 | | | | | | | | | | |
| 42 | 16 | 18 | 15 | 6 | | | | | | | | | | | |
| 43 | 15 | 17 | 7 | | | | | | | | | | | | |
| 44 | 10 | 6 | | | | | | | | | | | | | |
| 45 | 9 | | | | | | | | | | | | | | |
| 46 | | | | | | | | | | | | | | | |
| 47 | | | | | | | | | | | | | | | |
| 48 | | | | | | | | | | | | | | | |
| 49 | | | | | | | | | | | | | | | |
| 50 | | | | | | | | | | | | | | | |
| 51 | | | | | | | | | | | | | | | |
| 52 | | | | | | | | | | | | | | | |
| 53 | | | | | | | | | | | | | | | |
| 54 | | | | | | | | | | | | | | | |
| 55 | | | | | | | | | | | | | | | |
| 56 | | | | | | | | | | | | | | | |
| 57 | | | | | | | | | | | | | | | |
| 58 | | | | | | | | | | | | | | | |
| 59 | | | | | | | | | | | | | | | |
| 60 | | | | | | | | | | | | | | | |
| 61 | | | | | | | | | | | | | | | |

6. Antall skilsmisser for ekteskapskohortene 1860-1995, etter ekteskapsvarighet

(forts.)

| Varighet | 1965 | 1966 | 1967 | 1968 | 1969 | 1970 | 1971 | 1972 | 1973 | 1974 | 1975 | 1976 | 1977 | 1978 | 1979 |
|----------|------|------|------|------|------|------|------|------|------|------|------|------|------|------|------|
| 0 | 5 | 4 | 2 | 1 | 3 | 12 | 3 | 2 | 4 | 1 | 2 | 10 | 3 | 10 | 10 |
| 1 | 29 | 32 | 28 | 35 | 31 | 27 | 27 | 29 | 36 | 29 | 31 | 42 | 32 | 36 | 41 |
| 2 | 147 | 128 | 141 | 149 | 152 | 123 | 137 | 181 | 166 | 188 | 159 | 175 | 166 | 156 | 158 |
| 3 | 211 | 223 | 262 | 275 | 287 | 317 | 308 | 342 | 335 | 346 | 344 | 338 | 339 | 345 | 347 |
| 4 | 253 | 272 | 315 | 328 | 369 | 429 | 430 | 429 | 436 | 477 | 477 | 449 | 405 | 442 | 496 |
| 5 | 307 | 329 | 326 | 383 | 443 | 454 | 410 | 418 | 445 | 486 | 438 | 456 | 440 | 488 | 494 |
| 6 | 274 | 274 | 329 | 362 | 399 | 401 | 449 | 428 | 467 | 423 | 466 | 408 | 458 | 496 | 439 |
| 7 | 259 | 299 | 328 | 345 | 396 | 401 | 372 | 431 | 397 | 449 | 423 | 446 | 405 | 418 | 389 |
| 8 | 288 | 313 | 325 | 327 | 411 | 377 | 368 | 364 | 402 | 383 | 425 | 382 | 379 | 356 | 389 |
| 9 | 280 | 291 | 323 | 375 | 365 | 313 | 360 | 374 | 342 | 402 | 362 | 346 | 337 | 381 | 409 |
| 10 | 254 | 282 | 289 | 278 | 317 | 316 | 344 | 314 | 334 | 371 | 360 | 369 | 346 | 389 | 388 |
| 11 | 280 | 276 | 294 | 286 | 301 | 323 | 354 | 332 | 336 | 361 | 295 | 325 | 312 | 348 | 393 |
| 12 | 224 | 253 | 273 | 300 | 320 | 318 | 309 | 335 | 323 | 315 | 290 | 338 | 332 | 359 | 398 |
| 13 | 217 | 266 | 279 | 275 | 279 | 291 | 296 | 311 | 288 | 321 | 312 | 332 | 346 | 371 | 353 |
| 14 | 216 | 239 | 262 | 292 | 281 | 292 | 301 | 276 | 303 | 314 | 321 | 335 | 340 | 361 | 375 |
| 15 | 218 | 260 | 276 | 272 | 295 | 323 | 275 | 293 | 292 | 316 | 353 | 292 | 320 | 351 | 316 |
| 16 | 216 | 230 | 265 | 264 | 306 | 264 | 273 | 268 | 304 | 333 | 323 | 351 | 308 | 316 | 302 |
| 17 | 234 | 243 | 261 | 266 | 263 | 272 | 259 | 281 | 318 | 320 | 312 | 286 | 316 | 256 | |
| 18 | 214 | 288 | 290 | 284 | 271 | 281 | 281 | 319 | 319 | 336 | 315 | 308 | 277 | | |
| 19 | 216 | 313 | 254 | 252 | 243 | 282 | 308 | 315 | 318 | 355 | 331 | 284 | | | |
| 20 | 255 | 198 | 247 | 263 | 284 | 317 | 314 | 324 | 307 | 351 | 288 | | | | |
| 21 | 205 | 244 | 247 | 270 | 282 | 284 | 294 | 329 | 346 | 310 | | | | | |
| 22 | 184 | 207 | 229 | 262 | 285 | 269 | 315 | 269 | 311 | | | | | | |
| 23 | 199 | 251 | 235 | 255 | 251 | 269 | 312 | 259 | | | | | | | |
| 24 | 196 | 228 | 238 | 229 | 263 | 292 | 264 | | | | | | | | |
| 25 | 183 | 213 | 219 | 256 | 248 | 231 | | | | | | | | | |
| 26 | 177 | 178 | 213 | 206 | 228 | | | | | | | | | | |
| 27 | 132 | 192 | 186 | 179 | | | | | | | | | | | |
| 28 | 128 | 152 | 150 | | | | | | | | | | | | |
| 29 | 133 | 150 | | | | | | | | | | | | | |
| 30 | 111 | | | | | | | | | | | | | | |
| 31 | | | | | | | | | | | | | | | |
| 32 | | | | | | | | | | | | | | | |
| 33 | | | | | | | | | | | | | | | |
| 34 | | | | | | | | | | | | | | | |
| 35 | | | | | | | | | | | | | | | |
| 36 | | | | | | | | | | | | | | | |
| 37 | | | | | | | | | | | | | | | |
| 38 | | | | | | | | | | | | | | | |
| 39 | | | | | | | | | | | | | | | |
| 40 | | | | | | | | | | | | | | | |
| 41 | | | | | | | | | | | | | | | |
| 42 | | | | | | | | | | | | | | | |
| 43 | | | | | | | | | | | | | | | |
| 44 | | | | | | | | | | | | | | | |
| 45 | | | | | | | | | | | | | | | |
| 46 | | | | | | | | | | | | | | | |
| 47 | | | | | | | | | | | | | | | |
| 48 | | | | | | | | | | | | | | | |
| 49 | | | | | | | | | | | | | | | |
| 50 | | | | | | | | | | | | | | | |
| 51 | | | | | | | | | | | | | | | |
| 52 | | | | | | | | | | | | | | | |
| 53 | | | | | | | | | | | | | | | |
| 54 | | | | | | | | | | | | | | | |
| 55 | | | | | | | | | | | | | | | |
| 56 | | | | | | | | | | | | | | | |
| 57 | | | | | | | | | | | | | | | |
| 58 | | | | | | | | | | | | | | | |
| 59 | | | | | | | | | | | | | | | |
| 60 | | | | | | | | | | | | | | | |
| 61 | | | | | | | | | | | | | | | |

6. Antall skilsmisser for ekteskapskohortene 1860-1995, etter ekteskapsvarighet
(forts.)

| Varighet | 1980 | 1981 | 1982 | 1983 | 1984 | 1985 | 1986 | 1987 | 1988 | 1989 | 1990 | 1991 | 1992 | 1993 | 1994 | 1995 |
|----------|------|------|------|------|------|------|------|------|------|------|------|------|------|------|------|------|
| 0 | 4 | 5 | 10 | 11 | 12 | 8 | 3 | 7 | 8 | 15 | 19 | 22 | 18 | 21 | 37 | 9 |
| 1 | 31 | 32 | 28 | 24 | 46 | 43 | 26 | 40 | 45 | 46 | 52 | 40 | 32 | 34 | 84 | |
| 2 | 164 | 148 | 168 | 150 | 181 | 209 | 165 | 201 | 269 | 224 | 214 | 202 | 238 | 335 | | |
| 3 | 356 | 386 | 336 | 380 | 493 | 408 | 433 | 485 | 495 | 426 | 500 | 447 | 511 | | | |
| 4 | 467 | 476 | 498 | 519 | 574 | 554 | 570 | 627 | 614 | 672 | 585 | 517 | | | | |
| 5 | 455 | 515 | 533 | 539 | 619 | 641 | 603 | 604 | 689 | 669 | 636 | | | | | |
| 6 | 460 | 478 | 546 | 552 | 649 | 568 | 514 | 597 | 638 | 633 | | | | | | |
| 7 | 426 | 480 | 501 | 531 | 586 | 534 | 518 | 569 | 574 | | | | | | | |
| 8 | 415 | 473 | 518 | 511 | 518 | 538 | 505 | 497 | | | | | | | | |
| 9 | 390 | 473 | 463 | 460 | 504 | 439 | 476 | | | | | | | | | |
| 10 | 423 | 405 | 432 | 465 | 450 | 427 | | | | | | | | | | |
| 11 | 359 | 382 | 406 | 434 | 366 | | | | | | | | | | | |
| 12 | 400 | 391 | 411 | 328 | | | | | | | | | | | | |
| 13 | 369 | 375 | 343 | | | | | | | | | | | | | |
| 14 | 342 | 302 | | | | | | | | | | | | | | |
| 15 | 294 | | | | | | | | | | | | | | | |
| 16 | | | | | | | | | | | | | | | | |
| 17 | | | | | | | | | | | | | | | | |
| 18 | | | | | | | | | | | | | | | | |
| 19 | | | | | | | | | | | | | | | | |
| 20 | | | | | | | | | | | | | | | | |
| 21 | | | | | | | | | | | | | | | | |
| 22 | | | | | | | | | | | | | | | | |
| 23 | | | | | | | | | | | | | | | | |
| 24 | | | | | | | | | | | | | | | | |
| 25 | | | | | | | | | | | | | | | | |
| 26 | | | | | | | | | | | | | | | | |
| 27 | | | | | | | | | | | | | | | | |
| 28 | | | | | | | | | | | | | | | | |
| 29 | | | | | | | | | | | | | | | | |
| 30 | | | | | | | | | | | | | | | | |
| 31 | | | | | | | | | | | | | | | | |
| 32 | | | | | | | | | | | | | | | | |
| 33 | | | | | | | | | | | | | | | | |
| 34 | | | | | | | | | | | | | | | | |
| 35 | | | | | | | | | | | | | | | | |
| 36 | | | | | | | | | | | | | | | | |
| 37 | | | | | | | | | | | | | | | | |
| 38 | | | | | | | | | | | | | | | | |
| 39 | | | | | | | | | | | | | | | | |
| 40 | | | | | | | | | | | | | | | | |
| 41 | | | | | | | | | | | | | | | | |
| 42 | | | | | | | | | | | | | | | | |
| 43 | | | | | | | | | | | | | | | | |
| 44 | | | | | | | | | | | | | | | | |
| 45 | | | | | | | | | | | | | | | | |
| 46 | | | | | | | | | | | | | | | | |
| 47 | | | | | | | | | | | | | | | | |
| 48 | | | | | | | | | | | | | | | | |
| 49 | | | | | | | | | | | | | | | | |
| 50 | | | | | | | | | | | | | | | | |
| 51 | | | | | | | | | | | | | | | | |
| 52 | | | | | | | | | | | | | | | | |
| 53 | | | | | | | | | | | | | | | | |
| 54 | | | | | | | | | | | | | | | | |
| 55 | | | | | | | | | | | | | | | | |
| 56 | | | | | | | | | | | | | | | | |
| 57 | | | | | | | | | | | | | | | | |
| 58 | | | | | | | | | | | | | | | | |
| 59 | | | | | | | | | | | | | | | | |
| 60 | | | | | | | | | | | | | | | | |
| 61 | | | | | | | | | | | | | | | | |

7. Kumulert antall skilsmisser for ekteskapskohortene 1886-1995, etter varighet

| Varighet | 1886 | 1887 | 1888 | 1889 | 1890 | 1891 | 1892 | 1893 | 1894 | 1895 | 1896 | 1897 | 1898 | 1899 | 1900 | 1901 |
|----------|------|------|------|------|------|------|------|------|------|------|------|------|------|------|------|------|
| 0 | 0 | 0 | 0 | 0 | 0 | 0 | 0 | 0 | 0 | 0 | 0 | 0 | 0 | 0 | 0 | 0 |
| 1 | 0 | 0 | 0 | 0 | 0 | 0 | 0 | 0 | 0 | 0 | 0 | 0 | 0 | 0 | 0 | 0 |
| 2 | 0 | 0 | 0 | 0 | 0 | 0 | 0 | 0 | 0 | 0 | 0 | 0 | 0 | 1 | 1 | 2 |
| 3 | 1 | 1 | 1 | 2 | 2 | 2 | 3 | 2 | 2 | 3 | 3 | 2 | 2 | 3 | 4 | 5 |
| 4 | 2 | 3 | 3 | 5 | 5 | 5 | 6 | 5 | 6 | 6 | 6 | 5 | 5 | 7 | 8 | 19 |
| 5 | 4 | 5 | 6 | 8 | 8 | 8 | 9 | 9 | 9 | 9 | 9 | 8 | 9 | 11 | 22 | 32 |
| 6 | 8 | 13 | 13 | 17 | 16 | 15 | 18 | 18 | 17 | 20 | 20 | 21 | 23 | 26 | 36 | 53 |
| 7 | 15 | 20 | 20 | 24 | 22 | 24 | 27 | 26 | 27 | 30 | 33 | 33 | 37 | 39 | 55 | 71 |
| 8 | 21 | 26 | 25 | 29 | 29 | 30 | 34 | 35 | 36 | 41 | 43 | 45 | 48 | 55 | 69 | 89 |
| 9 | 27 | 31 | 30 | 36 | 35 | 35 | 42 | 43 | 46 | 51 | 54 | 55 | 63 | 69 | 86 | 108 |
| 10 | 31 | 35 | 36 | 41 | 39 | 41 | 48 | 52 | 54 | 60 | 63 | 68 | 75 | 83 | 103 | 124 |
| 11 | 37 | 44 | 44 | 48 | 48 | 50 | 59 | 63 | 65 | 70 | 77 | 81 | 91 | 102 | 122 | 147 |
| 12 | 45 | 52 | 51 | 56 | 56 | 60 | 69 | 73 | 74 | 83 | 89 | 96 | 108 | 119 | 142 | 168 |
| 13 | 51 | 57 | 58 | 63 | 65 | 69 | 78 | 81 | 86 | 94 | 103 | 112 | 124 | 138 | 161 | 184 |
| 14 | 56 | 64 | 66 | 72 | 74 | 78 | 86 | 93 | 97 | 108 | 119 | 128 | 143 | 157 | 177 | 206 |
| 15 | 62 | 70 | 75 | 80 | 82 | 86 | 97 | 103 | 110 | 123 | 134 | 146 | 161 | 172 | 197 | 224 |
| 16 | 67 | 77 | 82 | 88 | 89 | 97 | 107 | 115 | 124 | 137 | 151 | 163 | 175 | 191 | 214 | 243 |
| 17 | 73 | 83 | 89 | 94 | 98 | 106 | 118 | 127 | 136 | 152 | 166 | 176 | 192 | 206 | 231 | 262 |
| 18 | 79 | 90 | 95 | 103 | 106 | 116 | 130 | 139 | 150 | 166 | 178 | 192 | 207 | 222 | 249 | 281 |
| 19 | 85 | 96 | 103 | 111 | 115 | 127 | 141 | 152 | 163 | 177 | 193 | 206 | 222 | 238 | 266 | 298 |
| 20 | 91 | 104 | 111 | 120 | 126 | 138 | 154 | 165 | 174 | 192 | 206 | 221 | 238 | 255 | 283 | 312 |
| 21 | 99 | 111 | 120 | 130 | 136 | 150 | 166 | 175 | 188 | 205 | 220 | 236 | 249 | 272 | 299 | 327 |
| 22 | 105 | 119 | 129 | 139 | 147 | 161 | 175 | 187 | 199 | 217 | 234 | 246 | 265 | 286 | 313 | 340 |
| 23 | 112 | 127 | 137 | 149 | 157 | 170 | 186 | 197 | 210 | 229 | 243 | 260 | 278 | 298 | 325 | 353 |
| 24 | 120 | 135 | 146 | 158 | 165 | 180 | 195 | 207 | 221 | 237 | 256 | 272 | 289 | 309 | 336 | 364 |
| 25 | 127 | 144 | 155 | 166 | 175 | 189 | 205 | 218 | 229 | 250 | 268 | 283 | 300 | 320 | 347 | 374 |
| 26 | 133 | 151 | 161 | 173 | 182 | 196 | 213 | 226 | 236 | 259 | 276 | 290 | 307 | 326 | 357 | 384 |
| 27 | 139 | 156 | 167 | 179 | 188 | 203 | 220 | 232 | 244 | 266 | 282 | 296 | 312 | 335 | 365 | 396 |
| 28 | 143 | 161 | 171 | 184 | 193 | 208 | 225 | 238 | 249 | 271 | 287 | 300 | 319 | 341 | 374 | 405 |
| 29 | 148 | 166 | 176 | 190 | 199 | 213 | 232 | 243 | 254 | 276 | 291 | 307 | 326 | 350 | 384 | 413 |
| 30 | 152 | 170 | 181 | 195 | 203 | 218 | 236 | 247 | 258 | 280 | 297 | 312 | 334 | 358 | 391 | 420 |
| 31 | 155 | 174 | 185 | 198 | 207 | 222 | 239 | 250 | 261 | 285 | 301 | 318 | 341 | 364 | 399 | 426 |
| 32 | 158 | 177 | 188 | 202 | 210 | 225 | 242 | 252 | 265 | 289 | 306 | 324 | 346 | 371 | 404 | 431 |
| 33 | 160 | 179 | 191 | 204 | 212 | 227 | 244 | 255 | 268 | 293 | 310 | 328 | 351 | 375 | 408 | 436 |
| 34 | 161 | 181 | 193 | 205 | 213 | 228 | 246 | 257 | 271 | 296 | 312 | 331 | 354 | 378 | 411 | 439 |
| 35 | 163 | 183 | 194 | 207 | 214 | 230 | 248 | 260 | 274 | 299 | 316 | 334 | 357 | 381 | 414 | 444 |
| 36 | 165 | 185 | 196 | 209 | 216 | 232 | 251 | 263 | 276 | 302 | 317 | 339 | 361 | 384 | 422 | 448 |
| 37 | 166 | 186 | 197 | 210 | 217 | 234 | 253 | 264 | 278 | 303 | 320 | 341 | 363 | 388 | 424 | 451 |
| 38 | 167 | 187 | 199 | 212 | 219 | 236 | 254 | 266 | 279 | 306 | 323 | 343 | 369 | 391 | 427 | 455 |
| 39 | 168 | 188 | 200 | 213 | 221 | 237 | 255 | 266 | 281 | 308 | 324 | 347 | 371 | 393 | 430 | 456 |
| 40 | 169 | 189 | 201 | 214 | 222 | 238 | 255 | 268 | 282 | 309 | 327 | 348 | 373 | 395 | 431 | 457 |
| 41 | 170 | 190 | 202 | 214 | 223 | 239 | 257 | 269 | 283 | 310 | 328 | 350 | 375 | 396 | 432 | 459 |
| 42 | 171 | 190 | 202 | 215 | 223 | 240 | 257 | 269 | 283 | 311 | 329 | 351 | 376 | 397 | 433 | 460 |
| 43 | 171 | 190 | 203 | 216 | 224 | 240 | 257 | 270 | 284 | 312 | 330 | 352 | 377 | 398 | 434 | 461 |
| 44 | 171 | 191 | 204 | 217 | 224 | 240 | 258 | 271 | 285 | 313 | 331 | 353 | 378 | 399 | 435 | 462 |
| 45 | 172 | 192 | 205 | 217 | 224 | 241 | 259 | 272 | 286 | 314 | 332 | 354 | 379 | 400 | 436 | 463 |
| 46 | 172 | 192 | 205 | 217 | 224 | 242 | 260 | 273 | 287 | 315 | 333 | 355 | 380 | 401 | 437 | 464 |
| 47 | 172 | 192 | 205 | 217 | 225 | 243 | 261 | 273 | 288 | 316 | 334 | 356 | 381 | 402 | 438 | 465 |
| 48 | 172 | 192 | 205 | 218 | 226 | 244 | 261 | 274 | 289 | 317 | 335 | 357 | 382 | 403 | 439 | 466 |
| 49 | 172 | 192 | 205 | 218 | 226 | 244 | 261 | 274 | 289 | 317 | 335 | 357 | 382 | 403 | 439 | 466 |
| 50 | 172 | 192 | 205 | 218 | 226 | 244 | 261 | 274 | 289 | 317 | 335 | 357 | 382 | 403 | 439 | 466 |
| 51 | 172 | 192 | 205 | 218 | 226 | 244 | 261 | 274 | 289 | 317 | 335 | 357 | 382 | 403 | 439 | 466 |
| 52 | 172 | 192 | 205 | 218 | 226 | 244 | 261 | 274 | 289 | 317 | 335 | 357 | 382 | 403 | 439 | 466 |
| 53 | 172 | 192 | 205 | 218 | 226 | 244 | 261 | 274 | 289 | 317 | 335 | 357 | 382 | 403 | 439 | 466 |
| 54 | 172 | 192 | 205 | 218 | 226 | 244 | 261 | 274 | 289 | 317 | 335 | 357 | 382 | 403 | 439 | 466 |
| 55 | 172 | 192 | 205 | 218 | 226 | 244 | 261 | 274 | 289 | 317 | 335 | 357 | 382 | 403 | 439 | 466 |
| 56 | 172 | 192 | 205 | 218 | 226 | 244 | 261 | 274 | 289 | 317 | 335 | 357 | 382 | 403 | 439 | 466 |
| 57 | 172 | 192 | 205 | 218 | 226 | 244 | 261 | 274 | 289 | 317 | 335 | 357 | 382 | 403 | 439 | 466 |
| 58 | 172 | 192 | 205 | 218 | 226 | 244 | 261 | 274 | 289 | 317 | 335 | 357 | 382 | 403 | 439 | 466 |
| 59 | 172 | 192 | 205 | 218 | 226 | 244 | 261 | 274 | 289 | 317 | 335 | 357 | 382 | 403 | 439 | 466 |
| 60 | 172 | 192 | 205 | 218 | 226 | 244 | 261 | 274 | 289 | 317 | 335 | 357 | 382 | 403 | 439 | 466 |
| 61 | 172 | 192 | 205 | 218 | 226 | 244 | 261 | 274 | 289 | 317 | 335 | 357 | 382 | 403 | 439 | 466 |

7. Kumulert antall skilsmisser for ekteskapskohortene 1886-1995, etter varighet
(forts.)

| Varighet | 1902 | 1903 | 1904 | 1905 | 1906 | 1907 | 1908 | 1909 | 1910 | 1911 | 1912 | 1913 | 1914 | 1915 | 1916 | 1917 |
|----------|------|------|------|------|------|------|------|------|------|------|------|------|------|------|------|------|
| 0 | 0 | 0 | 0 | 0 | 0 | 0 | 0 | 0 | 0 | 0 | 0 | 0 | 0 | 0 | 0 | 0 |
| 1 | 0 | 0 | 2 | 2 | 2 | 2 | 3 | 3 | 3 | 4 | 4 | 3 | 4 | 4 | 4 | 5 |
| 2 | 2 | 7 | 9 | 11 | 11 | 13 | 15 | 15 | 18 | 19 | 17 | 20 | 20 | 21 | 23 | 26 |
| 3 | 14 | 18 | 25 | 25 | 29 | 33 | 35 | 39 | 43 | 40 | 45 | 45 | 49 | 52 | 58 | 66 |
| 4 | 27 | 37 | 43 | 47 | 54 | 58 | 63 | 69 | 68 | 74 | 77 | 80 | 86 | 94 | 107 | 104 |
| 5 | 45 | 54 | 64 | 71 | 78 | 87 | 92 | 94 | 102 | 104 | 111 | 116 | 127 | 141 | 144 | 151 |
| 6 | 65 | 78 | 92 | 99 | 109 | 121 | 120 | 131 | 136 | 142 | 152 | 153 | 170 | 182 | 182 | 198 |
| 7 | 86 | 102 | 116 | 127 | 139 | 146 | 154 | 161 | 169 | 178 | 185 | 192 | 206 | 216 | 225 | 241 |
| 8 | 106 | 122 | 140 | 152 | 160 | 174 | 179 | 189 | 200 | 206 | 218 | 222 | 235 | 251 | 261 | 282 |
| 9 | 125 | 145 | 163 | 172 | 186 | 198 | 205 | 218 | 225 | 237 | 246 | 249 | 268 | 285 | 300 | 322 |
| 10 | 145 | 165 | 180 | 195 | 207 | 221 | 230 | 240 | 251 | 262 | 269 | 278 | 297 | 319 | 334 | 352 |
| 11 | 168 | 185 | 206 | 219 | 233 | 249 | 256 | 266 | 278 | 290 | 296 | 305 | 323 | 348 | 360 | 395 |
| 12 | 186 | 208 | 227 | 242 | 259 | 272 | 279 | 290 | 303 | 314 | 321 | 328 | 349 | 371 | 399 | 437 |
| 13 | 207 | 228 | 248 | 266 | 280 | 293 | 301 | 313 | 325 | 337 | 342 | 352 | 370 | 406 | 438 | 474 |
| 14 | 227 | 250 | 272 | 288 | 302 | 315 | 324 | 335 | 348 | 358 | 366 | 373 | 406 | 445 | 475 | 515 |
| 15 | 247 | 272 | 292 | 308 | 323 | 336 | 345 | 356 | 368 | 381 | 386 | 406 | 442 | 480 | 513 | 554 |
| 16 | 268 | 294 | 314 | 327 | 342 | 355 | 364 | 374 | 386 | 398 | 405 | 430 | 466 | 508 | 545 | 584 |
| 17 | 288 | 313 | 330 | 344 | 359 | 372 | 380 | 390 | 401 | 415 | 426 | 452 | 491 | 536 | 572 | 612 |
| 18 | 306 | 329 | 346 | 360 | 375 | 387 | 396 | 404 | 417 | 435 | 447 | 476 | 518 | 562 | 598 | 641 |
| 19 | 321 | 344 | 361 | 375 | 389 | 401 | 409 | 419 | 436 | 454 | 469 | 501 | 542 | 586 | 625 | 668 |
| 20 | 336 | 358 | 376 | 389 | 403 | 414 | 424 | 438 | 455 | 476 | 493 | 525 | 566 | 613 | 652 | 695 |
| 21 | 351 | 373 | 391 | 402 | 413 | 428 | 435 | 452 | 464 | 492 | 510 | 549 | 590 | 633 | 677 | 726 |
| 22 | 365 | 386 | 403 | 411 | 426 | 438 | 448 | 460 | 479 | 507 | 532 | 571 | 608 | 656 | 705 | 741 |
| 23 | 377 | 397 | 411 | 423 | 435 | 450 | 455 | 474 | 493 | 527 | 552 | 588 | 629 | 682 | 719 | 762 |
| 24 | 387 | 404 | 422 | 431 | 446 | 457 | 467 | 487 | 511 | 545 | 567 | 607 | 652 | 695 | 738 | 783 |
| 25 | 394 | 414 | 430 | 442 | 453 | 469 | 479 | 505 | 529 | 560 | 586 | 630 | 665 | 714 | 759 | 801 |
| 26 | 407 | 428 | 442 | 454 | 465 | 479 | 493 | 514 | 543 | 576 | 605 | 655 | 678 | 731 | 777 | 818 |
| 27 | 419 | 438 | 453 | 464 | 474 | 491 | 501 | 526 | 557 | 593 | 627 | 667 | 693 | 747 | 792 | 835 |
| 28 | 427 | 446 | 461 | 471 | 483 | 497 | 510 | 536 | 570 | 610 | 636 | 678 | 705 | 758 | 805 | 847 |
| 29 | 436 | 454 | 468 | 481 | 489 | 507 | 521 | 549 | 588 | 619 | 648 | 690 | 717 | 772 | 817 | 860 |
| 30 | 443 | 460 | 476 | 486 | 497 | 516 | 532 | 563 | 596 | 629 | 658 | 700 | 728 | 782 | 827 | 874 |
| 31 | 449 | 468 | 482 | 496 | 504 | 525 | 544 | 569 | 604 | 637 | 666 | 709 | 736 | 790 | 838 | 885 |
| 32 | 455 | 473 | 491 | 502 | 511 | 535 | 549 | 576 | 611 | 644 | 674 | 716 | 743 | 799 | 847 | 896 |
| 33 | 459 | 479 | 496 | 508 | 518 | 539 | 554 | 581 | 616 | 650 | 679 | 721 | 750 | 806 | 855 | 905 |
| 34 | 463 | 482 | 500 | 513 | 521 | 542 | 558 | 584 | 620 | 653 | 683 | 726 | 755 | 811 | 861 | 910 |
| 35 | 466 | 486 | 505 | 516 | 525 | 546 | 562 | 588 | 624 | 657 | 688 | 731 | 761 | 818 | 867 | 916 |
| 36 | 471 | 492 | 508 | 520 | 529 | 550 | 567 | 592 | 628 | 663 | 694 | 738 | 769 | 825 | 873 | 922 |
| 37 | 474 | 494 | 510 | 522 | 531 | 553 | 569 | 595 | 631 | 666 | 698 | 742 | 773 | 829 | 877 | 926 |
| 38 | 476 | 497 | 513 | 525 | 534 | 556 | 572 | 599 | 635 | 671 | 703 | 747 | 778 | 834 | 882 | 930 |
| 39 | 478 | 499 | 515 | 527 | 536 | 558 | 575 | 602 | 638 | 675 | 706 | 750 | 781 | 837 | 885 | 933 |
| 40 | 480 | 500 | 517 | 528 | 538 | 560 | 577 | 604 | 641 | 677 | 708 | 752 | 783 | 839 | 887 | 935 |
| 41 | 481 | 502 | 519 | 530 | 540 | 562 | 579 | 607 | 643 | 679 | 710 | 754 | 785 | 841 | 889 | 937 |
| 42 | 482 | 503 | 520 | 531 | 541 | 563 | 580 | 608 | 644 | 680 | 711 | 755 | 786 | 842 | 890 | 938 |
| 43 | 483 | 504 | 521 | 532 | 542 | 565 | 582 | 609 | 645 | 681 | 712 | 756 | 787 | 843 | 891 | 940 |
| 44 | 484 | 505 | 522 | 533 | 544 | 566 | 583 | 610 | 646 | 682 | 713 | 757 | 788 | 844 | 892 | 941 |
| 45 | 485 | 506 | 523 | 535 | 545 | 567 | 584 | 611 | 647 | 683 | 714 | 758 | 789 | 845 | 893 | 941 |
| 46 | 486 | 507 | 524 | 536 | 546 | 568 | 585 | 612 | 648 | 684 | 715 | 759 | 790 | 848 | 893 | 945 |
| 47 | 487 | 508 | 525 | 537 | 547 | 569 | 586 | 613 | 649 | 685 | 716 | 760 | 793 | 848 | 894 | 947 |
| 48 | 488 | 509 | 526 | 538 | 548 | 570 | 587 | 614 | 650 | 686 | 717 | 760 | 793 | 848 | 896 | 949 |
| 49 | 488 | 509 | 526 | 538 | 548 | 570 | 587 | 614 | 650 | 686 | 717 | 761 | 793 | 848 | 896 | 949 |
| 50 | 488 | 509 | 526 | 538 | 548 | 570 | 587 | 614 | 650 | 687 | 717 | 761 | 793 | 848 | 896 | 950 |
| 51 | 488 | 509 | 526 | 538 | 548 | 570 | 587 | 614 | 650 | 687 | 718 | 761 | 793 | 848 | 896 | 950 |
| 52 | 488 | 509 | 526 | 538 | 548 | 570 | 587 | 615 | 650 | 687 | 718 | 761 | 793 | 849 | 896 | 951 |
| 53 | 488 | 509 | 526 | 538 | 548 | 570 | 587 | 615 | 650 | 687 | 718 | 762 | 793 | 849 | 896 | 951 |
| 54 | 488 | 509 | 526 | 538 | 548 | 570 | 587 | 615 | 650 | 687 | 718 | 762 | 793 | 849 | 896 | 952 |
| 55 | 488 | 509 | 526 | 538 | 548 | 570 | 587 | 615 | 650 | 688 | 718 | 762 | 793 | 849 | 896 | 952 |
| 56 | 488 | 509 | 526 | 538 | 548 | 570 | 587 | 615 | 650 | 688 | 718 | 762 | 793 | 849 | 896 | 952 |
| 57 | 488 | 509 | 526 | 538 | 548 | 570 | 587 | 615 | 650 | 688 | 718 | 762 | 793 | 849 | 896 | 952 |
| 58 | 488 | 509 | 526 | 538 | 548 | 570 | 587 | 615 | 650 | 689 | 718 | 762 | 793 | 849 | 896 | 952 |
| 59 | 488 | 509 | 526 | 538 | 548 | 570 | 587 | 615 | 650 | 689 | 718 | 762 | 793 | 849 | 896 | 952 |
| 60 | 488 | 509 | 526 | 538 | 548 | 570 | 587 | 615 | 650 | 689 | 718 | 762 | 793 | 849 | 896 | 952 |
| 61 | 488 | 509 | 526 | 538 | 548 | 570 | 587 | 615 | 650 | 689 | 718 | 762 | 793 | 849 | 896 | 952 |

7. Kumulert antall skilsmisser for ekteskapskohortene 1886-1995, etter varighet
 (forts.)

| Varighet | 1918 | 1919 | 1920 | 1921 | 1922 | 1923 | 1924 | 1925 | 1926 | 1927 | 1928 | 1929 | 1930 | 1931 | 1932 | 1933 |
|----------|------|-------|-------|-------|-------|-------|-------|-------|-------|-------|-------|-------|-------|-------|-------|-------|
| 0 | 0 | 0 | 0 | 0 | 0 | 0 | 0 | 1 | 1 | 1 | 1 | 0 | 1 | 1 | 1 | 1 |
| 1 | 5 | 6 | 5 | 6 | 6 | 7 | 7 | 8 | 7 | 7 | 4 | 6 | 7 | 7 | 5 | 7 |
| 2 | 29 | 25 | 29 | 32 | 33 | 35 | 34 | 31 | 31 | 20 | 27 | 31 | 31 | 25 | 31 | 33 |
| 3 | 60 | 65 | 70 | 74 | 75 | 81 | 68 | 77 | 70 | 66 | 68 | 77 | 67 | 77 | 72 | 83 |
| 4 | 108 | 115 | 122 | 126 | 130 | 123 | 124 | 124 | 124 | 115 | 124 | 120 | 129 | 126 | 131 | 148 |
| 5 | 157 | 166 | 173 | 180 | 170 | 178 | 170 | 178 | 172 | 170 | 166 | 181 | 177 | 184 | 194 | 208 |
| 6 | 206 | 220 | 228 | 229 | 230 | 239 | 235 | 247 | 234 | 227 | 236 | 248 | 242 | 250 | 277 | 284 |
| 7 | 255 | 271 | 273 | 283 | 285 | 298 | 297 | 304 | 286 | 290 | 297 | 308 | 303 | 325 | 346 | 343 |
| 8 | 298 | 308 | 318 | 329 | 335 | 351 | 345 | 347 | 338 | 340 | 347 | 359 | 366 | 382 | 396 | 399 |
| 9 | 332 | 350 | 361 | 376 | 385 | 395 | 385 | 396 | 385 | 387 | 395 | 419 | 419 | 428 | 448 | 452 |
| 10 | 369 | 387 | 402 | 419 | 424 | 430 | 427 | 436 | 426 | 429 | 447 | 465 | 459 | 473 | 494 | 508 |
| 11 | 416 | 432 | 451 | 469 | 466 | 484 | 480 | 482 | 472 | 485 | 471 | 498 | 503 | 522 | 548 | 566 |
| 12 | 456 | 477 | 497 | 507 | 514 | 532 | 521 | 523 | 523 | 507 | 501 | 537 | 547 | 571 | 600 | 640 |
| 13 | 497 | 519 | 532 | 551 | 558 | 570 | 559 | 569 | 543 | 534 | 537 | 578 | 592 | 619 | 668 | 712 |
| 14 | 539 | 554 | 577 | 595 | 596 | 608 | 606 | 589 | 570 | 570 | 578 | 623 | 640 | 687 | 741 | 792 |
| 15 | 572 | 596 | 618 | 631 | 632 | 652 | 625 | 614 | 604 | 608 | 620 | 668 | 693 | 741 | 796 | 851 |
| 16 | 603 | 631 | 653 | 665 | 674 | 716 | 654 | 643 | 641 | 645 | 655 | 719 | 745 | 794 | 853 | 911 |
| 17 | 634 | 662 | 684 | 702 | 731 | 742 | 680 | 676 | 674 | 676 | 701 | 766 | 792 | 845 | 906 | 962 |
| 18 | 663 | 691 | 719 | 756 | 756 | 766 | 711 | 707 | 703 | 719 | 745 | 811 | 840 | 895 | 954 | 1 004 |
| 19 | 690 | 724 | 769 | 779 | 778 | 795 | 740 | 734 | 743 | 760 | 787 | 856 | 887 | 940 | 993 | 1 044 |
| 20 | 723 | 773 | 792 | 801 | 807 | 823 | 767 | 766 | 777 | 795 | 828 | 901 | 926 | 982 | 1 033 | 1 083 |
| 21 | 740 | 798 | 820 | 825 | 828 | 849 | 795 | 796 | 809 | 832 | 869 | 936 | 964 | 1 018 | 1 068 | 1 120 |
| 22 | 763 | 823 | 842 | 844 | 852 | 875 | 823 | 825 | 842 | 869 | 901 | 971 | 997 | 1 050 | 1 102 | 1 143 |
| 23 | 786 | 843 | 860 | 866 | 876 | 900 | 849 | 855 | 876 | 898 | 933 | 1 001 | 1 026 | 1 081 | 1 123 | 1 171 |
| 24 | 804 | 859 | 880 | 888 | 899 | 924 | 877 | 886 | 903 | 927 | 960 | 1 028 | 1 054 | 1 100 | 1 148 | 1 196 |
| 25 | 820 | 879 | 901 | 910 | 928 | 953 | 910 | 924 | 937 | 959 | 992 | 1 059 | 1 084 | 1 129 | 1 176 | 1 223 |
| 26 | 840 | 897 | 919 | 934 | 952 | 980 | 941 | 952 | 964 | 985 | 1 018 | 1 084 | 1 108 | 1 153 | 1 199 | 1 250 |
| 27 | 855 | 913 | 940 | 955 | 976 | 1 007 | 965 | 975 | 987 | 1 008 | 1 040 | 1 105 | 1 129 | 1 173 | 1 222 | 1 274 |
| 28 | 867 | 929 | 956 | 973 | 997 | 1 025 | 983 | 992 | 1 004 | 1 025 | 1 056 | 1 121 | 1 144 | 1 191 | 1 240 | 1 289 |
| 29 | 884 | 946 | 975 | 995 | 1 016 | 1 044 | 1 001 | 1 010 | 1 021 | 1 042 | 1 072 | 1 137 | 1 163 | 1 210 | 1 257 | 1 304 |
| 30 | 898 | 961 | 993 | 1 011 | 1 031 | 1 059 | 1 016 | 1 024 | 1 035 | 1 055 | 1 085 | 1 152 | 1 179 | 1 227 | 1 277 | 1 316 |
| 31 | 911 | 975 | 1 006 | 1 023 | 1 043 | 1 071 | 1 028 | 1 035 | 1 046 | 1 065 | 1 097 | 1 165 | 1 190 | 1 237 | 1 289 | 1 324 |
| 32 | 923 | 986 | 1 016 | 1 033 | 1 053 | 1 081 | 1 037 | 1 044 | 1 055 | 1 076 | 1 108 | 1 175 | 1 197 | 1 246 | 1 302 | 1 334 |
| 33 | 931 | 994 | 1 024 | 1 041 | 1 060 | 1 088 | 1 044 | 1 051 | 1 063 | 1 084 | 1 114 | 1 185 | 1 200 | 1 255 | 1 309 | 1 342 |
| 34 | 936 | 999 | 1 029 | 1 046 | 1 065 | 1 093 | 1 048 | 1 056 | 1 068 | 1 094 | 1 117 | 1 187 | 1 201 | 1 263 | 1 313 | 1 353 |
| 35 | 942 | 1 004 | 1 034 | 1 051 | 1 070 | 1 098 | 1 054 | 1 062 | 1 075 | 1 099 | 1 123 | 1 195 | 1 206 | 1 272 | 1 322 | 1 355 |
| 36 | 948 | 1 010 | 1 040 | 1 057 | 1 075 | 1 104 | 1 061 | 1 079 | 1 081 | 1 108 | 1 136 | 1 206 | 1 211 | 1 278 | 1 324 | 1 364 |
| 37 | 951 | 1 013 | 1 043 | 1 060 | 1 079 | 1 108 | 1 061 | 1 081 | 1 090 | 1 116 | 1 138 | 1 209 | 1 217 | 1 286 | 1 328 | 1 368 |
| 38 | 955 | 1 017 | 1 047 | 1 065 | 1 084 | 1 116 | 1 063 | 1 085 | 1 095 | 1 122 | 1 148 | 1 219 | 1 220 | 1 291 | 1 332 | 1 377 |
| 39 | 958 | 1 020 | 1 050 | 1 068 | 1 087 | 1 122 | 1 065 | 1 091 | 1 100 | 1 127 | 1 150 | 1 222 | 1 222 | 1 297 | 1 334 | 1 383 |
| 40 | 960 | 1 022 | 1 052 | 1 070 | 1 087 | 1 124 | 1 067 | 1 094 | 1 105 | 1 132 | 1 152 | 1 223 | 1 225 | 1 306 | 1 339 | 1 388 |
| 41 | 962 | 1 024 | 1 059 | 1 072 | 1 090 | 1 125 | 1 070 | 1 097 | 1 109 | 1 135 | 1 153 | 1 224 | 1 229 | 1 308 | 1 346 | 1 396 |
| 42 | 963 | 1 026 | 1 060 | 1 073 | 1 091 | 1 127 | 1 071 | 1 098 | 1 113 | 1 137 | 1 154 | 1 225 | 1 232 | 1 311 | 1 354 | 1 400 |
| 43 | 966 | 1 026 | 1 061 | 1 078 | 1 095 | 1 129 | 1 072 | 1 099 | 1 114 | 1 138 | 1 155 | 1 225 | 1 232 | 1 313 | 1 357 | 1 401 |
| 44 | 967 | 1 026 | 1 063 | 1 079 | 1 097 | 1 131 | 1 076 | 1 103 | 1 114 | 1 140 | 1 157 | 1 226 | 1 237 | 1 315 | 1 359 | 1 403 |
| 45 | 969 | 1 029 | 1 066 | 1 080 | 1 100 | 1 132 | 1 079 | 1 104 | 1 116 | 1 140 | 1 158 | 1 227 | 1 238 | 1 317 | 1 360 | 1 403 |
| 46 | 969 | 1 031 | 1 067 | 1 080 | 1 103 | 1 132 | 1 080 | 1 104 | 1 116 | 1 140 | 1 159 | 1 231 | 1 241 | 1 318 | 1 360 | 1 403 |
| 47 | 970 | 1 031 | 1 068 | 1 082 | 1 103 | 1 134 | 1 081 | 1 105 | 1 116 | 1 140 | 1 160 | 1 231 | 1 242 | 1 319 | 1 361 | 1 405 |
| 48 | 973 | 1 031 | 1 072 | 1 083 | 1 104 | 1 135 | 1 083 | 1 105 | 1 117 | 1 142 | 1 161 | 1 231 | 1 245 | 1 321 | 1 363 | 1 406 |
| 49 | 973 | 1 031 | 1 073 | 1 084 | 1 104 | 1 135 | 1 083 | 1 105 | 1 120 | 1 142 | 1 161 | 1 231 | 1 245 | 1 321 | 1 364 | 1 406 |
| 50 | 973 | 1 031 | 1 073 | 1 084 | 1 104 | 1 135 | 1 083 | 1 105 | 1 120 | 1 144 | 1 161 | 1 232 | 1 245 | 1 322 | 1 365 | 1 407 |
| 51 | 973 | 1 031 | 1 074 | 1 084 | 1 104 | 1 135 | 1 083 | 1 105 | 1 120 | 1 144 | 1 161 | 1 232 | 1 248 | 1 323 | 1 366 | 1 409 |
| 52 | 974 | 1 031 | 1 074 | 1 085 | 1 104 | 1 135 | 1 083 | 1 107 | 1 120 | 1 144 | 1 162 | 1 232 | 1 249 | 1 323 | 1 367 | 1 409 |
| 53 | 974 | 1 032 | 1 074 | 1 085 | 1 104 | 1 136 | 1 083 | 1 107 | 1 120 | 1 144 | 1 162 | 1 232 | 1 249 | 1 323 | 1 367 | 1 409 |
| 54 | 974 | 1 032 | 1 074 | 1 085 | 1 104 | 1 136 | 1 083 | 1 107 | 1 120 | 1 144 | 1 162 | 1 233 | 1 250 | 1 324 | 1 367 | 1 410 |
| 55 | 974 | 1 032 | 1 074 | 1 085 | 1 104 | 1 136 | 1 083 | 1 107 | 1 120 | 1 144 | 1 162 | 1 233 | 1 250 | 1 324 | 1 367 | 1 410 |
| 56 | 974 | 1 032 | 1 074 | 1 085 | 1 104 | 1 136 | 1 083 | 1 107 | 1 120 | 1 144 | 1 162 | 1 233 | 1 250 | 1 324 | 1 367 | 1 410 |
| 57 | 974 | 1 032 | 1 074 | 1 085 | 1 104 | 1 136 | 1 083 | 1 107 | 1 120 | 1 144 | 1 162 | 1 233 | 1 251 | 1 324 | 1 367 | 1 410 |
| 58 | 974 | 1 032 | 1 074 | 1 085 | 1 104 | 1 136 | 1 083 | 1 107 | 1 121 | 1 144 | 1 162 | 1 233 | 1 251 | 1 324 | 1 367 | 1 410 |
| 59 | 974 | 1 032 | 1 074 | 1 085 | 1 104 | 1 136 | 1 083 | 1 107 | 1 121 | 1 144 | 1 162 | 1 233 | 1 251 | 1 324 | 1 367 | 1 410 |
| 60 | 974 | 1 032 | 1 074 | 1 085 | 1 104 | 1 136 | 1 083 | 1 107 | 1 122 | 1 144 | 1 162 | 1 233 | 1 251 | 1 324 | 1 367 | 1 411 |
| 61 | 974 | 1 032 | 1 074 | 1 085 | 1 104 | 1 136 | 1 084 | 1 107 | 1 122 | 1 144 | 1 162 | 1 233 | 1 251 | 1 324 | 1 367 | 1 411 |

7. Kumulert antall skilsmisser for ekteskapskohortene 1886-1995, etter varighet

(forts.)

| Varighet | 1934 | 1935 | 1936 | 1937 | 1938 | 1939 | 1940 | 1941 | 1942 | 1943 | 1944 | 1945 | 1946 | 1947 | 1948 | 1949 |
|----------|-------|-------|-------|-------|-------|-------|-------|-------|-------|-------|-------|-------|-------|-------|-------|-------|
| 0 | 1 | 1 | 1 | 1 | 2 | 1 | 1 | 1 | 2 | 3 | 3 | 3 | 4 | 4 | 3 | 3 |
| 1 | 8 | 6 | 8 | 11 | 10 | 11 | 11 | 13 | 21 | 22 | 25 | 31 | 30 | 26 | 25 | 25 |
| 2 | 29 | 36 | 50 | 44 | 51 | 51 | 59 | 89 | 98 | 110 | 136 | 135 | 120 | 115 | 114 | 139 |
| 3 | 83 | 87 | 107 | 100 | 116 | 125 | 134 | 193 | 217 | 235 | 271 | 264 | 276 | 273 | 239 | 276 |
| 4 | 144 | 156 | 176 | 179 | 205 | 214 | 258 | 335 | 366 | 397 | 425 | 452 | 466 | 424 | 398 | 425 |
| 5 | 211 | 222 | 252 | 266 | 292 | 336 | 426 | 519 | 567 | 578 | 623 | 640 | 639 | 597 | 567 | 583 |
| 6 | 276 | 295 | 325 | 355 | 404 | 482 | 585 | 692 | 723 | 749 | 785 | 789 | 815 | 756 | 707 | 722 |
| 7 | 343 | 362 | 406 | 457 | 536 | 626 | 742 | 834 | 879 | 896 | 920 | 925 | 955 | 899 | 833 | 869 |
| 8 | 400 | 431 | 492 | 568 | 657 | 758 | 861 | 965 | 1 003 | 1 009 | 1 028 | 1 048 | 1 100 | 1 028 | 967 | 992 |
| 9 | 464 | 511 | 596 | 681 | 780 | 869 | 983 | 1 080 | 1 108 | 1 109 | 1 103 | 1 148 | 1 203 | 1 128 | 1 074 | 1 104 |
| 10 | 533 | 600 | 691 | 785 | 875 | 973 | 1 091 | 1 182 | 1 203 | 1 193 | 1 187 | 1 230 | 1 289 | 1 220 | 1 166 | 1 202 |
| 11 | 615 | 687 | 787 | 873 | 971 | 1 072 | 1 185 | 1 270 | 1 280 | 1 270 | 1 262 | 1 309 | 1 374 | 1 305 | 1 256 | 1 304 |
| 12 | 694 | 774 | 866 | 959 | 1 061 | 1 157 | 1 264 | 1 340 | 1 350 | 1 338 | 1 334 | 1 386 | 1 451 | 1 386 | 1 348 | 1 384 |
| 13 | 773 | 846 | 945 | 1 041 | 1 139 | 1 229 | 1 328 | 1 404 | 1 412 | 1 404 | 1 404 | 1 456 | 1 525 | 1 471 | 1 442 | 1 475 |
| 14 | 846 | 926 | 1 028 | 1 119 | 1 212 | 1 294 | 1 392 | 1 467 | 1 478 | 1 475 | 1 475 | 1 531 | 1 610 | 1 577 | 1 524 | 1 583 |
| 15 | 908 | 985 | 1 080 | 1 172 | 1 270 | 1 352 | 1 444 | 1 523 | 1 538 | 1 538 | 1 539 | 1 597 | 1 705 | 1 651 | 1 611 | 1 676 |
| 16 | 965 | 1 035 | 1 131 | 1 228 | 1 326 | 1 402 | 1 498 | 1 581 | 1 598 | 1 600 | 1 603 | 1 654 | 1 788 | 1 749 | 1 684 | 1 753 |
| 17 | 1 010 | 1 080 | 1 180 | 1 278 | 1 371 | 1 450 | 1 549 | 1 635 | 1 653 | 1 657 | 1 671 | 1 710 | 1 850 | 1 828 | 1 768 | 1 829 |
| 18 | 1 053 | 1 127 | 1 227 | 1 320 | 1 417 | 1 499 | 1 600 | 1 687 | 1 707 | 1 699 | 1 728 | 1 777 | 1 916 | 1 899 | 1 847 | 1 901 |
| 19 | 1 097 | 1 171 | 1 266 | 1 362 | 1 462 | 1 546 | 1 649 | 1 737 | 1 756 | 1 767 | 1 768 | 1 832 | 1 976 | 1 955 | 1 927 | 1 972 |
| 20 | 1 138 | 1 199 | 1 303 | 1 398 | 1 508 | 1 594 | 1 698 | 1 790 | 1 815 | 1 813 | 1 815 | 1 890 | 2 030 | 2 028 | 2 010 | 2 049 |
| 21 | 1 164 | 1 232 | 1 336 | 1 440 | 1 552 | 1 638 | 1 762 | 1 854 | 1 855 | 1 845 | 1 854 | 1 943 | 2 085 | 2 106 | 2 078 | 2 117 |
| 22 | 1 194 | 1 262 | 1 374 | 1 480 | 1 592 | 1 684 | 1 802 | 1 897 | 1 902 | 1 890 | 1 894 | 1 993 | 2 132 | 2 180 | 2 144 | 2 194 |
| 23 | 1 221 | 1 296 | 1 410 | 1 517 | 1 625 | 1 727 | 1 848 | 1 948 | 1 943 | 1 925 | 1 940 | 2 031 | 2 191 | 2 251 | 2 202 | 2 261 |
| 24 | 1 252 | 1 329 | 1 443 | 1 562 | 1 665 | 1 763 | 1 884 | 1 995 | 1 985 | 1 958 | 1 983 | 2 081 | 2 240 | 2 300 | 2 294 | 2 321 |
| 25 | 1 284 | 1 362 | 1 478 | 1 592 | 1 702 | 1 807 | 1 929 | 2 029 | 2 025 | 2 009 | 2 021 | 2 128 | 2 306 | 2 348 | 2 360 | 2 390 |
| 26 | 1 312 | 1 394 | 1 503 | 1 621 | 1 729 | 1 851 | 1 970 | 2 052 | 2 057 | 2 051 | 2 068 | 2 173 | 2 348 | 2 399 | 2 417 | 2 463 |
| 27 | 1 337 | 1 418 | 1 525 | 1 658 | 1 750 | 1 874 | 2 019 | 2 079 | 2 097 | 2 079 | 2 108 | 2 218 | 2 403 | 2 464 | 2 489 | 2 513 |
| 28 | 1 354 | 1 433 | 1 542 | 1 685 | 1 777 | 1 895 | 2 043 | 2 109 | 2 134 | 2 108 | 2 149 | 2 258 | 2 452 | 2 519 | 2 541 | 2 564 |
| 29 | 1 374 | 1 456 | 1 568 | 1 708 | 1 799 | 1 928 | 2 069 | 2 145 | 2 165 | 2 139 | 2 184 | 2 298 | 2 493 | 2 582 | 2 595 | 2 616 |
| 30 | 1 390 | 1 471 | 1 590 | 1 728 | 1 823 | 1 950 | 2 096 | 2 172 | 2 201 | 2 169 | 2 217 | 2 339 | 2 525 | 2 622 | 2 648 | 2 656 |
| 31 | 1 399 | 1 491 | 1 615 | 1 752 | 1 840 | 1 965 | 2 128 | 2 192 | 2 224 | 2 192 | 2 242 | 2 369 | 2 556 | 2 660 | 2 682 | 2 698 |
| 32 | 1 412 | 1 507 | 1 630 | 1 766 | 1 861 | 1 994 | 2 148 | 2 228 | 2 262 | 2 218 | 2 274 | 2 387 | 2 585 | 2 700 | 2 722 | 2 733 |
| 33 | 1 425 | 1 522 | 1 645 | 1 782 | 1 874 | 2 022 | 2 170 | 2 257 | 2 283 | 2 242 | 2 288 | 2 410 | 2 610 | 2 728 | 2 761 | 2 761 |
| 34 | 1 436 | 1 529 | 1 656 | 1 792 | 1 883 | 2 036 | 2 193 | 2 287 | 2 297 | 2 267 | 2 305 | 2 425 | 2 633 | 2 760 | 2 794 | 2 785 |
| 35 | 1 445 | 1 537 | 1 670 | 1 810 | 1 899 | 2 054 | 2 214 | 2 306 | 2 314 | 2 282 | 2 322 | 2 436 | 2 651 | 2 781 | 2 817 | 2 808 |
| 36 | 1 450 | 1 542 | 1 682 | 1 820 | 1 912 | 2 063 | 2 226 | 2 326 | 2 325 | 2 299 | 2 337 | 2 462 | 2 668 | 2 808 | 2 835 | 2 834 |
| 37 | 1 457 | 1 554 | 1 689 | 1 827 | 1 922 | 2 071 | 2 243 | 2 344 | 2 338 | 2 310 | 2 353 | 2 478 | 2 687 | 2 831 | 2 867 | 2 854 |
| 38 | 1 464 | 1 560 | 1 697 | 1 836 | 1 927 | 2 080 | 2 255 | 2 352 | 2 345 | 2 325 | 2 364 | 2 494 | 2 704 | 2 858 | 2 884 | 2 871 |
| 39 | 1 470 | 1 561 | 1 700 | 1 842 | 1 936 | 2 085 | 2 260 | 2 358 | 2 353 | 2 332 | 2 373 | 2 505 | 2 721 | 2 866 | 2 897 | 2 889 |
| 40 | 1 476 | 1 567 | 1 706 | 1 850 | 1 939 | 2 089 | 2 267 | 2 373 | 2 360 | 2 336 | 2 384 | 2 513 | 2 734 | 2 880 | 2 917 | 2 908 |
| 41 | 1 478 | 1 570 | 1 712 | 1 859 | 1 947 | 2 094 | 2 271 | 2 382 | 2 369 | 2 349 | 2 390 | 2 525 | 2 746 | 2 895 | 2 936 | 2 933 |
| 42 | 1 482 | 1 572 | 1 716 | 1 865 | 1 952 | 2 100 | 2 274 | 2 390 | 2 372 | 2 362 | 2 396 | 2 536 | 2 755 | 2 906 | 2 951 | 2 950 |
| 43 | 1 485 | 1 573 | 1 718 | 1 868 | 1 956 | 2 102 | 2 276 | 2 397 | 2 377 | 2 366 | 2 402 | 2 546 | 2 765 | 2 917 | 2 961 | 2 963 |
| 44 | 1 489 | 1 573 | 1 720 | 1 871 | 1 961 | 2 108 | 2 279 | 2 401 | 2 383 | 2 370 | 2 408 | 2 554 | 2 772 | 2 931 | 2 971 | 2 973 |
| 45 | 1 489 | 1 573 | 1 721 | 1 872 | 1 969 | 2 111 | 2 285 | 2 405 | 2 390 | 2 373 | 2 412 | 2 558 | 2 778 | 2 936 | 2 977 | 2 982 |
| 46 | 1 491 | 1 574 | 1 722 | 1 876 | 1 972 | 2 112 | 2 291 | 2 412 | 2 392 | 2 378 | 2 419 | 2 561 | 2 783 | 2 942 | 2 994 | 2 983 |
| 47 | 1 493 | 1 576 | 1 724 | 1 879 | 1 975 | 2 113 | 2 291 | 2 416 | 2 395 | 2 379 | 2 422 | 2 566 | 2 787 | 2 947 | 3 000 | |
| 48 | 1 493 | 1 577 | 1 726 | 1 881 | 1 978 | 2 113 | 2 294 | 2 419 | 2 399 | 2 380 | 2 426 | 2 575 | 2 790 | 2 949 | | |
| 49 | 1 495 | 1 578 | 1 726 | 1 882 | 1 980 | 2 113 | 2 298 | 2 421 | 2 402 | 2 381 | 2 432 | 2 578 | 2 794 | | | |
| 50 | 1 497 | 1 578 | 1 727 | 1 882 | 1 983 | 2 113 | 2 300 | 2 421 | 2 403 | 2 382 | 2 433 | 2 579 | | | | |
| 51 | 1 497 | 1 578 | 1 727 | 1 882 | 1 984 | 2 113 | 2 302 | 2 424 | 2 404 | 2 384 | 2 434 | | | | | |
| 52 | 1 497 | 1 578 | 1 727 | 1 882 | 1 984 | 2 114 | 2 304 | 2 424 | 2 406 | 2 384 | | | | | | |
| 53 | 1 497 | 1 579 | 1 727 | 1 883 | 1 984 | 2 115 | 2 304 | 2 424 | 2 408 | | | | | | | |
| 54 | 1 497 | 1 579 | 1 728 | 1 883 | 1 984 | 2 115 | 2 305 | 2 425 | | | | | | | | |
| 55 | 1 497 | 1 580 | 1 728 | 1 883 | 1 987 | 2 115 | 2 305 | | | | | | | | | |
| 56 | 1 497 | 1 581 | 1 728 | 1 884 | 1 987 | 2 116 | | | | | | | | | | |
| 57 | 1 497 | 1 581 | 1 728 | 1 884 | 1 987 | | | | | | | | | | | |
| 58 | 1 497 | 1 581 | 1 728 | 1 885 | | | | | | | | | | | | |
| 59 | 1 497 | 1 581 | 1 728 | | | | | | | | | | | | | |
| 60 | 1 497 | 1 581 | | | | | | | | | | | | | | |
| 61 | 1 498 | | | | | | | | | | | | | | | |

7. Kumulert antall skilsmisser for ekteskapskohortene 1886-1995, etter varighet
 (forts.)

| Varighet | 1950 | 1951 | 1952 | 1953 | 1954 | 1955 | 1956 | 1957 | 1958 | 1959 | 1960 | 1961 | 1962 | 1963 | 1964 | 1965 |
|----------|-------|-------|-------|-------|-------|-------|-------|-------|-------|-------|-------|-------|-------|-------|-------|-------|
| 0 | 3 | 4 | 5 | 7 | 8 | 8 | 6 | 3 | 6 | 13 | 10 | 1 | 1 | 5 | 7 | 5 |
| 1 | 31 | 39 | 53 | 52 | 47 | 56 | 47 | 36 | 50 | 58 | 44 | 22 | 31 | 32 | 26 | 34 |
| 2 | 112 | 133 | 142 | 148 | 149 | 138 | 142 | 146 | 173 | 138 | 141 | 113 | 130 | 126 | 130 | 181 |
| 3 | 247 | 256 | 287 | 291 | 276 | 296 | 297 | 306 | 319 | 283 | 288 | 271 | 289 | 312 | 331 | 392 |
| 4 | 414 | 402 | 428 | 439 | 414 | 454 | 464 | 485 | 502 | 497 | 479 | 486 | 485 | 544 | 595 | 645 |
| 5 | 579 | 545 | 585 | 581 | 568 | 617 | 649 | 666 | 670 | 689 | 682 | 702 | 689 | 789 | 843 | 952 |
| 6 | 733 | 691 | 727 | 711 | 726 | 765 | 818 | 829 | 828 | 845 | 863 | 889 | 885 | 1 024 | 1 105 | 1 226 |
| 7 | 844 | 806 | 853 | 847 | 877 | 922 | 961 | 996 | 968 | 1 030 | 1 033 | 1 093 | 1 067 | 1 232 | 1 311 | 1 485 |
| 8 | 960 | 919 | 983 | 975 | 1 005 | 1 057 | 1 103 | 1 129 | 1 096 | 1 176 | 1 195 | 1 240 | 1 226 | 1 431 | 1 537 | 1 773 |
| 9 | 1 070 | 1 025 | 1 115 | 1 100 | 1 100 | 1 180 | 1 237 | 1 260 | 1 240 | 1 316 | 1 329 | 1 392 | 1 418 | 1 633 | 1 771 | 2 053 |
| 10 | 1 181 | 1 151 | 1 226 | 1 214 | 1 196 | 1 293 | 1 322 | 1 371 | 1 363 | 1 432 | 1 478 | 1 546 | 1 587 | 1 864 | 1 981 | 2 307 |
| 11 | 1 267 | 1 233 | 1 324 | 1 327 | 1 298 | 1 401 | 1 423 | 1 502 | 1 475 | 1 559 | 1 617 | 1 709 | 1 784 | 2 067 | 2 214 | 2 587 |
| 12 | 1 362 | 1 313 | 1 415 | 1 425 | 1 395 | 1 516 | 1 525 | 1 591 | 1 596 | 1 667 | 1 766 | 1 864 | 1 961 | 2 286 | 2 440 | 2 811 |
| 13 | 1 439 | 1 394 | 1 493 | 1 510 | 1 481 | 1 604 | 1 611 | 1 702 | 1 703 | 1 800 | 1 904 | 2 022 | 2 139 | 2 470 | 2 655 | 3 028 |
| 14 | 1 518 | 1 468 | 1 575 | 1 584 | 1 568 | 1 710 | 1 697 | 1 802 | 1 815 | 1 946 | 2 056 | 2 184 | 2 324 | 2 666 | 2 867 | 3 244 |
| 15 | 1 592 | 1 536 | 1 661 | 1 666 | 1 650 | 1 790 | 1 794 | 1 928 | 1 926 | 2 086 | 2 216 | 2 356 | 2 490 | 2 840 | 3 077 | 3 462 |
| 16 | 1 677 | 1 609 | 1 727 | 1 740 | 1 749 | 1 896 | 1 882 | 2 063 | 2 062 | 2 228 | 2 383 | 2 519 | 2 665 | 3 020 | 3 297 | 3 678 |
| 17 | 1 741 | 1 677 | 1 811 | 1 813 | 1 825 | 1 987 | 2 006 | 2 170 | 2 203 | 2 376 | 2 534 | 2 671 | 2 859 | 3 189 | 3 505 | 3 912 |
| 18 | 1 815 | 1 752 | 1 876 | 1 900 | 1 899 | 2 099 | 2 111 | 2 308 | 2 334 | 2 507 | 2 687 | 2 851 | 3 026 | 3 362 | 3 696 | 4 126 |
| 19 | 1 912 | 1 813 | 1 942 | 1 985 | 1 986 | 2 211 | 2 242 | 2 447 | 2 469 | 2 661 | 2 840 | 2 996 | 3 203 | 3 556 | 3 903 | 4 342 |
| 20 | 1 976 | 1 899 | 2 030 | 2 073 | 2 107 | 2 328 | 2 365 | 2 589 | 2 598 | 2 799 | 2 995 | 3 166 | 3 370 | 3 764 | 4 109 | 4 597 |
| 21 | 2 043 | 1 973 | 2 114 | 2 159 | 2 210 | 2 440 | 2 485 | 2 704 | 2 737 | 2 939 | 3 148 | 3 352 | 3 545 | 3 969 | 4 337 | 4 802 |
| 22 | 2 109 | 2 066 | 2 204 | 2 259 | 2 319 | 2 557 | 2 598 | 2 815 | 2 866 | 3 086 | 3 308 | 3 495 | 3 726 | 4 166 | 4 527 | 4 986 |
| 23 | 2 188 | 2 158 | 2 294 | 2 363 | 2 415 | 2 669 | 2 734 | 2 927 | 3 011 | 3 243 | 3 458 | 3 649 | 3 908 | 4 330 | 4 672 | 5 185 |
| 24 | 2 269 | 2 234 | 2 379 | 2 456 | 2 503 | 2 781 | 2 848 | 3 045 | 3 141 | 3 358 | 3 602 | 3 797 | 4 059 | 4 483 | 4 838 | 5 381 |
| 25 | 2 355 | 2 319 | 2 463 | 2 551 | 2 606 | 2 875 | 2 941 | 3 159 | 3 248 | 3 484 | 3 737 | 3 925 | 4 201 | 4 636 | 4 971 | 5 564 |
| 26 | 2 428 | 2 392 | 2 550 | 2 636 | 2 695 | 2 982 | 3 023 | 3 262 | 3 376 | 3 603 | 3 846 | 4 047 | 4 328 | 4 750 | 5 090 | 5 741 |
| 27 | 2 483 | 2 459 | 2 633 | 2 708 | 2 781 | 3 052 | 3 121 | 3 364 | 3 481 | 3 711 | 3 978 | 4 170 | 4 421 | 4 866 | 5 231 | 5 873 |
| 28 | 2 538 | 2 508 | 2 709 | 2 784 | 2 863 | 3 153 | 3 198 | 3 449 | 3 563 | 3 804 | 4 100 | 4 259 | 4 539 | 4 980 | 5 352 | 6 001 |
| 29 | 2 585 | 2 568 | 2 771 | 2 838 | 2 938 | 3 244 | 3 286 | 3 535 | 3 642 | 3 887 | 4 188 | 4 347 | 4 632 | 5 096 | 5 461 | 6 134 |
| 30 | 2 641 | 2 624 | 2 819 | 2 905 | 2 999 | 3 310 | 3 362 | 3 600 | 3 739 | 3 960 | 4 262 | 4 437 | 4 713 | 5 185 | 5 559 | 6 245 |
| 31 | 2 684 | 2 666 | 2 872 | 2 968 | 3 066 | 3 383 | 3 417 | 3 673 | 3 816 | 4 028 | 4 326 | 4 510 | 4 817 | 5 273 | 5 642 | |
| 32 | 2 718 | 2 713 | 2 931 | 3 026 | 3 102 | 3 439 | 3 459 | 3 715 | 3 866 | 4 108 | 4 392 | 4 582 | 4 886 | 5 332 | | |
| 33 | 2 771 | 2 753 | 2 987 | 3 071 | 3 158 | 3 487 | 3 510 | 3 765 | 3 914 | 4 161 | 4 453 | 4 649 | 4 932 | | | |
| 34 | 2 810 | 2 786 | 3 029 | 3 114 | 3 197 | 3 530 | 3 571 | 3 813 | 3 953 | 4 216 | 4 512 | 4 682 | | | | |
| 35 | 2 835 | 2 804 | 3 070 | 3 142 | 3 237 | 3 567 | 3 603 | 3 856 | 3 988 | 4 263 | 4 550 | | | | | |
| 36 | 2 867 | 2 836 | 3 095 | 3 168 | 3 269 | 3 610 | 3 636 | 3 899 | 4 029 | 4 292 | | | | | | |
| 37 | 2 890 | 2 863 | 3 116 | 3 195 | 3 298 | 3 648 | 3 675 | 3 924 | 4 049 | | | | | | | |
| 38 | 2 906 | 2 898 | 3 131 | 3 219 | 3 325 | 3 679 | 3 699 | 3 945 | | | | | | | | |
| 39 | 2 934 | 2 920 | 3 153 | 3 242 | 3 347 | 3 712 | | | | | | | | | | |
| 40 | 2 951 | 2 936 | 3 170 | 3 259 | 3 365 | 3 725 | | | | | | | | | | |
| 41 | 2 968 | 2 946 | 3 189 | 3 284 | 3 381 | | | | | | | | | | | |
| 42 | 2 984 | 2 964 | 3 204 | 3 290 | | | | | | | | | | | | |
| 43 | 2 999 | 2 981 | 3 211 | | | | | | | | | | | | | |
| 44 | 3 009 | 2 987 | | | | | | | | | | | | | | |
| 45 | 3 018 | | | | | | | | | | | | | | | |
| 46 | | | | | | | | | | | | | | | | |
| 47 | | | | | | | | | | | | | | | | |
| 48 | | | | | | | | | | | | | | | | |
| 49 | | | | | | | | | | | | | | | | |
| 50 | | | | | | | | | | | | | | | | |
| 51 | | | | | | | | | | | | | | | | |
| 52 | | | | | | | | | | | | | | | | |
| 53 | | | | | | | | | | | | | | | | |
| 54 | | | | | | | | | | | | | | | | |
| 55 | | | | | | | | | | | | | | | | |
| 56 | | | | | | | | | | | | | | | | |
| 57 | | | | | | | | | | | | | | | | |
| 58 | | | | | | | | | | | | | | | | |
| 59 | | | | | | | | | | | | | | | | |
| 60 | | | | | | | | | | | | | | | | |
| 61 | | | | | | | | | | | | | | | | |

7. Kumulert antall skilsmisser for ekteskapskohortene 1886-1995, etter varighet
(forts.)

| Varighet | 1966 | 1967 | 1968 | 1969 | 1970 | 1971 | 1972 | 1973 | 1974 | 1975 | 1976 | 1977 | 1978 | 1979 | 1980 | 1981 |
|----------|-------|-------|-------|-------|-------|-------|-------|-------|-------|-------|-------|-------|-------|-------|-------|-------|
| 0 | 4 | 2 | 1 | 3 | 12 | 3 | 2 | 4 | 1 | 2 | 10 | 3 | 10 | 10 | 4 | 5 |
| 1 | 36 | 30 | 36 | 34 | 39 | 30 | 31 | 40 | 30 | 33 | 52 | 35 | 46 | 51 | 35 | 37 |
| 2 | 164 | 171 | 185 | 186 | 162 | 167 | 212 | 206 | 218 | 192 | 227 | 201 | 202 | 209 | 199 | 185 |
| 3 | 387 | 433 | 460 | 473 | 479 | 475 | 554 | 541 | 564 | 536 | 565 | 540 | 547 | 556 | 555 | 571 |
| 4 | 659 | 748 | 788 | 842 | 908 | 905 | 983 | 977 | 1 041 | 1 013 | 1 014 | 945 | 989 | 1 052 | 1 022 | 1 047 |
| 5 | 988 | 1 074 | 1 171 | 1 285 | 1 362 | 1 315 | 1 401 | 1 422 | 1 527 | 1 451 | 1 470 | 1 385 | 1 477 | 1 546 | 1 477 | 1 562 |
| 6 | 1 262 | 1 403 | 1 533 | 1 684 | 1 763 | 1 764 | 1 829 | 1 889 | 1 950 | 1 917 | 1 878 | 1 843 | 1 973 | 1 985 | 1 937 | 2 040 |
| 7 | 1 561 | 1 731 | 1 878 | 2 080 | 2 164 | 2 136 | 2 260 | 2 286 | 2 399 | 2 340 | 2 324 | 2 248 | 2 391 | 2 374 | 2 363 | 2 520 |
| 8 | 1 874 | 2 056 | 2 205 | 2 491 | 2 541 | 2 504 | 2 624 | 2 688 | 2 782 | 2 765 | 2 706 | 2 627 | 2 747 | 2 763 | 2 778 | 2 993 |
| 9 | 2 165 | 2 379 | 2 580 | 2 856 | 2 854 | 2 864 | 2 998 | 3 030 | 3 184 | 3 127 | 3 052 | 2 964 | 3 128 | 3 171 | 3 168 | 3 466 |
| 10 | 2 447 | 2 668 | 2 858 | 3 173 | 3 170 | 3 208 | 3 312 | 3 364 | 3 555 | 3 487 | 3 421 | 3 310 | 3 516 | 3 559 | 3 591 | 3 871 |
| 11 | 2 723 | 2 962 | 3 144 | 3 474 | 3 493 | 3 562 | 3 644 | 3 700 | 3 916 | 3 782 | 3 746 | 3 622 | 3 864 | 3 952 | 3 950 | 4 253 |
| 12 | 2 976 | 3 235 | 3 444 | 3 794 | 3 811 | 3 871 | 3 979 | 4 023 | 4 231 | 4 072 | 4 084 | 3 954 | 4 223 | 4 350 | 4 350 | 4 644 |
| 13 | 3 242 | 3 514 | 3 719 | 4 073 | 4 102 | 4 167 | 4 290 | 4 311 | 4 552 | 4 385 | 4 416 | 4 300 | 4 594 | 4 703 | 4 719 | 5 019 |
| 14 | 3 481 | 3 776 | 4 011 | 4 354 | 4 394 | 4 468 | 4 566 | 4 614 | 4 866 | 4 706 | 4 751 | 4 640 | 4 955 | 5 078 | 5 061 | 5 321 |
| 15 | 3 741 | 4 052 | 4 283 | 4 649 | 4 717 | 4 743 | 4 859 | 4 906 | 5 182 | 5 059 | 5 043 | 4 960 | 5 306 | 5 394 | 5 355 | |
| 16 | 3 971 | 4 317 | 4 547 | 4 955 | 4 981 | 5 016 | 5 128 | 5 210 | 5 515 | 5 382 | 5 394 | 5 268 | 5 622 | 5 696 | | |
| 17 | 4 214 | 4 578 | 4 813 | 5 218 | 5 253 | 5 276 | 5 409 | 5 528 | 5 835 | 5 694 | 5 680 | 5 584 | 5 878 | | | |
| 18 | 4 502 | 4 868 | 5 097 | 5 489 | 5 535 | 5 557 | 5 728 | 5 847 | 6 171 | 6 009 | 5 988 | 5 861 | | | | |
| 19 | 4 815 | 5 122 | 5 349 | 5 733 | 5 817 | 5 865 | 6 043 | 6 165 | 6 526 | 6 340 | 6 272 | | | | | |
| 20 | 5 013 | 5 369 | 5 613 | 6 017 | 6 134 | 6 179 | 6 367 | 6 472 | 6 877 | 6 628 | | | | | | |
| 21 | 5 257 | 5 617 | 5 883 | 6 299 | 6 418 | 6 473 | 6 696 | 6 818 | 7 187 | | | | | | | |
| 22 | 5 464 | 5 846 | 6 145 | 6 584 | 6 687 | 6 788 | 6 965 | 7 129 | | | | | | | | |
| 23 | 5 715 | 6 081 | 6 400 | 6 835 | 6 956 | 7 100 | 7 224 | | | | | | | | | |
| 24 | 5 943 | 6 319 | 6 629 | 7 098 | 7 248 | 7 364 | | | | | | | | | | |
| 25 | 6 156 | 6 538 | 6 885 | 7 346 | 7 479 | | | | | | | | | | | |
| 26 | 6 334 | 6 751 | 7 091 | 7 574 | | | | | | | | | | | | |
| 27 | 6 526 | 6 937 | 7 270 | | | | | | | | | | | | | |
| 28 | 6 678 | 7 087 | | | | | | | | | | | | | | |
| 29 | 6 828 | | | | | | | | | | | | | | | |
| 30 | | | | | | | | | | | | | | | | |
| 31 | | | | | | | | | | | | | | | | |
| 32 | | | | | | | | | | | | | | | | |
| 33 | | | | | | | | | | | | | | | | |
| 34 | | | | | | | | | | | | | | | | |
| 35 | | | | | | | | | | | | | | | | |
| 36 | | | | | | | | | | | | | | | | |
| 37 | | | | | | | | | | | | | | | | |
| 38 | | | | | | | | | | | | | | | | |
| 39 | | | | | | | | | | | | | | | | |
| 40 | | | | | | | | | | | | | | | | |
| 41 | | | | | | | | | | | | | | | | |
| 42 | | | | | | | | | | | | | | | | |
| 43 | | | | | | | | | | | | | | | | |
| 44 | | | | | | | | | | | | | | | | |
| 45 | | | | | | | | | | | | | | | | |
| 46 | | | | | | | | | | | | | | | | |
| 47 | | | | | | | | | | | | | | | | |
| 48 | | | | | | | | | | | | | | | | |
| 49 | | | | | | | | | | | | | | | | |
| 50 | | | | | | | | | | | | | | | | |
| 51 | | | | | | | | | | | | | | | | |
| 52 | | | | | | | | | | | | | | | | |
| 53 | | | | | | | | | | | | | | | | |
| 54 | | | | | | | | | | | | | | | | |
| 55 | | | | | | | | | | | | | | | | |
| 56 | | | | | | | | | | | | | | | | |
| 57 | | | | | | | | | | | | | | | | |
| 58 | | | | | | | | | | | | | | | | |
| 59 | | | | | | | | | | | | | | | | |
| 60 | | | | | | | | | | | | | | | | |
| 61 | | | | | | | | | | | | | | | | |

7. Kumulert antall skilsmisser for ekteskapskohortene 1886-1995, etter varighet
 (forts.)

| Varighet | 1982 | 1983 | 1984 | 1985 | 1986 | 1987 | 1988 | 1989 | 1990 | 1991 | 1992 | 1993 | 1994 | 1995 |
|----------|-------|-------|-------|-------|-------|-------|-------|-------|-------|-------|------|------|------|------|
| 0 | 10 | 11 | 12 | 8 | 3 | 7 | 8 | 15 | 19 | 22 | 18 | 21 | 37 | 9 |
| 1 | 38 | 35 | 58 | 51 | 29 | 47 | 53 | 61 | 71 | 62 | 50 | 55 | 121 | |
| 2 | 206 | 185 | 239 | 260 | 194 | 248 | 322 | 285 | 285 | 264 | 288 | 390 | | |
| 3 | 542 | 565 | 732 | 668 | 627 | 733 | 817 | 711 | 785 | 711 | 799 | | | |
| 4 | 1 040 | 1 084 | 1 305 | 1 222 | 1 197 | 1 360 | 1 431 | 1 383 | 1 370 | 1 228 | | | | |
| 5 | 1 573 | 1 623 | 1 924 | 1 863 | 1 800 | 1 964 | 2 120 | 2 052 | 2 006 | | | | | |
| 6 | 2 119 | 2 175 | 2 573 | 2 431 | 2 314 | 2 561 | 2 758 | 2 685 | | | | | | |
| 7 | 2 620 | 2 706 | 3 159 | 2 965 | 2 832 | 3 130 | 3 332 | | | | | | | |
| 8 | 3 138 | 3 217 | 3 677 | 3 503 | 3 337 | 3 627 | | | | | | | | |
| 9 | 3 601 | 3 677 | 4 181 | 3 942 | 3 813 | | | | | | | | | |
| 10 | 4 033 | 4 142 | 4 631 | 4 369 | | | | | | | | | | |
| 11 | 4 439 | 4 576 | 4 997 | | | | | | | | | | | |
| 12 | 4 850 | 4 904 | | | | | | | | | | | | |
| 13 | 5 193 | | | | | | | | | | | | | |
| 14 | | | | | | | | | | | | | | |
| 15 | | | | | | | | | | | | | | |
| 16 | | | | | | | | | | | | | | |
| 17 | | | | | | | | | | | | | | |
| 18 | | | | | | | | | | | | | | |
| 19 | | | | | | | | | | | | | | |
| 20 | | | | | | | | | | | | | | |
| 21 | | | | | | | | | | | | | | |
| 22 | | | | | | | | | | | | | | |
| 23 | | | | | | | | | | | | | | |
| 24 | | | | | | | | | | | | | | |
| 25 | | | | | | | | | | | | | | |
| 26 | | | | | | | | | | | | | | |
| 27 | | | | | | | | | | | | | | |
| 28 | | | | | | | | | | | | | | |
| 29 | | | | | | | | | | | | | | |
| 30 | | | | | | | | | | | | | | |
| 31 | | | | | | | | | | | | | | |
| 32 | | | | | | | | | | | | | | |
| 33 | | | | | | | | | | | | | | |
| 34 | | | | | | | | | | | | | | |
| 35 | | | | | | | | | | | | | | |
| 36 | | | | | | | | | | | | | | |
| 37 | | | | | | | | | | | | | | |
| 38 | | | | | | | | | | | | | | |
| 39 | | | | | | | | | | | | | | |
| 40 | | | | | | | | | | | | | | |
| 41 | | | | | | | | | | | | | | |
| 42 | | | | | | | | | | | | | | |
| 43 | | | | | | | | | | | | | | |
| 44 | | | | | | | | | | | | | | |
| 45 | | | | | | | | | | | | | | |
| 46 | | | | | | | | | | | | | | |
| 47 | | | | | | | | | | | | | | |
| 48 | | | | | | | | | | | | | | |
| 49 | | | | | | | | | | | | | | |
| 50 | | | | | | | | | | | | | | |
| 51 | | | | | | | | | | | | | | |
| 52 | | | | | | | | | | | | | | |
| 53 | | | | | | | | | | | | | | |
| 54 | | | | | | | | | | | | | | |
| 55 | | | | | | | | | | | | | | |
| 56 | | | | | | | | | | | | | | |
| 57 | | | | | | | | | | | | | | |
| 58 | | | | | | | | | | | | | | |
| 59 | | | | | | | | | | | | | | |
| 60 | | | | | | | | | | | | | | |
| 61 | | | | | | | | | | | | | | |

8. Skilsmisseandeler i prosent av størrelsen til opprinnelige ekteskapskohorter. 1860-1995

| Varighet | 1860 | 1861 | 1862 | 1863 | 1864 | 1865 | 1866 | 1867 | 1868 | 1869 | 1870 | 1871 | 1872 | 1873 | 1874 |
|----------|------|------|------|------|------|------|------|------|------|------|------|------|------|------|------|
| 0 | | | | | | | | | | | | | | | |
| 1 | | | | | | | | | | | | | | | |
| 2 | | | | | | | | | | | | | | | |
| 3 | | | | | | | | | | | | | | | |
| 4 | | | | | | | | | | | | | | | |
| 5 | | | | | | | | | | | | | | | |
| 6 | | | | | | | | | | | | | | | |
| 7 | | | | | | | | | | | | | | | |
| 8 | | | | | | | | | | | | | | | |
| 9 | | | | | | | | | | | | | | | |
| 10 | | | | | | | | | | | | | | | |
| 11 | | | | | | | | | | | | | | | |
| 12 | | | | | | | | | | | | | | | 0,01 |
| 13 | | | | | | | | | | | | | | 0,02 | 0,01 |
| 14 | | | | | | | | | | | | | 0,02 | 0,01 | 0,01 |
| 15 | | | | | | | | | | | | 0,02 | 0,01 | 0,02 | 0,01 |
| 16 | | | | | | | | | | | 0,02 | 0,01 | 0,01 | 0,02 | 0,01 |
| 17 | | | | | | | | | | 0,01 | 0,01 | 0,01 | 0,02 | 0,01 | 0,01 |
| 18 | | | | | | | | | 0,01 | 0,01 | 0,01 | 0,01 | 0,01 | 0,02 | 0,02 |
| 19 | | | | | | | | 0,01 | 0,01 | 0,01 | 0,01 | 0,01 | 0,02 | 0,02 | 0,02 |
| 20 | | | | | | | 0,01 | 0,01 | 0,01 | 0,01 | 0,01 | 0,02 | 0,02 | 0,02 | 0,03 |
| 21 | | | | | | 0,01 | 0,01 | 0,01 | 0,01 | 0,01 | 0,02 | 0,02 | 0,02 | 0,02 | 0,02 |
| 22 | | | | | 0,01 | 0,01 | 0,01 | 0,01 | 0,01 | 0,01 | 0,02 | 0,03 | 0,02 | 0,02 | 0,01 |
| 23 | | | | 0,01 | 0,01 | 0,01 | 0,01 | 0,01 | 0,01 | 0,02 | 0,02 | 0,03 | 0,02 | 0,02 | 0,01 |
| 24 | | | 0,01 | 0,01 | 0,01 | 0,01 | 0,01 | 0,01 | 0,02 | 0,02 | 0,02 | 0,02 | 0,02 | 0,02 | 0,02 |
| 25 | | 0,01 | 0,01 | 0,01 | 0,01 | 0,01 | 0,01 | 0,02 | 0,02 | 0,02 | 0,02 | 0,02 | 0,02 | 0,02 | 0,02 |
| 26 | 0,00 | 0,00 | 0,00 | 0,01 | 0,01 | 0,01 | 0,01 | 0,01 | 0,01 | 0,01 | 0,01 | 0,01 | 0,02 | 0,02 | 0,01 |
| 27 | 0,00 | 0,00 | 0,00 | 0,00 | 0,01 | 0,01 | 0,01 | 0,01 | 0,01 | 0,01 | 0,01 | 0,02 | 0,01 | 0,01 | 0,01 |
| 28 | 0,00 | 0,00 | 0,00 | 0,00 | 0,01 | 0,01 | 0,01 | 0,01 | 0,01 | 0,01 | 0,01 | 0,01 | 0,01 | 0,01 | 0,01 |
| 29 | 0,00 | 0,00 | 0,01 | 0,01 | 0,01 | 0,01 | 0,01 | 0,01 | 0,01 | 0,01 | 0,01 | 0,01 | 0,01 | 0,01 | 0,01 |
| 30 | 0,00 | 0,00 | 0,01 | 0,01 | 0,01 | 0,01 | 0,01 | 0,01 | 0,01 | 0,01 | 0,01 | 0,01 | 0,01 | 0,01 | 0,01 |
| 31 | 0,00 | 0,00 | 0,01 | 0,01 | 0,01 | 0,01 | 0,01 | 0,01 | 0,01 | 0,01 | 0,01 | 0,01 | 0,01 | 0,01 | 0,01 |
| 32 | 0,00 | 0,01 | 0,01 | 0,01 | 0,00 | 0,00 | 0,01 | 0,01 | 0,01 | 0,01 | 0,01 | 0,01 | 0,01 | 0,01 | 0,01 |
| 33 | 0,00 | 0,00 | 0,00 | 0,00 | 0,00 | 0,01 | 0,00 | 0,00 | 0,01 | 0,01 | 0,01 | 0,01 | 0,01 | 0,01 | 0,01 |
| 34 | 0,00 | 0,00 | 0,00 | 0,00 | 0,00 | 0,00 | 0,00 | 0,00 | 0,00 | 0,01 | 0,01 | 0,01 | 0,01 | 0,01 | 0,01 |
| 35 | 0,00 | 0,00 | 0,00 | 0,00 | 0,00 | 0,00 | 0,00 | 0,00 | 0,01 | 0,01 | 0,01 | 0,01 | 0,01 | 0,01 | 0,01 |
| 36 | 0,00 | 0,00 | 0,00 | 0,00 | 0,00 | 0,00 | 0,00 | 0,01 | 0,01 | 0,01 | 0,01 | 0,01 | 0,01 | 0,01 | 0,01 |
| 37 | 0,00 | 0,00 | 0,00 | 0,00 | 0,00 | 0,00 | 0,00 | 0,00 | 0,00 | 0,00 | 0,01 | 0,01 | 0,01 | 0,01 | 0,01 |
| 38 | 0,00 | 0,00 | 0,00 | 0,00 | 0,00 | 0,00 | 0,00 | 0,01 | 0,00 | 0,01 | 0,01 | 0,01 | 0,01 | 0,01 | 0,01 |
| 39 | 0,00 | 0,00 | 0,00 | 0,00 | 0,00 | 0,00 | 0,00 | 0,00 | 0,00 | 0,00 | 0,01 | 0,01 | 0,01 | 0,01 | 0,01 |
| 40 | 0,00 | 0,00 | 0,00 | 0,00 | 0,00 | 0,00 | 0,00 | 0,00 | 0,00 | 0,00 | 0,00 | 0,00 | 0,01 | 0,01 | 0,00 |
| 41 | 0,00 | 0,00 | 0,00 | 0,00 | 0,00 | 0,00 | 0,00 | 0,00 | 0,00 | 0,01 | 0,01 | 0,01 | 0,01 | 0,01 | 0,01 |
| 42 | 0,00 | 0,00 | 0,00 | 0,00 | 0,00 | 0,00 | 0,00 | 0,00 | 0,00 | 0,00 | 0,00 | 0,00 | 0,00 | 0,00 | 0,00 |
| 43 | 0,00 | 0,00 | 0,00 | 0,00 | 0,00 | 0,00 | 0,00 | 0,00 | 0,00 | 0,00 | 0,00 | 0,00 | 0,00 | 0,00 | 0,00 |
| 44 | 0,00 | 0,00 | 0,00 | 0,00 | 0,00 | 0,00 | 0,00 | 0,00 | 0,00 | 0,00 | 0,00 | 0,00 | 0,00 | 0,00 | 0,00 |
| 45 | 0,00 | 0,00 | 0,00 | 0,00 | 0,00 | 0,00 | 0,00 | 0,00 | 0,00 | 0,00 | 0,00 | 0,00 | 0,00 | 0,00 | 0,00 |
| 46 | 0,00 | 0,00 | 0,00 | 0,00 | 0,00 | 0,00 | 0,00 | 0,00 | 0,00 | 0,00 | 0,00 | 0,00 | 0,00 | 0,00 | 0,00 |
| 47 | 0,00 | 0,00 | 0,00 | 0,00 | 0,00 | 0,00 | 0,00 | 0,00 | 0,00 | 0,00 | 0,00 | 0,00 | 0,00 | 0,00 | 0,00 |
| 48 | 0,00 | 0,00 | 0,00 | 0,00 | 0,00 | 0,00 | 0,00 | 0,00 | 0,00 | 0,00 | 0,00 | 0,00 | 0,00 | 0,00 | 0,00 |
| 49 | 0,00 | 0,00 | 0,00 | 0,00 | 0,00 | 0,00 | 0,00 | 0,00 | 0,00 | 0,00 | 0,00 | 0,00 | 0,00 | 0,00 | 0,00 |
| 50 | 0,00 | 0,00 | 0,00 | 0,00 | 0,00 | 0,00 | 0,00 | 0,00 | 0,00 | 0,00 | 0,00 | 0,00 | 0,00 | 0,00 | 0,00 |
| 51 | 0,00 | 0,00 | 0,00 | 0,00 | 0,00 | 0,00 | 0,00 | 0,00 | 0,00 | 0,00 | 0,00 | 0,00 | 0,00 | 0,00 | 0,00 |
| 52 | 0,00 | 0,00 | 0,00 | 0,00 | 0,00 | 0,00 | 0,00 | 0,00 | 0,00 | 0,00 | 0,00 | 0,00 | 0,00 | 0,00 | 0,00 |
| 53 | 0,00 | 0,00 | 0,00 | 0,00 | 0,00 | 0,00 | 0,00 | 0,00 | 0,00 | 0,00 | 0,00 | 0,00 | 0,00 | 0,00 | 0,00 |
| 54 | 0,00 | 0,00 | 0,00 | 0,00 | 0,00 | 0,00 | 0,00 | 0,00 | 0,00 | 0,00 | 0,00 | 0,00 | 0,00 | 0,00 | 0,00 |
| 55 | 0,00 | 0,00 | 0,00 | 0,00 | 0,00 | 0,00 | 0,00 | 0,00 | 0,00 | 0,00 | 0,00 | 0,00 | 0,00 | 0,00 | 0,00 |
| 56 | 0,00 | 0,00 | 0,00 | 0,00 | 0,00 | 0,00 | 0,00 | 0,00 | 0,00 | 0,00 | 0,00 | 0,00 | 0,00 | 0,00 | 0,00 |
| 57 | 0,00 | 0,00 | 0,00 | 0,00 | 0,00 | 0,00 | 0,00 | 0,00 | 0,00 | 0,00 | 0,00 | 0,00 | 0,00 | 0,00 | 0,00 |
| 58 | 0,00 | 0,00 | 0,00 | 0,00 | 0,00 | 0,00 | 0,00 | 0,00 | 0,00 | 0,00 | 0,00 | 0,00 | 0,00 | 0,00 | 0,00 |
| 59 | 0,00 | 0,00 | 0,00 | 0,00 | 0,00 | 0,00 | 0,00 | 0,00 | 0,00 | 0,00 | 0,00 | 0,00 | 0,00 | 0,00 | 0,00 |
| 60 | 0,00 | 0,00 | 0,00 | 0,00 | 0,00 | 0,00 | 0,00 | 0,00 | 0,00 | 0,00 | 0,00 | 0,00 | 0,00 | 0,00 | 0,00 |
| 61 | 0,00 | 0,00 | 0,00 | 0,00 | 0,00 | 0,00 | 0,00 | 0,00 | 0,00 | 0,00 | 0,00 | 0,00 | 0,00 | 0,00 | 0,00 |

8. Skilsmisseandeler i prosent av størrelsen til opprinnelige ekteskapskohorter. 1860-1995
 (forts.)

| Varighet | 1875 | 1876 | 1877 | 1878 | 1879 | 1880 | 1881 | 1882 | 1883 | 1884 | 1885 | 1886 | 1887 | 1888 | 1889 |
|----------|------|------|------|------|------|------|------|------|------|------|------|------|------|------|------|
| 0 | | | | | | | | | | | | 0,00 | 0,00 | 0,00 | 0,00 |
| 1 | | | | | | | | | | | 0,00 | 0,00 | 0,00 | 0,00 | 0,00 |
| 2 | | | | | | | | | | 0,00 | 0,00 | 0,00 | 0,00 | 0,00 | 0,00 |
| 3 | | | | | | | | | 0,01 | 0,01 | 0,01 | 0,01 | 0,01 | 0,01 | 0,02 |
| 4 | | | | | | | | 0,01 | 0,01 | 0,01 | 0,01 | 0,01 | 0,02 | 0,02 | 0,02 |
| 5 | | | | | | | 0,01 | 0,01 | 0,01 | 0,01 | 0,01 | 0,02 | 0,02 | 0,02 | 0,02 |
| 6 | | | | | | 0,03 | 0,02 | 0,02 | 0,03 | 0,03 | 0,04 | 0,03 | 0,06 | 0,06 | 0,07 |
| 7 | | | | | 0,02 | 0,02 | 0,02 | 0,03 | 0,02 | 0,04 | 0,04 | 0,05 | 0,06 | 0,06 | 0,06 |
| 8 | | | | 0,01 | 0,01 | 0,02 | 0,02 | 0,02 | 0,02 | 0,03 | 0,04 | 0,05 | 0,05 | 0,04 | 0,04 |
| 9 | | | 0,01 | 0,01 | 0,02 | 0,02 | 0,02 | 0,02 | 0,03 | 0,04 | 0,04 | 0,05 | 0,04 | 0,04 | 0,06 |
| 10 | | 0,01 | 0,01 | 0,01 | 0,02 | 0,02 | 0,02 | 0,02 | 0,03 | 0,04 | 0,04 | 0,03 | 0,03 | 0,05 | 0,04 |
| 11 | 0,02 | 0,01 | 0,01 | 0,03 | 0,02 | 0,03 | 0,04 | 0,05 | 0,06 | 0,06 | 0,05 | 0,05 | 0,07 | 0,07 | 0,06 |
| 12 | 0,01 | 0,01 | 0,01 | 0,02 | 0,02 | 0,03 | 0,05 | 0,05 | 0,05 | 0,04 | 0,04 | 0,06 | 0,06 | 0,06 | 0,06 |
| 13 | 0,01 | 0,01 | 0,01 | 0,02 | 0,03 | 0,04 | 0,05 | 0,05 | 0,04 | 0,04 | 0,05 | 0,05 | 0,04 | 0,06 | 0,06 |
| 14 | 0,01 | 0,01 | 0,02 | 0,03 | 0,04 | 0,05 | 0,05 | 0,04 | 0,04 | 0,05 | 0,05 | 0,04 | 0,06 | 0,07 | 0,07 |
| 15 | 0,01 | 0,02 | 0,03 | 0,04 | 0,04 | 0,04 | 0,04 | 0,03 | 0,06 | 0,05 | 0,04 | 0,05 | 0,05 | 0,07 | 0,06 |
| 16 | 0,01 | 0,02 | 0,03 | 0,04 | 0,04 | 0,03 | 0,03 | 0,05 | 0,04 | 0,03 | 0,04 | 0,04 | 0,06 | 0,06 | 0,06 |
| 17 | 0,02 | 0,03 | 0,03 | 0,03 | 0,03 | 0,03 | 0,04 | 0,04 | 0,03 | 0,04 | 0,04 | 0,05 | 0,05 | 0,06 | 0,05 |
| 18 | 0,03 | 0,03 | 0,03 | 0,02 | 0,02 | 0,04 | 0,03 | 0,03 | 0,03 | 0,03 | 0,05 | 0,05 | 0,06 | 0,05 | 0,07 |
| 19 | 0,03 | 0,03 | 0,02 | 0,02 | 0,04 | 0,03 | 0,02 | 0,03 | 0,03 | 0,05 | 0,04 | 0,05 | 0,05 | 0,07 | 0,06 |
| 20 | 0,03 | 0,02 | 0,02 | 0,04 | 0,03 | 0,02 | 0,03 | 0,03 | 0,04 | 0,04 | 0,05 | 0,05 | 0,06 | 0,07 | 0,07 |
| 21 | 0,02 | 0,02 | 0,03 | 0,02 | 0,02 | 0,03 | 0,03 | 0,04 | 0,04 | 0,05 | 0,04 | 0,06 | 0,06 | 0,07 | 0,08 |
| 22 | 0,01 | 0,03 | 0,02 | 0,02 | 0,02 | 0,02 | 0,04 | 0,03 | 0,04 | 0,04 | 0,05 | 0,05 | 0,06 | 0,07 | 0,07 |
| 23 | 0,02 | 0,02 | 0,01 | 0,02 | 0,02 | 0,03 | 0,03 | 0,04 | 0,03 | 0,05 | 0,05 | 0,05 | 0,06 | 0,07 | 0,08 |
| 24 | 0,02 | 0,01 | 0,02 | 0,02 | 0,03 | 0,03 | 0,03 | 0,03 | 0,05 | 0,04 | 0,05 | 0,06 | 0,06 | 0,07 | 0,07 |
| 25 | 0,01 | 0,02 | 0,02 | 0,03 | 0,03 | 0,03 | 0,03 | 0,05 | 0,04 | 0,05 | 0,05 | 0,05 | 0,07 | 0,07 | 0,06 |
| 26 | 0,01 | 0,01 | 0,02 | 0,02 | 0,02 | 0,02 | 0,03 | 0,03 | 0,04 | 0,04 | 0,04 | 0,05 | 0,06 | 0,05 | 0,06 |
| 27 | 0,01 | 0,01 | 0,01 | 0,02 | 0,02 | 0,03 | 0,02 | 0,03 | 0,04 | 0,04 | 0,05 | 0,05 | 0,04 | 0,05 | 0,05 |
| 28 | 0,01 | 0,01 | 0,01 | 0,01 | 0,02 | 0,02 | 0,02 | 0,03 | 0,03 | 0,03 | 0,03 | 0,03 | 0,04 | 0,03 | 0,04 |
| 29 | 0,01 | 0,01 | 0,01 | 0,02 | 0,02 | 0,02 | 0,03 | 0,03 | 0,04 | 0,04 | 0,03 | 0,04 | 0,04 | 0,04 | 0,05 |
| 30 | 0,01 | 0,01 | 0,01 | 0,01 | 0,02 | 0,02 | 0,02 | 0,03 | 0,03 | 0,02 | 0,03 | 0,03 | 0,03 | 0,04 | 0,04 |
| 31 | 0,01 | 0,01 | 0,01 | 0,01 | 0,02 | 0,02 | 0,02 | 0,02 | 0,02 | 0,02 | 0,02 | 0,02 | 0,03 | 0,03 | 0,02 |
| 32 | 0,01 | 0,01 | 0,01 | 0,01 | 0,02 | 0,02 | 0,02 | 0,02 | 0,02 | 0,02 | 0,02 | 0,02 | 0,02 | 0,02 | 0,03 |
| 33 | 0,01 | 0,01 | 0,01 | 0,01 | 0,02 | 0,02 | 0,02 | 0,02 | 0,02 | 0,02 | 0,02 | 0,02 | 0,02 | 0,02 | 0,02 |
| 34 | 0,01 | 0,01 | 0,01 | 0,01 | 0,01 | 0,01 | 0,01 | 0,01 | 0,01 | 0,02 | 0,02 | 0,01 | 0,02 | 0,02 | 0,01 |
| 35 | 0,01 | 0,01 | 0,01 | 0,01 | 0,01 | 0,02 | 0,01 | 0,02 | 0,02 | 0,02 | 0,01 | 0,02 | 0,02 | 0,01 | 0,02 |
| 36 | 0,01 | 0,01 | 0,01 | 0,01 | 0,02 | 0,02 | 0,02 | 0,02 | 0,02 | 0,02 | 0,02 | 0,02 | 0,02 | 0,02 | 0,02 |
| 37 | 0,01 | 0,01 | 0,01 | 0,01 | 0,01 | 0,01 | 0,01 | 0,01 | 0,01 | 0,01 | 0,01 | 0,01 | 0,01 | 0,01 | 0,01 |
| 38 | 0,01 | 0,01 | 0,01 | 0,01 | 0,01 | 0,01 | 0,01 | 0,01 | 0,02 | 0,01 | 0,01 | 0,01 | 0,01 | 0,02 | 0,02 |
| 39 | 0,01 | 0,01 | 0,01 | 0,01 | 0,01 | 0,01 | 0,01 | 0,01 | 0,01 | 0,01 | 0,01 | 0,01 | 0,01 | 0,01 | 0,01 |
| 40 | 0,01 | 0,01 | 0,01 | 0,01 | 0,01 | 0,01 | 0,01 | 0,01 | 0,01 | 0,01 | 0,01 | 0,01 | 0,01 | 0,01 | 0,01 |
| 41 | 0,01 | 0,01 | 0,01 | 0,01 | 0,01 | 0,01 | 0,01 | 0,01 | 0,01 | 0,01 | 0,01 | 0,01 | 0,01 | 0,01 | 0,00 |
| 42 | 0,00 | 0,00 | 0,00 | 0,00 | 0,00 | 0,00 | 0,00 | 0,00 | 0,00 | 0,00 | 0,00 | 0,01 | 0,00 | 0,00 | 0,01 |
| 43 | 0,00 | 0,00 | 0,00 | 0,01 | 0,00 | 0,00 | 0,00 | 0,00 | 0,01 | 0,01 | 0,01 | 0,00 | 0,00 | 0,01 | 0,01 |
| 44 | 0,00 | 0,00 | 0,00 | 0,00 | 0,00 | 0,00 | 0,00 | 0,00 | 0,00 | 0,01 | 0,00 | 0,00 | 0,01 | 0,01 | 0,01 |
| 45 | 0,00 | 0,00 | 0,00 | 0,00 | 0,00 | 0,00 | 0,01 | 0,01 | 0,01 | 0,00 | 0,00 | 0,01 | 0,01 | 0,01 | 0,00 |
| 46 | 0,00 | 0,00 | 0,00 | 0,00 | 0,00 | 0,00 | 0,00 | 0,01 | 0,00 | 0,01 | 0,00 | 0,00 | 0,00 | 0,00 | 0,00 |
| 47 | 0,00 | 0,00 | 0,00 | 0,00 | 0,00 | 0,00 | 0,00 | 0,00 | 0,00 | 0,00 | 0,00 | 0,00 | 0,00 | 0,00 | 0,00 |
| 48 | 0,00 | 0,00 | 0,00 | 0,00 | 0,00 | 0,00 | 0,00 | 0,01 | 0,00 | 0,00 | 0,00 | 0,00 | 0,00 | 0,00 | 0,01 |
| 49 | 0,00 | 0,00 | 0,00 | 0,00 | 0,00 | 0,00 | 0,00 | 0,00 | 0,00 | 0,00 | 0,00 | 0,00 | 0,00 | 0,00 | 0,00 |
| 50 | 0,00 | 0,00 | 0,00 | 0,00 | 0,00 | 0,00 | 0,00 | 0,00 | 0,00 | 0,00 | 0,00 | 0,00 | 0,00 | 0,00 | 0,00 |
| 51 | 0,00 | 0,00 | 0,00 | 0,00 | 0,00 | 0,00 | 0,00 | 0,00 | 0,00 | 0,00 | 0,00 | 0,00 | 0,00 | 0,00 | 0,00 |
| 52 | 0,00 | 0,00 | 0,00 | 0,00 | 0,00 | 0,00 | 0,00 | 0,00 | 0,00 | 0,00 | 0,00 | 0,00 | 0,00 | 0,00 | 0,00 |
| 53 | 0,00 | 0,00 | 0,00 | 0,00 | 0,00 | 0,00 | 0,00 | 0,00 | 0,00 | 0,00 | 0,00 | 0,00 | 0,00 | 0,00 | 0,00 |
| 54 | 0,00 | 0,00 | 0,00 | 0,00 | 0,00 | 0,00 | 0,00 | 0,00 | 0,00 | 0,00 | 0,00 | 0,00 | 0,00 | 0,00 | 0,00 |
| 55 | 0,00 | 0,00 | 0,00 | 0,00 | 0,00 | 0,00 | 0,00 | 0,00 | 0,00 | 0,00 | 0,00 | 0,00 | 0,00 | 0,00 | 0,00 |
| 56 | 0,00 | 0,00 | 0,00 | 0,00 | 0,00 | 0,00 | 0,00 | 0,00 | 0,00 | 0,00 | 0,00 | 0,00 | 0,00 | 0,00 | 0,00 |
| 57 | 0,00 | 0,00 | 0,00 | 0,00 | 0,00 | 0,00 | 0,00 | 0,00 | 0,00 | 0,00 | 0,00 | 0,00 | 0,00 | 0,00 | 0,00 |
| 58 | 0,00 | 0,00 | 0,00 | 0,00 | 0,00 | 0,00 | 0,00 | 0,00 | 0,00 | 0,00 | 0,00 | 0,00 | 0,00 | 0,00 | 0,00 |
| 59 | 0,00 | 0,00 | 0,00 | 0,00 | 0,00 | 0,00 | 0,00 | 0,00 | 0,00 | 0,00 | 0,00 | 0,00 | 0,00 | 0,00 | 0,00 |
| 60 | 0,00 | 0,00 | 0,00 | 0,00 | 0,00 | 0,00 | 0,00 | 0,00 | 0,00 | 0,00 | 0,00 | 0,00 | 0,00 | 0,00 | 0,00 |
| 61 | 0,00 | 0,00 | 0,00 | 0,00 | 0,00 | 0,00 | 0,00 | 0,00 | 0,00 | 0,00 | 0,00 | 0,00 | 0,00 | 0,00 | 0,00 |

8. Skilsmisseandeler i prosent av størrelsen til opprinnelige ekteskapskohorter. 1860-1995
(forts.)

| Varighet | 1890 | 1891 | 1892 | 1893 | 1894 | 1895 | 1896 | 1897 | 1898 | 1899 | 1900 | 1901 | 1902 | 1903 | 1904 |
|----------|------|------|------|------|------|------|------|------|------|------|------|------|------|------|------|
| 0 | 0,00 | 0,00 | 0,00 | 0,00 | 0,00 | 0,00 | 0,00 | 0,00 | 0,00 | 0,00 | 0,00 | 0,00 | 0,00 | 0,00 | 0,00 |
| 1 | 0,00 | 0,00 | 0,00 | 0,00 | 0,00 | 0,00 | 0,00 | 0,00 | 0,00 | 0,00 | 0,00 | 0,00 | 0,00 | 0,00 | 0,01 |
| 2 | 0,00 | 0,00 | 0,00 | 0,00 | 0,00 | 0,00 | 0,00 | 0,00 | 0,00 | 0,01 | 0,01 | 0,01 | 0,01 | 0,05 | 0,05 |
| 3 | 0,02 | 0,02 | 0,02 | 0,02 | 0,02 | 0,02 | 0,02 | 0,01 | 0,01 | 0,01 | 0,02 | 0,02 | 0,08 | 0,08 | 0,12 |
| 4 | 0,02 | 0,02 | 0,02 | 0,02 | 0,03 | 0,02 | 0,02 | 0,02 | 0,02 | 0,03 | 0,03 | 0,09 | 0,09 | 0,14 | 0,13 |
| 5 | 0,02 | 0,02 | 0,02 | 0,03 | 0,02 | 0,02 | 0,02 | 0,02 | 0,03 | 0,03 | 0,09 | 0,09 | 0,13 | 0,13 | 0,16 |
| 6 | 0,06 | 0,05 | 0,07 | 0,07 | 0,06 | 0,08 | 0,08 | 0,09 | 0,09 | 0,10 | 0,09 | 0,14 | 0,14 | 0,18 | 0,21 |
| 7 | 0,05 | 0,07 | 0,07 | 0,06 | 0,08 | 0,07 | 0,09 | 0,08 | 0,09 | 0,08 | 0,12 | 0,12 | 0,15 | 0,18 | 0,18 |
| 8 | 0,05 | 0,05 | 0,05 | 0,07 | 0,07 | 0,08 | 0,07 | 0,08 | 0,07 | 0,10 | 0,09 | 0,12 | 0,14 | 0,15 | 0,18 |
| 9 | 0,05 | 0,04 | 0,06 | 0,06 | 0,08 | 0,07 | 0,08 | 0,07 | 0,10 | 0,09 | 0,11 | 0,13 | 0,13 | 0,17 | 0,17 |
| 10 | 0,03 | 0,05 | 0,05 | 0,07 | 0,06 | 0,07 | 0,06 | 0,09 | 0,08 | 0,09 | 0,11 | 0,11 | 0,14 | 0,15 | 0,13 |
| 11 | 0,07 | 0,07 | 0,09 | 0,08 | 0,08 | 0,07 | 0,10 | 0,09 | 0,11 | 0,12 | 0,12 | 0,16 | 0,16 | 0,15 | 0,19 |
| 12 | 0,06 | 0,08 | 0,08 | 0,08 | 0,07 | 0,10 | 0,09 | 0,11 | 0,11 | 0,11 | 0,13 | 0,14 | 0,13 | 0,17 | 0,16 |
| 13 | 0,07 | 0,07 | 0,07 | 0,06 | 0,09 | 0,08 | 0,10 | 0,11 | 0,11 | 0,12 | 0,12 | 0,11 | 0,15 | 0,15 | 0,16 |
| 14 | 0,07 | 0,07 | 0,06 | 0,09 | 0,08 | 0,10 | 0,11 | 0,11 | 0,13 | 0,12 | 0,11 | 0,15 | 0,14 | 0,16 | 0,18 |
| 15 | 0,06 | 0,06 | 0,09 | 0,08 | 0,10 | 0,11 | 0,11 | 0,13 | 0,12 | 0,10 | 0,13 | 0,12 | 0,14 | 0,16 | 0,15 |
| 16 | 0,05 | 0,08 | 0,08 | 0,09 | 0,11 | 0,10 | 0,12 | 0,12 | 0,09 | 0,12 | 0,11 | 0,13 | 0,15 | 0,16 | 0,16 |
| 17 | 0,07 | 0,07 | 0,09 | 0,09 | 0,09 | 0,11 | 0,11 | 0,09 | 0,11 | 0,10 | 0,11 | 0,13 | 0,14 | 0,14 | 0,12 |
| 18 | 0,06 | 0,08 | 0,09 | 0,09 | 0,11 | 0,10 | 0,09 | 0,11 | 0,10 | 0,10 | 0,12 | 0,13 | 0,13 | 0,12 | 0,12 |
| 19 | 0,07 | 0,08 | 0,09 | 0,10 | 0,10 | 0,08 | 0,11 | 0,10 | 0,10 | 0,10 | 0,11 | 0,12 | 0,10 | 0,11 | 0,11 |
| 20 | 0,09 | 0,08 | 0,10 | 0,10 | 0,08 | 0,11 | 0,09 | 0,11 | 0,11 | 0,11 | 0,11 | 0,09 | 0,10 | 0,10 | 0,11 |
| 21 | 0,08 | 0,09 | 0,09 | 0,08 | 0,11 | 0,10 | 0,10 | 0,11 | 0,07 | 0,11 | 0,11 | 0,10 | 0,10 | 0,11 | 0,11 |
| 22 | 0,09 | 0,08 | 0,07 | 0,09 | 0,08 | 0,09 | 0,10 | 0,07 | 0,11 | 0,09 | 0,09 | 0,09 | 0,10 | 0,10 | 0,09 |
| 23 | 0,08 | 0,07 | 0,09 | 0,08 | 0,08 | 0,09 | 0,06 | 0,10 | 0,09 | 0,08 | 0,08 | 0,09 | 0,08 | 0,08 | 0,06 |
| 24 | 0,06 | 0,08 | 0,07 | 0,08 | 0,08 | 0,06 | 0,09 | 0,08 | 0,07 | 0,07 | 0,07 | 0,07 | 0,07 | 0,05 | 0,08 |
| 25 | 0,08 | 0,07 | 0,08 | 0,08 | 0,06 | 0,10 | 0,09 | 0,08 | 0,07 | 0,07 | 0,07 | 0,07 | 0,05 | 0,07 | 0,06 |
| 26 | 0,05 | 0,05 | 0,06 | 0,06 | 0,05 | 0,07 | 0,06 | 0,05 | 0,05 | 0,04 | 0,07 | 0,07 | 0,09 | 0,10 | 0,09 |
| 27 | 0,05 | 0,05 | 0,05 | 0,05 | 0,06 | 0,05 | 0,04 | 0,04 | 0,03 | 0,06 | 0,05 | 0,08 | 0,08 | 0,07 | 0,08 |
| 28 | 0,04 | 0,04 | 0,04 | 0,05 | 0,04 | 0,04 | 0,04 | 0,03 | 0,05 | 0,04 | 0,06 | 0,06 | 0,06 | 0,06 | 0,06 |
| 29 | 0,05 | 0,04 | 0,05 | 0,04 | 0,04 | 0,04 | 0,03 | 0,05 | 0,05 | 0,06 | 0,07 | 0,05 | 0,06 | 0,06 | 0,05 |
| 30 | 0,03 | 0,04 | 0,03 | 0,03 | 0,03 | 0,03 | 0,04 | 0,04 | 0,05 | 0,05 | 0,05 | 0,05 | 0,05 | 0,04 | 0,06 |
| 31 | 0,03 | 0,03 | 0,02 | 0,02 | 0,02 | 0,04 | 0,03 | 0,04 | 0,05 | 0,04 | 0,05 | 0,04 | 0,04 | 0,06 | 0,04 |
| 32 | 0,02 | 0,02 | 0,02 | 0,02 | 0,03 | 0,03 | 0,04 | 0,04 | 0,03 | 0,05 | 0,03 | 0,03 | 0,04 | 0,04 | 0,07 |
| 33 | 0,02 | 0,02 | 0,02 | 0,02 | 0,02 | 0,03 | 0,03 | 0,03 | 0,03 | 0,03 | 0,03 | 0,03 | 0,03 | 0,04 | 0,04 |
| 34 | 0,01 | 0,01 | 0,02 | 0,02 | 0,02 | 0,02 | 0,01 | 0,02 | 0,02 | 0,02 | 0,02 | 0,02 | 0,03 | 0,02 | 0,03 |
| 35 | 0,01 | 0,02 | 0,02 | 0,02 | 0,02 | 0,02 | 0,03 | 0,02 | 0,02 | 0,02 | 0,02 | 0,03 | 0,02 | 0,03 | 0,04 |
| 36 | 0,02 | 0,02 | 0,02 | 0,02 | 0,02 | 0,02 | 0,01 | 0,04 | 0,03 | 0,02 | 0,05 | 0,03 | 0,03 | 0,04 | 0,02 |
| 37 | 0,01 | 0,02 | 0,02 | 0,01 | 0,02 | 0,01 | 0,02 | 0,01 | 0,01 | 0,03 | 0,01 | 0,02 | 0,02 | 0,01 | 0,01 |
| 38 | 0,02 | 0,02 | 0,01 | 0,02 | 0,01 | 0,02 | 0,02 | 0,01 | 0,04 | 0,02 | 0,02 | 0,03 | 0,01 | 0,02 | 0,02 |
| 39 | 0,02 | 0,01 | 0,01 | 0,00 | 0,02 | 0,01 | 0,01 | 0,03 | 0,01 | 0,01 | 0,02 | 0,01 | 0,01 | 0,01 | 0,01 |
| 40 | 0,01 | 0,01 | 0,00 | 0,02 | 0,01 | 0,01 | 0,02 | 0,01 | 0,01 | 0,01 | 0,01 | 0,01 | 0,01 | 0,01 | 0,01 |
| 41 | 0,01 | 0,01 | 0,02 | 0,01 | 0,01 | 0,01 | 0,01 | 0,01 | 0,01 | 0,01 | 0,01 | 0,01 | 0,01 | 0,01 | 0,01 |
| 42 | 0,00 | 0,01 | 0,00 | 0,00 | 0,00 | 0,01 | 0,01 | 0,01 | 0,01 | 0,01 | 0,01 | 0,01 | 0,01 | 0,01 | 0,01 |
| 43 | 0,01 | 0,00 | 0,00 | 0,01 | 0,01 | 0,01 | 0,01 | 0,01 | 0,01 | 0,01 | 0,01 | 0,01 | 0,01 | 0,01 | 0,01 |
| 44 | 0,00 | 0,00 | 0,01 | 0,01 | 0,01 | 0,01 | 0,01 | 0,01 | 0,01 | 0,01 | 0,01 | 0,01 | 0,01 | 0,01 | 0,01 |
| 45 | 0,00 | 0,01 | 0,01 | 0,01 | 0,01 | 0,01 | 0,01 | 0,01 | 0,01 | 0,01 | 0,01 | 0,01 | 0,01 | 0,01 | 0,01 |
| 46 | 0,00 | 0,01 | 0,01 | 0,01 | 0,01 | 0,01 | 0,01 | 0,01 | 0,01 | 0,01 | 0,01 | 0,01 | 0,01 | 0,01 | 0,01 |
| 47 | 0,01 | 0,01 | 0,01 | 0,00 | 0,01 | 0,01 | 0,01 | 0,01 | 0,01 | 0,01 | 0,01 | 0,01 | 0,01 | 0,01 | 0,01 |
| 48 | 0,01 | 0,01 | 0,00 | 0,01 | 0,01 | 0,01 | 0,01 | 0,01 | 0,01 | 0,01 | 0,01 | 0,01 | 0,01 | 0,01 | 0,01 |
| 49 | 0,00 | 0,00 | 0,00 | 0,00 | 0,00 | 0,00 | 0,00 | 0,00 | 0,00 | 0,00 | 0,00 | 0,00 | 0,00 | 0,00 | 0,00 |
| 50 | 0,00 | 0,00 | 0,00 | 0,00 | 0,00 | 0,00 | 0,00 | 0,00 | 0,00 | 0,00 | 0,00 | 0,00 | 0,00 | 0,00 | 0,00 |
| 51 | 0,00 | 0,00 | 0,00 | 0,00 | 0,00 | 0,00 | 0,00 | 0,00 | 0,00 | 0,00 | 0,00 | 0,00 | 0,00 | 0,00 | 0,00 |
| 52 | 0,00 | 0,00 | 0,00 | 0,00 | 0,00 | 0,00 | 0,00 | 0,00 | 0,00 | 0,00 | 0,00 | 0,00 | 0,00 | 0,00 | 0,00 |
| 53 | 0,00 | 0,00 | 0,00 | 0,00 | 0,00 | 0,00 | 0,00 | 0,00 | 0,00 | 0,00 | 0,00 | 0,00 | 0,00 | 0,00 | 0,00 |
| 54 | 0,00 | 0,00 | 0,00 | 0,00 | 0,00 | 0,00 | 0,00 | 0,00 | 0,00 | 0,00 | 0,00 | 0,00 | 0,00 | 0,00 | 0,00 |
| 55 | 0,00 | 0,00 | 0,00 | 0,00 | 0,00 | 0,00 | 0,00 | 0,00 | 0,00 | 0,00 | 0,00 | 0,00 | 0,00 | 0,00 | 0,00 |
| 56 | 0,00 | 0,00 | 0,00 | 0,00 | 0,00 | 0,00 | 0,00 | 0,00 | 0,00 | 0,00 | 0,00 | 0,00 | 0,00 | 0,00 | 0,00 |
| 57 | 0,00 | 0,00 | 0,00 | 0,00 | 0,00 | 0,00 | 0,00 | 0,00 | 0,00 | 0,00 | 0,00 | 0,00 | 0,00 | 0,00 | 0,00 |
| 58 | 0,00 | 0,00 | 0,00 | 0,00 | 0,00 | 0,00 | 0,00 | 0,00 | 0,00 | 0,00 | 0,00 | 0,00 | 0,00 | 0,00 | 0,00 |
| 59 | 0,00 | 0,00 | 0,00 | 0,00 | 0,00 | 0,00 | 0,00 | 0,00 | 0,00 | 0,00 | 0,00 | 0,00 | 0,00 | 0,00 | 0,00 |
| 60 | 0,00 | 0,00 | 0,00 | 0,00 | 0,00 | 0,00 | 0,00 | 0,00 | 0,00 | 0,00 | 0,00 | 0,00 | 0,00 | 0,00 | 0,00 |
| 61 | 0,00 | 0,00 | 0,00 | 0,00 | 0,00 | 0,00 | 0,00 | 0,00 | 0,00 | 0,00 | 0,00 | 0,00 | 0,00 | 0,00 | 0,00 |

8. Skilsmisseandeler i prosent av størrelsen til opprinnelige ekteskapskohorter. 1860-1995
 (forts.)

| Varighet | 1905 | 1906 | 1907 | 1908 | 1909 | 1910 | 1911 | 1912 | 1913 | 1914 | 1915 | 1916 | 1917 | 1918 | 1919 |
|----------|------|------|------|------|------|------|------|------|------|------|------|------|------|------|------|
| 0 | 0,00 | 0,00 | 0,00 | 0,00 | 0,00 | 0,00 | 0,00 | 0,00 | 0,00 | 0,00 | 0,00 | 0,00 | 0,00 | 0,00 | 0,00 |
| 1 | 0,02 | 0,01 | 0,01 | 0,02 | 0,02 | 0,02 | 0,03 | 0,03 | 0,02 | 0,03 | 0,03 | 0,02 | 0,03 | 0,02 | 0,04 |
| 2 | 0,07 | 0,07 | 0,08 | 0,08 | 0,09 | 0,10 | 0,10 | 0,09 | 0,11 | 0,10 | 0,11 | 0,11 | 0,12 | 0,12 | 0,12 |
| 3 | 0,11 | 0,13 | 0,14 | 0,14 | 0,17 | 0,17 | 0,14 | 0,19 | 0,16 | 0,18 | 0,19 | 0,20 | 0,22 | 0,15 | 0,26 |
| 4 | 0,17 | 0,18 | 0,18 | 0,20 | 0,21 | 0,17 | 0,23 | 0,22 | 0,23 | 0,23 | 0,26 | 0,28 | 0,21 | 0,24 | 0,33 |
| 5 | 0,18 | 0,18 | 0,21 | 0,20 | 0,18 | 0,23 | 0,20 | 0,23 | 0,24 | 0,26 | 0,29 | 0,21 | 0,26 | 0,24 | 0,33 |
| 6 | 0,21 | 0,23 | 0,24 | 0,20 | 0,26 | 0,23 | 0,26 | 0,28 | 0,24 | 0,27 | 0,26 | 0,22 | 0,26 | 0,24 | 0,35 |
| 7 | 0,21 | 0,22 | 0,18 | 0,24 | 0,21 | 0,23 | 0,24 | 0,22 | 0,26 | 0,23 | 0,21 | 0,25 | 0,24 | 0,24 | 0,33 |
| 8 | 0,19 | 0,15 | 0,20 | 0,18 | 0,20 | 0,21 | 0,19 | 0,22 | 0,20 | 0,18 | 0,22 | 0,21 | 0,23 | 0,21 | 0,24 |
| 9 | 0,15 | 0,19 | 0,17 | 0,18 | 0,21 | 0,17 | 0,21 | 0,19 | 0,18 | 0,21 | 0,21 | 0,23 | 0,22 | 0,17 | 0,27 |
| 10 | 0,17 | 0,15 | 0,16 | 0,18 | 0,16 | 0,18 | 0,17 | 0,16 | 0,19 | 0,18 | 0,21 | 0,20 | 0,17 | 0,18 | 0,24 |
| 11 | 0,18 | 0,19 | 0,20 | 0,18 | 0,18 | 0,19 | 0,19 | 0,18 | 0,18 | 0,16 | 0,18 | 0,15 | 0,24 | 0,23 | 0,29 |
| 12 | 0,17 | 0,19 | 0,16 | 0,16 | 0,17 | 0,17 | 0,16 | 0,17 | 0,15 | 0,16 | 0,14 | 0,23 | 0,23 | 0,20 | 0,29 |
| 13 | 0,18 | 0,15 | 0,15 | 0,16 | 0,16 | 0,15 | 0,16 | 0,14 | 0,16 | 0,13 | 0,22 | 0,23 | 0,20 | 0,20 | 0,27 |
| 14 | 0,17 | 0,16 | 0,16 | 0,16 | 0,16 | 0,16 | 0,14 | 0,16 | 0,14 | 0,23 | 0,24 | 0,21 | 0,23 | 0,21 | 0,23 |
| 15 | 0,15 | 0,15 | 0,15 | 0,15 | 0,15 | 0,14 | 0,16 | 0,14 | 0,22 | 0,23 | 0,22 | 0,22 | 0,22 | 0,16 | 0,27 |
| 16 | 0,14 | 0,14 | 0,14 | 0,13 | 0,13 | 0,12 | 0,11 | 0,13 | 0,16 | 0,15 | 0,18 | 0,18 | 0,17 | 0,15 | 0,23 |
| 17 | 0,13 | 0,13 | 0,12 | 0,11 | 0,11 | 0,10 | 0,11 | 0,14 | 0,14 | 0,16 | 0,18 | 0,16 | 0,15 | 0,15 | 0,20 |
| 18 | 0,12 | 0,12 | 0,11 | 0,11 | 0,10 | 0,11 | 0,13 | 0,14 | 0,16 | 0,17 | 0,16 | 0,15 | 0,16 | 0,14 | 0,19 |
| 19 | 0,11 | 0,10 | 0,10 | 0,09 | 0,11 | 0,13 | 0,13 | 0,15 | 0,16 | 0,15 | 0,15 | 0,16 | 0,15 | 0,13 | 0,21 |
| 20 | 0,11 | 0,10 | 0,09 | 0,11 | 0,13 | 0,13 | 0,15 | 0,16 | 0,16 | 0,15 | 0,17 | 0,16 | 0,15 | 0,16 | 0,32 |
| 21 | 0,10 | 0,07 | 0,10 | 0,08 | 0,10 | 0,06 | 0,11 | 0,11 | 0,16 | 0,15 | 0,13 | 0,14 | 0,17 | 0,08 | 0,16 |
| 22 | 0,07 | 0,10 | 0,07 | 0,09 | 0,06 | 0,10 | 0,10 | 0,15 | 0,14 | 0,11 | 0,14 | 0,16 | 0,08 | 0,11 | 0,16 |
| 23 | 0,09 | 0,07 | 0,09 | 0,05 | 0,10 | 0,10 | 0,13 | 0,14 | 0,11 | 0,13 | 0,16 | 0,08 | 0,12 | 0,11 | 0,13 |
| 24 | 0,06 | 0,08 | 0,05 | 0,08 | 0,09 | 0,12 | 0,12 | 0,10 | 0,12 | 0,15 | 0,08 | 0,11 | 0,12 | 0,09 | 0,10 |
| 25 | 0,08 | 0,05 | 0,09 | 0,08 | 0,13 | 0,12 | 0,10 | 0,13 | 0,15 | 0,08 | 0,12 | 0,12 | 0,10 | 0,08 | 0,13 |
| 26 | 0,09 | 0,09 | 0,07 | 0,10 | 0,06 | 0,10 | 0,11 | 0,13 | 0,16 | 0,08 | 0,11 | 0,10 | 0,09 | 0,10 | 0,12 |
| 27 | 0,08 | 0,07 | 0,09 | 0,06 | 0,09 | 0,10 | 0,11 | 0,15 | 0,08 | 0,10 | 0,10 | 0,09 | 0,09 | 0,07 | 0,10 |
| 28 | 0,05 | 0,07 | 0,04 | 0,06 | 0,07 | 0,09 | 0,11 | 0,06 | 0,07 | 0,08 | 0,07 | 0,08 | 0,07 | 0,06 | 0,10 |
| 29 | 0,08 | 0,04 | 0,07 | 0,08 | 0,09 | 0,12 | 0,06 | 0,08 | 0,08 | 0,08 | 0,09 | 0,07 | 0,07 | 0,08 | 0,11 |
| 30 | 0,04 | 0,06 | 0,06 | 0,08 | 0,10 | 0,05 | 0,07 | 0,07 | 0,07 | 0,07 | 0,06 | 0,06 | 0,08 | 0,07 | 0,10 |
| 31 | 0,08 | 0,05 | 0,06 | 0,08 | 0,04 | 0,05 | 0,05 | 0,05 | 0,06 | 0,05 | 0,05 | 0,06 | 0,06 | 0,06 | 0,09 |
| 32 | 0,05 | 0,05 | 0,07 | 0,04 | 0,05 | 0,05 | 0,05 | 0,05 | 0,05 | 0,04 | 0,06 | 0,05 | 0,06 | 0,06 | 0,07 |
| 33 | 0,05 | 0,05 | 0,03 | 0,04 | 0,04 | 0,03 | 0,04 | 0,03 | 0,03 | 0,04 | 0,04 | 0,05 | 0,05 | 0,04 | 0,05 |
| 34 | 0,04 | 0,02 | 0,02 | 0,03 | 0,02 | 0,03 | 0,02 | 0,03 | 0,03 | 0,03 | 0,03 | 0,03 | 0,03 | 0,02 | 0,03 |
| 35 | 0,02 | 0,03 | 0,03 | 0,03 | 0,03 | 0,03 | 0,03 | 0,03 | 0,03 | 0,04 | 0,04 | 0,03 | 0,03 | 0,03 | 0,03 |
| 36 | 0,03 | 0,03 | 0,03 | 0,04 | 0,03 | 0,03 | 0,04 | 0,04 | 0,05 | 0,05 | 0,04 | 0,03 | 0,03 | 0,03 | 0,04 |
| 37 | 0,02 | 0,01 | 0,02 | 0,01 | 0,02 | 0,02 | 0,02 | 0,03 | 0,03 | 0,03 | 0,03 | 0,02 | 0,02 | 0,01 | 0,02 |
| 38 | 0,02 | 0,02 | 0,02 | 0,02 | 0,03 | 0,03 | 0,03 | 0,03 | 0,03 | 0,03 | 0,03 | 0,03 | 0,02 | 0,02 | 0,03 |
| 39 | 0,02 | 0,01 | 0,01 | 0,02 | 0,02 | 0,02 | 0,03 | 0,02 | 0,02 | 0,02 | 0,02 | 0,02 | 0,02 | 0,01 | 0,02 |
| 40 | 0,01 | 0,01 | 0,01 | 0,01 | 0,01 | 0,02 | 0,01 | 0,01 | 0,01 | 0,01 | 0,01 | 0,01 | 0,01 | 0,01 | 0,01 |
| 41 | 0,02 | 0,01 | 0,01 | 0,01 | 0,02 | 0,01 | 0,01 | 0,01 | 0,01 | 0,01 | 0,01 | 0,01 | 0,01 | 0,01 | 0,01 |
| 42 | 0,01 | 0,01 | 0,01 | 0,01 | 0,01 | 0,01 | 0,01 | 0,01 | 0,01 | 0,01 | 0,01 | 0,01 | 0,01 | 0,00 | 0,01 |
| 43 | 0,01 | 0,01 | 0,01 | 0,01 | 0,01 | 0,01 | 0,01 | 0,01 | 0,01 | 0,01 | 0,01 | 0,01 | 0,01 | 0,01 | 0,00 |
| 44 | 0,01 | 0,01 | 0,01 | 0,01 | 0,01 | 0,01 | 0,01 | 0,01 | 0,01 | 0,01 | 0,01 | 0,01 | 0,01 | 0,00 | 0,00 |
| 45 | 0,02 | 0,01 | 0,01 | 0,01 | 0,01 | 0,01 | 0,01 | 0,01 | 0,01 | 0,01 | 0,01 | 0,01 | 0,00 | 0,01 | 0,02 |
| 46 | 0,01 | 0,01 | 0,01 | 0,01 | 0,01 | 0,01 | 0,01 | 0,01 | 0,01 | 0,01 | 0,02 | 0,00 | 0,02 | 0,00 | 0,01 |
| 47 | 0,01 | 0,01 | 0,01 | 0,01 | 0,01 | 0,01 | 0,01 | 0,01 | 0,01 | 0,02 | 0,00 | 0,01 | 0,01 | 0,00 | 0,00 |
| 48 | 0,01 | 0,01 | 0,01 | 0,01 | 0,01 | 0,01 | 0,01 | 0,01 | 0,00 | 0,00 | 0,00 | 0,01 | 0,01 | 0,01 | 0,00 |
| 49 | 0,00 | 0,00 | 0,00 | 0,00 | 0,00 | 0,00 | 0,00 | 0,00 | 0,01 | 0,00 | 0,00 | 0,00 | 0,00 | 0,00 | 0,00 |
| 50 | 0,00 | 0,00 | 0,00 | 0,00 | 0,00 | 0,00 | 0,01 | 0,00 | 0,00 | 0,00 | 0,00 | 0,00 | 0,01 | 0,00 | 0,00 |
| 51 | 0,00 | 0,00 | 0,00 | 0,00 | 0,00 | 0,00 | 0,00 | 0,01 | 0,00 | 0,00 | 0,00 | 0,00 | 0,00 | 0,00 | 0,00 |
| 52 | 0,00 | 0,00 | 0,00 | 0,00 | 0,01 | 0,00 | 0,00 | 0,00 | 0,00 | 0,00 | 0,01 | 0,00 | 0,01 | 0,00 | 0,00 |
| 53 | 0,00 | 0,00 | 0,00 | 0,00 | 0,00 | 0,00 | 0,00 | 0,00 | 0,01 | 0,00 | 0,00 | 0,00 | 0,00 | 0,00 | 0,01 |
| 54 | 0,00 | 0,00 | 0,00 | 0,00 | 0,00 | 0,00 | 0,00 | 0,00 | 0,00 | 0,00 | 0,00 | 0,00 | 0,01 | 0,00 | 0,00 |
| 55 | 0,00 | 0,00 | 0,00 | 0,00 | 0,00 | 0,00 | 0,01 | 0,00 | 0,00 | 0,00 | 0,00 | 0,00 | 0,00 | 0,00 | 0,00 |
| 56 | 0,00 | 0,00 | 0,00 | 0,00 | 0,00 | 0,00 | 0,00 | 0,00 | 0,00 | 0,00 | 0,00 | 0,00 | 0,00 | 0,00 | 0,00 |
| 57 | 0,00 | 0,00 | 0,00 | 0,00 | 0,00 | 0,00 | 0,00 | 0,00 | 0,00 | 0,00 | 0,00 | 0,00 | 0,00 | 0,00 | 0,00 |
| 58 | 0,00 | 0,00 | 0,00 | 0,00 | 0,00 | 0,00 | 0,01 | 0,00 | 0,00 | 0,00 | 0,00 | 0,00 | 0,00 | 0,00 | 0,00 |
| 59 | 0,00 | 0,00 | 0,00 | 0,00 | 0,00 | 0,00 | 0,00 | 0,00 | 0,00 | 0,00 | 0,00 | 0,00 | 0,00 | 0,00 | 0,00 |
| 60 | 0,00 | 0,00 | 0,00 | 0,00 | 0,00 | 0,00 | 0,00 | 0,00 | 0,00 | 0,00 | 0,00 | 0,00 | 0,00 | 0,00 | 0,00 |
| 61 | 0,00 | 0,00 | 0,00 | 0,00 | 0,00 | 0,00 | 0,00 | 0,00 | 0,00 | 0,00 | 0,00 | 0,00 | 0,00 | 0,00 | 0,00 |

8. Skilsmisseandeler i prosent av størrelsen til opprinnelige ekteskapskohorter. 1860-1995
(forts.)

| Varighet | 1920 | 1921 | 1922 | 1923 | 1924 | 1925 | 1926 | 1927 | 1928 | 1929 | 1930 | 1931 | 1932 | 1933 | 1934 |
|----------|------|------|------|------|------|------|------|------|------|------|------|------|------|------|------|
| 0 | 0,00 | 0,00 | 0,00 | 0,00 | 0,00 | 0,01 | 0,01 | 0,01 | 0,01 | 0,00 | 0,01 | 0,01 | 0,01 | 0,01 | 0,01 |
| 1 | 0,03 | 0,03 | 0,03 | 0,04 | 0,04 | 0,04 | 0,04 | 0,04 | 0,02 | 0,03 | 0,03 | 0,03 | 0,02 | 0,03 | 0,04 |
| 2 | 0,13 | 0,14 | 0,16 | 0,17 | 0,16 | 0,14 | 0,15 | 0,08 | 0,14 | 0,14 | 0,13 | 0,10 | 0,15 | 0,14 | 0,11 |
| 3 | 0,22 | 0,23 | 0,24 | 0,27 | 0,20 | 0,28 | 0,24 | 0,29 | 0,25 | 0,26 | 0,20 | 0,29 | 0,23 | 0,28 | 0,28 |
| 4 | 0,28 | 0,29 | 0,32 | 0,25 | 0,34 | 0,29 | 0,34 | 0,31 | 0,34 | 0,24 | 0,34 | 0,28 | 0,33 | 0,36 | 0,32 |
| 5 | 0,28 | 0,30 | 0,23 | 0,32 | 0,28 | 0,33 | 0,30 | 0,35 | 0,25 | 0,34 | 0,27 | 0,33 | 0,36 | 0,33 | 0,35 |
| 6 | 0,30 | 0,27 | 0,35 | 0,36 | 0,39 | 0,43 | 0,39 | 0,36 | 0,42 | 0,38 | 0,36 | 0,37 | 0,47 | 0,42 | 0,34 |
| 7 | 0,24 | 0,30 | 0,32 | 0,35 | 0,37 | 0,35 | 0,33 | 0,40 | 0,37 | 0,34 | 0,34 | 0,42 | 0,39 | 0,33 | 0,35 |
| 8 | 0,24 | 0,25 | 0,29 | 0,31 | 0,29 | 0,27 | 0,33 | 0,32 | 0,30 | 0,29 | 0,35 | 0,32 | 0,28 | 0,31 | 0,30 |
| 9 | 0,23 | 0,26 | 0,29 | 0,26 | 0,24 | 0,30 | 0,29 | 0,30 | 0,29 | 0,34 | 0,29 | 0,26 | 0,30 | 0,29 | 0,33 |
| 10 | 0,22 | 0,24 | 0,23 | 0,21 | 0,25 | 0,25 | 0,26 | 0,27 | 0,31 | 0,26 | 0,22 | 0,25 | 0,26 | 0,31 | 0,36 |
| 11 | 0,27 | 0,28 | 0,24 | 0,32 | 0,32 | 0,28 | 0,29 | 0,35 | 0,14 | 0,19 | 0,24 | 0,28 | 0,31 | 0,32 | 0,43 |
| 12 | 0,25 | 0,21 | 0,28 | 0,28 | 0,25 | 0,25 | 0,32 | 0,14 | 0,18 | 0,22 | 0,24 | 0,28 | 0,30 | 0,41 | 0,41 |
| 13 | 0,19 | 0,24 | 0,26 | 0,22 | 0,23 | 0,28 | 0,13 | 0,17 | 0,22 | 0,23 | 0,25 | 0,27 | 0,39 | 0,40 | 0,41 |
| 14 | 0,24 | 0,24 | 0,22 | 0,22 | 0,28 | 0,12 | 0,17 | 0,23 | 0,25 | 0,25 | 0,27 | 0,38 | 0,41 | 0,44 | 0,38 |
| 15 | 0,22 | 0,20 | 0,21 | 0,26 | 0,11 | 0,15 | 0,21 | 0,24 | 0,25 | 0,25 | 0,29 | 0,31 | 0,31 | 0,33 | 0,32 |
| 16 | 0,19 | 0,19 | 0,24 | 0,38 | 0,17 | 0,18 | 0,23 | 0,23 | 0,21 | 0,29 | 0,29 | 0,30 | 0,32 | 0,33 | 0,30 |
| 17 | 0,17 | 0,20 | 0,33 | 0,15 | 0,16 | 0,20 | 0,21 | 0,20 | 0,28 | 0,26 | 0,26 | 0,29 | 0,30 | 0,28 | 0,23 |
| 18 | 0,19 | 0,30 | 0,15 | 0,14 | 0,19 | 0,19 | 0,18 | 0,27 | 0,26 | 0,25 | 0,27 | 0,28 | 0,27 | 0,23 | 0,22 |
| 19 | 0,27 | 0,13 | 0,13 | 0,17 | 0,17 | 0,17 | 0,25 | 0,26 | 0,25 | 0,25 | 0,26 | 0,25 | 0,22 | 0,22 | 0,23 |
| 20 | 0,12 | 0,12 | 0,17 | 0,17 | 0,16 | 0,20 | 0,21 | 0,22 | 0,25 | 0,25 | 0,22 | 0,24 | 0,23 | 0,22 | 0,21 |
| 21 | 0,15 | 0,13 | 0,12 | 0,15 | 0,17 | 0,19 | 0,20 | 0,23 | 0,25 | 0,20 | 0,21 | 0,20 | 0,20 | 0,21 | 0,14 |
| 22 | 0,12 | 0,11 | 0,14 | 0,15 | 0,17 | 0,18 | 0,21 | 0,23 | 0,19 | 0,20 | 0,18 | 0,18 | 0,19 | 0,13 | 0,16 |
| 23 | 0,10 | 0,12 | 0,14 | 0,15 | 0,16 | 0,19 | 0,21 | 0,18 | 0,19 | 0,17 | 0,16 | 0,18 | 0,12 | 0,16 | 0,14 |
| 24 | 0,11 | 0,12 | 0,13 | 0,14 | 0,17 | 0,19 | 0,17 | 0,18 | 0,16 | 0,15 | 0,16 | 0,11 | 0,14 | 0,14 | 0,16 |
| 25 | 0,11 | 0,12 | 0,17 | 0,17 | 0,20 | 0,23 | 0,21 | 0,20 | 0,19 | 0,17 | 0,17 | 0,16 | 0,16 | 0,15 | 0,17 |
| 26 | 0,10 | 0,13 | 0,14 | 0,16 | 0,19 | 0,17 | 0,17 | 0,16 | 0,16 | 0,14 | 0,13 | 0,14 | 0,13 | 0,15 | 0,15 |
| 27 | 0,11 | 0,12 | 0,14 | 0,16 | 0,14 | 0,14 | 0,14 | 0,15 | 0,13 | 0,12 | 0,12 | 0,11 | 0,13 | 0,13 | 0,13 |
| 28 | 0,09 | 0,10 | 0,12 | 0,11 | 0,11 | 0,10 | 0,11 | 0,11 | 0,10 | 0,09 | 0,08 | 0,10 | 0,10 | 0,08 | 0,09 |
| 29 | 0,10 | 0,12 | 0,11 | 0,11 | 0,11 | 0,11 | 0,11 | 0,11 | 0,10 | 0,09 | 0,11 | 0,11 | 0,10 | 0,08 | 0,10 |
| 30 | 0,10 | 0,09 | 0,09 | 0,09 | 0,09 | 0,09 | 0,09 | 0,08 | 0,08 | 0,08 | 0,09 | 0,10 | 0,11 | 0,07 | 0,08 |
| 31 | 0,07 | 0,07 | 0,07 | 0,07 | 0,07 | 0,07 | 0,07 | 0,06 | 0,07 | 0,07 | 0,06 | 0,06 | 0,07 | 0,04 | 0,05 |
| 32 | 0,05 | 0,06 | 0,06 | 0,06 | 0,05 | 0,06 | 0,06 | 0,07 | 0,07 | 0,06 | 0,04 | 0,05 | 0,07 | 0,06 | 0,07 |
| 33 | 0,04 | 0,04 | 0,04 | 0,04 | 0,04 | 0,04 | 0,05 | 0,05 | 0,04 | 0,06 | 0,02 | 0,05 | 0,04 | 0,04 | 0,07 |
| 34 | 0,03 | 0,03 | 0,03 | 0,03 | 0,02 | 0,03 | 0,03 | 0,06 | 0,02 | 0,01 | 0,01 | 0,05 | 0,02 | 0,06 | 0,06 |
| 35 | 0,03 | 0,03 | 0,03 | 0,03 | 0,04 | 0,04 | 0,04 | 0,03 | 0,04 | 0,04 | 0,03 | 0,05 | 0,05 | 0,01 | 0,05 |
| 36 | 0,03 | 0,03 | 0,03 | 0,04 | 0,04 | 0,10 | 0,04 | 0,06 | 0,08 | 0,06 | 0,03 | 0,03 | 0,01 | 0,05 | 0,03 |
| 37 | 0,02 | 0,02 | 0,02 | 0,02 | 0,00 | 0,01 | 0,06 | 0,05 | 0,01 | 0,02 | 0,03 | 0,05 | 0,02 | 0,02 | 0,04 |
| 38 | 0,02 | 0,03 | 0,03 | 0,05 | 0,01 | 0,02 | 0,03 | 0,04 | 0,06 | 0,06 | 0,02 | 0,03 | 0,02 | 0,05 | 0,04 |
| 39 | 0,02 | 0,02 | 0,02 | 0,04 | 0,01 | 0,04 | 0,03 | 0,03 | 0,01 | 0,02 | 0,01 | 0,03 | 0,01 | 0,03 | 0,03 |
| 40 | 0,01 | 0,01 | 0,00 | 0,01 | 0,01 | 0,02 | 0,03 | 0,03 | 0,01 | 0,01 | 0,02 | 0,05 | 0,03 | 0,03 | 0,03 |
| 41 | 0,04 | 0,01 | 0,02 | 0,01 | 0,02 | 0,02 | 0,03 | 0,02 | 0,01 | 0,01 | 0,02 | 0,01 | 0,04 | 0,04 | 0,01 |
| 42 | 0,01 | 0,01 | 0,01 | 0,01 | 0,01 | 0,01 | 0,03 | 0,01 | 0,01 | 0,01 | 0,02 | 0,02 | 0,05 | 0,02 | 0,02 |
| 43 | 0,01 | 0,03 | 0,02 | 0,01 | 0,01 | 0,01 | 0,01 | 0,01 | 0,01 | 0,00 | 0,00 | 0,01 | 0,02 | 0,01 | 0,02 |
| 44 | 0,01 | 0,01 | 0,01 | 0,01 | 0,02 | 0,02 | 0,00 | 0,01 | 0,01 | 0,01 | 0,03 | 0,01 | 0,01 | 0,01 | 0,02 |
| 45 | 0,02 | 0,01 | 0,02 | 0,01 | 0,02 | 0,01 | 0,01 | 0,00 | 0,01 | 0,01 | 0,01 | 0,01 | 0,01 | 0,00 | 0,00 |
| 46 | 0,01 | 0,00 | 0,02 | 0,00 | 0,01 | 0,00 | 0,00 | 0,00 | 0,01 | 0,02 | 0,02 | 0,01 | 0,00 | 0,00 | 0,01 |
| 47 | 0,01 | 0,01 | 0,00 | 0,01 | 0,01 | 0,01 | 0,00 | 0,00 | 0,01 | 0,00 | 0,01 | 0,01 | 0,01 | 0,01 | 0,01 |
| 48 | 0,02 | 0,01 | 0,01 | 0,01 | 0,01 | 0,00 | 0,01 | 0,01 | 0,01 | 0,00 | 0,02 | 0,01 | 0,01 | 0,01 | 0,00 |
| 49 | 0,01 | 0,01 | 0,00 | 0,00 | 0,00 | 0,00 | 0,02 | 0,00 | 0,00 | 0,00 | 0,00 | 0,00 | 0,01 | 0,00 | 0,01 |
| 50 | 0,00 | 0,00 | 0,00 | 0,00 | 0,00 | 0,00 | 0,00 | 0,01 | 0,00 | 0,01 | 0,00 | 0,01 | 0,01 | 0,01 | 0,01 |
| 51 | 0,01 | 0,00 | 0,00 | 0,00 | 0,00 | 0,00 | 0,00 | 0,00 | 0,00 | 0,00 | 0,02 | 0,01 | 0,01 | 0,01 | 0,00 |
| 52 | 0,00 | 0,01 | 0,00 | 0,00 | 0,00 | 0,01 | 0,00 | 0,00 | 0,01 | 0,00 | 0,01 | 0,00 | 0,01 | 0,00 | 0,00 |
| 53 | 0,00 | 0,00 | 0,00 | 0,01 | 0,00 | 0,00 | 0,00 | 0,00 | 0,00 | 0,00 | 0,00 | 0,00 | 0,00 | 0,00 | 0,00 |
| 54 | 0,00 | 0,00 | 0,00 | 0,00 | 0,00 | 0,00 | 0,00 | 0,00 | 0,00 | 0,01 | 0,01 | 0,01 | 0,00 | 0,01 | 0,00 |
| 55 | 0,00 | 0,00 | 0,00 | 0,00 | 0,00 | 0,00 | 0,00 | 0,00 | 0,00 | 0,00 | 0,00 | 0,00 | 0,00 | 0,00 | 0,00 |
| 56 | 0,00 | 0,00 | 0,00 | 0,00 | 0,00 | 0,00 | 0,00 | 0,00 | 0,00 | 0,00 | 0,00 | 0,00 | 0,00 | 0,00 | 0,00 |
| 57 | 0,00 | 0,00 | 0,00 | 0,00 | 0,00 | 0,00 | 0,00 | 0,00 | 0,00 | 0,00 | 0,01 | 0,00 | 0,00 | 0,00 | 0,00 |
| 58 | 0,00 | 0,00 | 0,00 | 0,00 | 0,00 | 0,00 | 0,01 | 0,00 | 0,00 | 0,00 | 0,00 | 0,00 | 0,00 | 0,00 | 0,00 |
| 59 | 0,00 | 0,00 | 0,00 | 0,00 | 0,00 | 0,00 | 0,00 | 0,00 | 0,00 | 0,00 | 0,00 | 0,00 | 0,00 | 0,00 | 0,00 |
| 60 | 0,00 | 0,00 | 0,00 | 0,00 | 0,00 | 0,00 | 0,01 | 0,00 | 0,00 | 0,00 | 0,00 | 0,00 | 0,00 | 0,01 | 0,00 |
| 61 | 0,00 | 0,00 | 0,00 | 0,00 | 0,01 | 0,00 | 0,00 | 0,00 | 0,00 | 0,00 | 0,00 | 0,00 | 0,00 | 0,00 | 0,01 |

8. Skilsmisseandeler i prosent av størrelsen til opprinnelige ekteskapskohorter. 1860-1995

(forts.)

| Varighet | 1935 | 1936 | 1937 | 1938 | 1939 | 1940 | 1941 | 1942 | 1943 | 1944 | 1945 | 1946 | 1947 | 1948 | 1949 |
|----------|------|------|------|------|------|------|------|------|------|------|------|------|------|------|------|
| 0 | 0,00 | 0,00 | 0,00 | 0,01 | 0,00 | 0,00 | 0,00 | 0,01 | 0,01 | 0,01 | 0,01 | 0,01 | 0,01 | 0,01 | 0,01 |
| 1 | 0,02 | 0,03 | 0,04 | 0,03 | 0,04 | 0,04 | 0,05 | 0,08 | 0,08 | 0,10 | 0,12 | 0,09 | 0,07 | 0,07 | 0,08 |
| 2 | 0,15 | 0,19 | 0,14 | 0,17 | 0,15 | 0,17 | 0,29 | 0,31 | 0,37 | 0,50 | 0,44 | 0,30 | 0,30 | 0,30 | 0,42 |
| 3 | 0,25 | 0,25 | 0,23 | 0,27 | 0,28 | 0,27 | 0,39 | 0,47 | 0,52 | 0,61 | 0,55 | 0,53 | 0,53 | 0,42 | 0,50 |
| 4 | 0,34 | 0,31 | 0,33 | 0,37 | 0,34 | 0,44 | 0,54 | 0,59 | 0,67 | 0,70 | 0,80 | 0,64 | 0,50 | 0,54 | 0,54 |
| 5 | 0,32 | 0,34 | 0,36 | 0,36 | 0,47 | 0,60 | 0,70 | 0,80 | 0,75 | 0,90 | 0,80 | 0,58 | 0,58 | 0,57 | 0,58 |
| 6 | 0,36 | 0,33 | 0,37 | 0,46 | 0,56 | 0,57 | 0,65 | 0,62 | 0,71 | 0,74 | 0,63 | 0,59 | 0,53 | 0,47 | 0,51 |
| 7 | 0,33 | 0,36 | 0,43 | 0,54 | 0,55 | 0,56 | 0,54 | 0,62 | 0,61 | 0,61 | 0,58 | 0,47 | 0,48 | 0,43 | 0,54 |
| 8 | 0,34 | 0,38 | 0,46 | 0,50 | 0,51 | 0,43 | 0,50 | 0,49 | 0,47 | 0,49 | 0,52 | 0,49 | 0,43 | 0,45 | 0,45 |
| 9 | 0,39 | 0,46 | 0,47 | 0,51 | 0,43 | 0,44 | 0,43 | 0,42 | 0,42 | 0,34 | 0,43 | 0,35 | 0,33 | 0,36 | 0,41 |
| 10 | 0,43 | 0,42 | 0,43 | 0,39 | 0,40 | 0,39 | 0,39 | 0,38 | 0,35 | 0,38 | 0,35 | 0,29 | 0,31 | 0,31 | 0,36 |
| 11 | 0,42 | 0,43 | 0,37 | 0,39 | 0,38 | 0,34 | 0,33 | 0,31 | 0,32 | 0,34 | 0,34 | 0,29 | 0,28 | 0,30 | 0,37 |
| 12 | 0,42 | 0,35 | 0,36 | 0,37 | 0,33 | 0,28 | 0,26 | 0,28 | 0,28 | 0,33 | 0,33 | 0,26 | 0,27 | 0,31 | 0,29 |
| 13 | 0,35 | 0,35 | 0,34 | 0,32 | 0,28 | 0,23 | 0,24 | 0,25 | 0,27 | 0,32 | 0,30 | 0,25 | 0,28 | 0,32 | 0,33 |
| 14 | 0,39 | 0,37 | 0,33 | 0,30 | 0,25 | 0,23 | 0,24 | 0,26 | 0,30 | 0,32 | 0,32 | 0,29 | 0,35 | 0,28 | 0,39 |
| 15 | 0,29 | 0,23 | 0,22 | 0,24 | 0,22 | 0,19 | 0,21 | 0,24 | 0,26 | 0,29 | 0,28 | 0,32 | 0,25 | 0,29 | 0,34 |
| 16 | 0,24 | 0,23 | 0,23 | 0,23 | 0,19 | 0,19 | 0,22 | 0,24 | 0,26 | 0,29 | 0,24 | 0,28 | 0,33 | 0,25 | 0,28 |
| 17 | 0,22 | 0,22 | 0,21 | 0,18 | 0,18 | 0,18 | 0,18 | 0,20 | 0,22 | 0,24 | 0,31 | 0,24 | 0,21 | 0,26 | 0,28 |
| 18 | 0,23 | 0,21 | 0,18 | 0,19 | 0,19 | 0,18 | 0,20 | 0,21 | 0,17 | 0,26 | 0,29 | 0,22 | 0,24 | 0,27 | 0,26 |
| 19 | 0,21 | 0,17 | 0,18 | 0,18 | 0,18 | 0,18 | 0,19 | 0,19 | 0,28 | 0,18 | 0,23 | 0,20 | 0,19 | 0,27 | 0,26 |
| 20 | 0,14 | 0,17 | 0,15 | 0,19 | 0,18 | 0,18 | 0,20 | 0,23 | 0,19 | 0,21 | 0,25 | 0,18 | 0,24 | 0,28 | 0,28 |
| 21 | 0,16 | 0,15 | 0,18 | 0,18 | 0,17 | 0,23 | 0,24 | 0,16 | 0,13 | 0,18 | 0,23 | 0,19 | 0,26 | 0,23 | 0,25 |
| 22 | 0,15 | 0,17 | 0,17 | 0,16 | 0,18 | 0,14 | 0,16 | 0,19 | 0,19 | 0,18 | 0,21 | 0,16 | 0,25 | 0,22 | 0,28 |
| 23 | 0,17 | 0,16 | 0,15 | 0,14 | 0,16 | 0,16 | 0,19 | 0,16 | 0,15 | 0,21 | 0,16 | 0,20 | 0,24 | 0,20 | 0,24 |
| 24 | 0,16 | 0,15 | 0,19 | 0,16 | 0,14 | 0,13 | 0,18 | 0,17 | 0,14 | 0,20 | 0,21 | 0,17 | 0,16 | 0,31 | 0,22 |
| 25 | 0,16 | 0,16 | 0,13 | 0,15 | 0,17 | 0,16 | 0,13 | 0,16 | 0,21 | 0,17 | 0,20 | 0,22 | 0,16 | 0,22 | 0,25 |
| 26 | 0,16 | 0,11 | 0,12 | 0,11 | 0,17 | 0,15 | 0,09 | 0,13 | 0,17 | 0,21 | 0,19 | 0,14 | 0,17 | 0,19 | 0,27 |
| 27 | 0,12 | 0,10 | 0,15 | 0,09 | 0,09 | 0,18 | 0,10 | 0,16 | 0,12 | 0,18 | 0,19 | 0,19 | 0,22 | 0,24 | 0,18 |
| 28 | 0,07 | 0,08 | 0,11 | 0,11 | 0,08 | 0,09 | 0,11 | 0,15 | 0,12 | 0,19 | 0,17 | 0,17 | 0,18 | 0,18 | 0,19 |
| 29 | 0,11 | 0,12 | 0,10 | 0,09 | 0,13 | 0,09 | 0,14 | 0,12 | 0,13 | 0,16 | 0,17 | 0,14 | 0,21 | 0,18 | 0,19 |
| 30 | 0,07 | 0,10 | 0,08 | 0,10 | 0,08 | 0,10 | 0,10 | 0,14 | 0,12 | 0,15 | 0,17 | 0,11 | 0,13 | 0,18 | 0,15 |
| 31 | 0,10 | 0,11 | 0,10 | 0,07 | 0,06 | 0,11 | 0,08 | 0,09 | 0,10 | 0,11 | 0,13 | 0,10 | 0,13 | 0,12 | 0,15 |
| 32 | 0,08 | 0,07 | 0,06 | 0,09 | 0,11 | 0,07 | 0,14 | 0,15 | 0,11 | 0,15 | 0,08 | 0,10 | 0,13 | 0,14 | 0,13 |
| 33 | 0,07 | 0,07 | 0,07 | 0,05 | 0,11 | 0,08 | 0,11 | 0,08 | 0,10 | 0,06 | 0,10 | 0,08 | 0,09 | 0,13 | 0,10 |
| 34 | 0,03 | 0,05 | 0,04 | 0,04 | 0,05 | 0,08 | 0,11 | 0,06 | 0,10 | 0,08 | 0,06 | 0,08 | 0,11 | 0,11 | 0,09 |
| 35 | 0,04 | 0,06 | 0,08 | 0,07 | 0,07 | 0,08 | 0,07 | 0,07 | 0,06 | 0,08 | 0,05 | 0,06 | 0,07 | 0,08 | 0,08 |
| 36 | 0,02 | 0,05 | 0,04 | 0,05 | 0,03 | 0,04 | 0,08 | 0,04 | 0,07 | 0,07 | 0,11 | 0,06 | 0,09 | 0,06 | 0,09 |
| 37 | 0,06 | 0,03 | 0,03 | 0,04 | 0,03 | 0,06 | 0,07 | 0,05 | 0,05 | 0,07 | 0,07 | 0,06 | 0,08 | 0,11 | 0,07 |
| 38 | 0,03 | 0,04 | 0,04 | 0,02 | 0,03 | 0,04 | 0,03 | 0,03 | 0,06 | 0,05 | 0,07 | 0,06 | 0,09 | 0,06 | 0,06 |
| 39 | 0,00 | 0,01 | 0,03 | 0,04 | 0,02 | 0,02 | 0,02 | 0,03 | 0,03 | 0,04 | 0,05 | 0,06 | 0,03 | 0,04 | 0,07 |
| 40 | 0,03 | 0,03 | 0,03 | 0,01 | 0,02 | 0,03 | 0,06 | 0,03 | 0,02 | 0,05 | 0,03 | 0,04 | 0,05 | 0,07 | 0,07 |
| 41 | 0,01 | 0,03 | 0,04 | 0,03 | 0,02 | 0,01 | 0,03 | 0,04 | 0,05 | 0,03 | 0,05 | 0,04 | 0,05 | 0,06 | 0,09 |
| 42 | 0,01 | 0,02 | 0,03 | 0,02 | 0,02 | 0,01 | 0,03 | 0,01 | 0,05 | 0,03 | 0,05 | 0,03 | 0,04 | 0,05 | 0,06 |
| 43 | 0,00 | 0,01 | 0,01 | 0,02 | 0,01 | 0,01 | 0,03 | 0,02 | 0,02 | 0,03 | 0,04 | 0,03 | 0,04 | 0,03 | 0,05 |
| 44 | 0,00 | 0,01 | 0,01 | 0,02 | 0,02 | 0,01 | 0,02 | 0,02 | 0,02 | 0,03 | 0,03 | 0,02 | 0,05 | 0,03 | 0,04 |
| 45 | 0,00 | 0,00 | 0,00 | 0,03 | 0,01 | 0,02 | 0,02 | 0,03 | 0,01 | 0,02 | 0,02 | 0,02 | 0,02 | 0,02 | 0,03 |
| 46 | 0,00 | 0,00 | 0,02 | 0,01 | 0,00 | 0,02 | 0,03 | 0,01 | 0,02 | 0,03 | 0,01 | 0,02 | 0,02 | 0,06 | 0,00 |
| 47 | 0,01 | 0,01 | 0,01 | 0,01 | 0,00 | 0,00 | 0,02 | 0,01 | 0,00 | 0,01 | 0,02 | 0,01 | 0,02 | 0,02 | |
| 48 | 0,00 | 0,01 | 0,01 | 0,01 | 0,00 | 0,01 | 0,01 | 0,02 | 0,00 | 0,02 | 0,04 | 0,01 | 0,01 | | |
| 49 | 0,00 | 0,00 | 0,00 | 0,01 | 0,00 | 0,01 | 0,01 | 0,01 | 0,00 | 0,03 | 0,01 | 0,01 | | | |
| 50 | 0,00 | 0,00 | 0,00 | 0,01 | 0,00 | 0,01 | 0,00 | 0,00 | 0,00 | 0,00 | 0,00 | | | | |
| 51 | 0,00 | 0,00 | 0,00 | 0,00 | 0,00 | 0,01 | 0,01 | 0,00 | 0,01 | 0,00 | | | | | |
| 52 | 0,00 | 0,00 | 0,00 | 0,00 | 0,00 | 0,01 | 0,00 | 0,01 | 0,00 | | | | | | |
| 53 | 0,00 | 0,00 | 0,00 | 0,00 | 0,00 | 0,00 | 0,00 | 0,01 | | | | | | | |
| 54 | 0,00 | 0,00 | 0,00 | 0,00 | 0,00 | 0,00 | 0,00 | | | | | | | | |
| 55 | 0,00 | 0,00 | 0,00 | 0,01 | 0,00 | 0,00 | | | | | | | | | |
| 56 | 0,00 | 0,00 | 0,00 | 0,00 | 0,00 | | | | | | | | | | |
| 57 | 0,00 | 0,00 | 0,00 | 0,00 | | | | | | | | | | | |
| 58 | 0,00 | 0,00 | 0,00 | | | | | | | | | | | | |
| 59 | 0,00 | 0,00 | | | | | | | | | | | | | |
| 60 | 0,00 | | | | | | | | | | | | | | |
| 61 | | | | | | | | | | | | | | | |

8. Skilsmisseandeler i prosent av størrelsen til opprinnelige ekteskapskohorter. 1860-1995
(forts.)

| Varighet | 1950 | 1951 | 1952 | 1953 | 1954 | 1955 | 1956 | 1957 | 1958 | 1959 | 1960 | 1961 | 1962 | 1963 | 1964 |
|----------|------|------|------|------|------|------|------|------|------|------|------|------|------|------|------|
| 0 | 0,01 | 0,01 | 0,02 | 0,03 | 0,03 | 0,03 | 0,02 | 0,01 | 0,03 | 0,06 | 0,04 | 0,00 | 0,00 | 0,02 | 0,03 |
| 1 | 0,10 | 0,13 | 0,17 | 0,17 | 0,14 | 0,18 | 0,16 | 0,13 | 0,18 | 0,19 | 0,14 | 0,09 | 0,12 | 0,11 | 0,08 |
| 2 | 0,30 | 0,35 | 0,32 | 0,36 | 0,38 | 0,31 | 0,38 | 0,45 | 0,51 | 0,34 | 0,41 | 0,38 | 0,41 | 0,39 | 0,42 |
| 3 | 0,50 | 0,45 | 0,53 | 0,53 | 0,47 | 0,60 | 0,62 | 0,65 | 0,61 | 0,62 | 0,62 | 0,65 | 0,66 | 0,77 | 0,80 |
| 4 | 0,61 | 0,54 | 0,51 | 0,55 | 0,51 | 0,60 | 0,66 | 0,73 | 0,76 | 0,92 | 0,81 | 0,89 | 0,81 | 0,96 | 1,06 |
| 5 | 0,61 | 0,53 | 0,57 | 0,53 | 0,57 | 0,62 | 0,74 | 0,74 | 0,70 | 0,83 | 0,86 | 0,89 | 0,85 | 1,02 | 0,99 |
| 6 | 0,57 | 0,54 | 0,52 | 0,48 | 0,59 | 0,57 | 0,67 | 0,67 | 0,66 | 0,67 | 0,77 | 0,77 | 0,81 | 0,98 | 1,05 |
| 7 | 0,41 | 0,42 | 0,46 | 0,50 | 0,56 | 0,60 | 0,57 | 0,68 | 0,59 | 0,80 | 0,72 | 0,85 | 0,76 | 0,86 | 0,82 |
| 8 | 0,43 | 0,42 | 0,47 | 0,47 | 0,47 | 0,52 | 0,56 | 0,54 | 0,53 | 0,63 | 0,68 | 0,61 | 0,66 | 0,83 | 0,90 |
| 9 | 0,40 | 0,39 | 0,48 | 0,46 | 0,35 | 0,47 | 0,53 | 0,54 | 0,60 | 0,60 | 0,57 | 0,63 | 0,80 | 0,84 | 0,94 |
| 10 | 0,41 | 0,46 | 0,40 | 0,42 | 0,36 | 0,43 | 0,34 | 0,45 | 0,51 | 0,50 | 0,63 | 0,64 | 0,70 | 0,96 | 0,84 |
| 11 | 0,32 | 0,30 | 0,36 | 0,42 | 0,38 | 0,41 | 0,40 | 0,54 | 0,47 | 0,55 | 0,59 | 0,68 | 0,82 | 0,84 | 0,93 |
| 12 | 0,35 | 0,29 | 0,33 | 0,36 | 0,36 | 0,44 | 0,41 | 0,36 | 0,51 | 0,46 | 0,63 | 0,64 | 0,74 | 0,91 | 0,90 |
| 13 | 0,28 | 0,30 | 0,28 | 0,31 | 0,32 | 0,34 | 0,34 | 0,45 | 0,45 | 0,57 | 0,58 | 0,65 | 0,74 | 0,76 | 0,86 |
| 14 | 0,29 | 0,27 | 0,30 | 0,27 | 0,32 | 0,41 | 0,34 | 0,41 | 0,47 | 0,63 | 0,64 | 0,67 | 0,77 | 0,81 | 0,85 |
| 15 | 0,27 | 0,25 | 0,31 | 0,30 | 0,30 | 0,31 | 0,39 | 0,51 | 0,46 | 0,60 | 0,68 | 0,71 | 0,69 | 0,72 | 0,84 |
| 16 | 0,31 | 0,27 | 0,24 | 0,27 | 0,37 | 0,41 | 0,35 | 0,55 | 0,57 | 0,61 | 0,71 | 0,68 | 0,73 | 0,75 | 0,88 |
| 17 | 0,24 | 0,25 | 0,31 | 0,27 | 0,28 | 0,35 | 0,49 | 0,44 | 0,59 | 0,64 | 0,64 | 0,63 | 0,81 | 0,70 | 0,83 |
| 18 | 0,27 | 0,28 | 0,24 | 0,32 | 0,27 | 0,43 | 0,42 | 0,56 | 0,55 | 0,56 | 0,65 | 0,75 | 0,69 | 0,72 | 0,76 |
| 19 | 0,36 | 0,22 | 0,24 | 0,31 | 0,32 | 0,43 | 0,52 | 0,57 | 0,56 | 0,66 | 0,65 | 0,60 | 0,74 | 0,81 | 0,83 |
| 20 | 0,24 | 0,32 | 0,32 | 0,33 | 0,45 | 0,45 | 0,49 | 0,58 | 0,54 | 0,59 | 0,66 | 0,70 | 0,69 | 0,86 | 0,82 |
| 21 | 0,25 | 0,27 | 0,31 | 0,32 | 0,38 | 0,43 | 0,48 | 0,47 | 0,58 | 0,60 | 0,65 | 0,77 | 0,73 | 0,85 | 0,91 |
| 22 | 0,24 | 0,34 | 0,33 | 0,37 | 0,40 | 0,45 | 0,45 | 0,45 | 0,54 | 0,63 | 0,68 | 0,59 | 0,75 | 0,82 | 0,76 |
| 23 | 0,29 | 0,34 | 0,33 | 0,38 | 0,36 | 0,43 | 0,54 | 0,46 | 0,61 | 0,68 | 0,63 | 0,64 | 0,76 | 0,68 | 0,58 |
| 24 | 0,30 | 0,28 | 0,31 | 0,34 | 0,33 | 0,43 | 0,45 | 0,48 | 0,54 | 0,49 | 0,61 | 0,61 | 0,63 | 0,64 | 0,66 |
| 25 | 0,32 | 0,31 | 0,31 | 0,35 | 0,38 | 0,36 | 0,37 | 0,47 | 0,45 | 0,54 | 0,57 | 0,53 | 0,59 | 0,63 | 0,53 |
| 26 | 0,27 | 0,27 | 0,32 | 0,31 | 0,33 | 0,41 | 0,33 | 0,42 | 0,53 | 0,51 | 0,46 | 0,51 | 0,53 | 0,47 | 0,48 |
| 27 | 0,20 | 0,25 | 0,30 | 0,27 | 0,32 | 0,27 | 0,39 | 0,42 | 0,44 | 0,46 | 0,56 | 0,51 | 0,39 | 0,48 | 0,56 |
| 28 | 0,20 | 0,18 | 0,28 | 0,28 | 0,30 | 0,39 | 0,31 | 0,35 | 0,34 | 0,40 | 0,51 | 0,37 | 0,49 | 0,47 | 0,48 |
| 29 | 0,17 | 0,22 | 0,23 | 0,20 | 0,28 | 0,35 | 0,35 | 0,35 | 0,33 | 0,35 | 0,37 | 0,36 | 0,39 | 0,48 | 0,44 |
| 30 | 0,21 | 0,21 | 0,17 | 0,25 | 0,23 | 0,25 | 0,30 | 0,27 | 0,40 | 0,31 | 0,31 | 0,37 | 0,34 | 0,37 | 0,39 |
| 31 | 0,16 | 0,15 | 0,19 | 0,23 | 0,25 | 0,28 | 0,22 | 0,30 | 0,32 | 0,29 | 0,27 | 0,30 | 0,43 | 0,37 | 0,33 |
| 32 | 0,12 | 0,17 | 0,21 | 0,21 | 0,13 | 0,21 | 0,17 | 0,17 | 0,21 | 0,34 | 0,28 | 0,30 | 0,29 | 0,24 | |
| 33 | 0,19 | 0,15 | 0,20 | 0,17 | 0,21 | 0,18 | 0,20 | 0,20 | 0,20 | 0,23 | 0,26 | 0,28 | 0,19 | | |
| 34 | 0,14 | 0,12 | 0,15 | 0,16 | 0,15 | 0,16 | 0,24 | 0,20 | 0,16 | 0,24 | 0,25 | 0,14 | | | |
| 35 | 0,09 | 0,07 | 0,15 | 0,10 | 0,15 | 0,14 | 0,13 | 0,18 | 0,15 | 0,20 | 0,16 | | | | |
| 36 | 0,12 | 0,12 | 0,09 | 0,10 | 0,12 | 0,16 | 0,13 | 0,18 | 0,17 | 0,12 | | | | | |
| 37 | 0,08 | 0,10 | 0,08 | 0,10 | 0,11 | 0,15 | 0,15 | 0,10 | 0,08 | | | | | | |
| 38 | 0,06 | 0,13 | 0,05 | 0,09 | 0,10 | 0,12 | 0,10 | 0,09 | | | | | | | |
| 39 | 0,10 | 0,08 | 0,08 | 0,09 | 0,08 | 0,13 | 0,08 | | | | | | | | |
| 40 | 0,06 | 0,06 | 0,06 | 0,06 | 0,07 | 0,05 | | | | | | | | | |
| 41 | 0,06 | 0,04 | 0,07 | 0,09 | 0,06 | | | | | | | | | | |
| 42 | 0,06 | 0,07 | 0,05 | 0,02 | | | | | | | | | | | |
| 43 | 0,06 | 0,06 | 0,03 | | | | | | | | | | | | |
| 44 | 0,04 | 0,02 | | | | | | | | | | | | | |
| 45 | 0,03 | | | | | | | | | | | | | | |
| 46 | | | | | | | | | | | | | | | |
| 47 | | | | | | | | | | | | | | | |
| 48 | | | | | | | | | | | | | | | |
| 49 | | | | | | | | | | | | | | | |
| 50 | | | | | | | | | | | | | | | |
| 51 | | | | | | | | | | | | | | | |
| 52 | | | | | | | | | | | | | | | |
| 53 | | | | | | | | | | | | | | | |
| 54 | | | | | | | | | | | | | | | |
| 55 | | | | | | | | | | | | | | | |
| 56 | | | | | | | | | | | | | | | |
| 57 | | | | | | | | | | | | | | | |
| 58 | | | | | | | | | | | | | | | |
| 59 | | | | | | | | | | | | | | | |
| 60 | | | | | | | | | | | | | | | |
| 61 | | | | | | | | | | | | | | | |

8. Skilsmisseandeler i prosent av størrelsen til opprinnelige ekteskapskohorter. 1860-1995

(forts.)

| Varighet | 1965 | 1966 | 1967 | 1968 | 1969 | 1970 | 1971 | 1972 | 1973 | 1974 | 1975 | 1976 | 1977 | 1978 | 1979 |
|----------|------|------|------|------|------|------|------|------|------|------|------|------|------|------|------|
| 0 | 0,02 | 0,01 | 0,01 | 0,00 | 0,01 | 0,04 | 0,01 | 0,01 | 0,01 | 0,00 | 0,01 | 0,04 | 0,01 | 0,04 | 0,04 |
| 1 | 0,12 | 0,12 | 0,10 | 0,12 | 0,10 | 0,09 | 0,09 | 0,10 | 0,13 | 0,11 | 0,12 | 0,17 | 0,13 | 0,15 | 0,18 |
| 2 | 0,61 | 0,46 | 0,48 | 0,51 | 0,51 | 0,42 | 0,46 | 0,63 | 0,59 | 0,69 | 0,61 | 0,69 | 0,69 | 0,66 | 0,69 |
| 3 | 0,87 | 0,81 | 0,90 | 0,93 | 0,97 | 1,08 | 1,04 | 1,20 | 1,19 | 1,27 | 1,33 | 1,33 | 1,41 | 1,46 | 1,51 |
| 4 | 1,05 | 0,98 | 1,08 | 1,11 | 1,25 | 1,46 | 1,46 | 1,50 | 1,55 | 1,74 | 1,84 | 1,77 | 1,69 | 1,87 | 2,15 |
| 5 | 1,27 | 1,19 | 1,12 | 1,30 | 1,50 | 1,55 | 1,39 | 1,46 | 1,58 | 1,78 | 1,69 | 1,80 | 1,83 | 2,06 | 2,14 |
| 6 | 1,13 | 0,99 | 1,13 | 1,23 | 1,35 | 1,37 | 1,52 | 1,50 | 1,66 | 1,55 | 1,80 | 1,61 | 1,91 | 2,09 | 1,90 |
| 7 | 1,07 | 1,08 | 1,13 | 1,17 | 1,34 | 1,37 | 1,26 | 1,51 | 1,41 | 1,64 | 1,63 | 1,76 | 1,69 | 1,76 | 1,69 |
| 8 | 1,19 | 1,13 | 1,11 | 1,11 | 1,39 | 1,28 | 1,25 | 1,27 | 1,43 | 1,40 | 1,64 | 1,50 | 1,58 | 1,50 | 1,69 |
| 9 | 1,16 | 1,05 | 1,11 | 1,27 | 1,23 | 1,07 | 1,22 | 1,31 | 1,22 | 1,47 | 1,40 | 1,36 | 1,40 | 1,61 | 1,77 |
| 10 | 1,05 | 1,02 | 0,99 | 0,94 | 1,07 | 1,08 | 1,17 | 1,10 | 1,19 | 1,36 | 1,39 | 1,45 | 1,44 | 1,64 | 1,68 |
| 11 | 1,16 | 1,00 | 1,01 | 0,97 | 1,02 | 1,10 | 1,20 | 1,16 | 1,19 | 1,32 | 1,14 | 1,28 | 1,30 | 1,47 | 1,70 |
| 12 | 0,93 | 0,91 | 0,94 | 1,02 | 1,08 | 1,08 | 1,05 | 1,17 | 1,15 | 1,15 | 1,12 | 1,33 | 1,38 | 1,52 | 1,73 |
| 13 | 0,90 | 0,96 | 0,96 | 0,93 | 0,94 | 0,99 | 1,00 | 1,09 | 1,02 | 1,17 | 1,21 | 1,31 | 1,44 | 1,57 | 1,53 |
| 14 | 0,89 | 0,86 | 0,90 | 0,99 | 0,95 | 0,99 | 1,02 | 0,97 | 1,07 | 1,15 | 1,24 | 1,32 | 1,42 | 1,52 | 1,63 |
| 15 | 0,90 | 0,94 | 0,95 | 0,92 | 1,00 | 1,10 | 0,93 | 1,03 | 1,04 | 1,16 | 1,36 | 1,15 | 1,33 | 1,48 | 1,37 |
| 16 | 0,89 | 0,83 | 0,91 | 0,90 | 1,03 | 0,90 | 0,93 | 0,94 | 1,08 | 1,22 | 1,25 | 1,38 | 1,28 | 1,33 | 1,31 |
| 17 | 0,97 | 0,88 | 0,90 | 0,90 | 0,89 | 0,93 | 0,88 | 0,98 | 1,13 | 1,17 | 1,20 | 1,13 | 1,32 | 1,08 | |
| 18 | 0,88 | 1,04 | 0,99 | 0,96 | 0,92 | 0,96 | 0,95 | 1,12 | 1,13 | 1,23 | 1,22 | 1,21 | 1,15 | | |
| 19 | 0,89 | 1,13 | 0,87 | 0,86 | 0,82 | 0,96 | 1,04 | 1,10 | 1,13 | 1,30 | 1,28 | 1,12 | | | |
| 20 | 1,05 | 0,72 | 0,85 | 0,89 | 0,96 | 1,08 | 1,06 | 1,13 | 1,09 | 1,28 | 1,11 | | | | |
| 21 | 0,85 | 0,88 | 0,85 | 0,92 | 0,95 | 0,97 | 1,00 | 1,15 | 1,23 | 1,13 | | | | | |
| 22 | 0,76 | 0,75 | 0,79 | 0,89 | 0,96 | 0,92 | 1,07 | 0,94 | 1,11 | | | | | | |
| 23 | 0,82 | 0,91 | 0,81 | 0,87 | 0,85 | 0,92 | 1,06 | 0,91 | | | | | | | |
| 24 | 0,81 | 0,82 | 0,82 | 0,78 | 0,89 | 0,99 | 0,89 | | | | | | | | |
| 25 | 0,76 | 0,77 | 0,75 | 0,87 | 0,84 | 0,79 | | | | | | | | | |
| 26 | 0,73 | 0,64 | 0,73 | 0,70 | 0,77 | | | | | | | | | | |
| 27 | 0,55 | 0,69 | 0,64 | 0,61 | | | | | | | | | | | |
| 28 | 0,53 | 0,55 | 0,51 | | | | | | | | | | | | |
| 29 | 0,55 | 0,54 | | | | | | | | | | | | | |
| 30 | 0,46 | | | | | | | | | | | | | | |
| 31 | | | | | | | | | | | | | | | |
| 32 | | | | | | | | | | | | | | | |
| 33 | | | | | | | | | | | | | | | |
| 34 | | | | | | | | | | | | | | | |
| 35 | | | | | | | | | | | | | | | |
| 36 | | | | | | | | | | | | | | | |
| 37 | | | | | | | | | | | | | | | |
| 38 | | | | | | | | | | | | | | | |
| 39 | | | | | | | | | | | | | | | |
| 40 | | | | | | | | | | | | | | | |
| 41 | | | | | | | | | | | | | | | |
| 42 | | | | | | | | | | | | | | | |
| 43 | | | | | | | | | | | | | | | |
| 44 | | | | | | | | | | | | | | | |
| 45 | | | | | | | | | | | | | | | |
| 46 | | | | | | | | | | | | | | | |
| 47 | | | | | | | | | | | | | | | |
| 48 | | | | | | | | | | | | | | | |
| 49 | | | | | | | | | | | | | | | |
| 50 | | | | | | | | | | | | | | | |
| 51 | | | | | | | | | | | | | | | |
| 52 | | | | | | | | | | | | | | | |
| 53 | | | | | | | | | | | | | | | |
| 54 | | | | | | | | | | | | | | | |
| 55 | | | | | | | | | | | | | | | |
| 56 | | | | | | | | | | | | | | | |
| 57 | | | | | | | | | | | | | | | |
| 58 | | | | | | | | | | | | | | | |
| 59 | | | | | | | | | | | | | | | |
| 60 | | | | | | | | | | | | | | | |
| 61 | | | | | | | | | | | | | | | |

8. Skilsmisseandeler i prosent av størrelsen til opprinnelige ekteskapskohorter. 1860-1995
(forts.)

| Varighet | 1980 | 1981 | 1982 | 1983 | 1984 | 1985 | 1986 | 1987 | 1988 | 1989 | 1990 | 1991 | 1992 | 1993 | 1994 | 1995 |
|----------|------|------|------|------|------|------|------|------|------|------|------|------|------|------|------|------|
| 0 | 0,02 | 0,02 | 0,05 | 0,05 | 0,06 | 0,04 | 0,01 | 0,03 | 0,04 | 0,07 | 0,09 | 0,11 | 0,09 | 0,11 | 0,18 | 0,04 |
| 1 | 0,14 | 0,14 | 0,13 | 0,12 | 0,22 | 0,21 | 0,13 | 0,19 | 0,21 | 0,22 | 0,24 | 0,20 | 0,17 | 0,17 | 0,41 | |
| 2 | 0,74 | 0,66 | 0,77 | 0,72 | 0,88 | 1,04 | 0,80 | 0,95 | 1,24 | 1,08 | 0,98 | 1,02 | 1,24 | 1,72 | | |
| 3 | 1,60 | 1,73 | 1,55 | 1,83 | 2,40 | 2,02 | 2,11 | 2,30 | 2,28 | 2,05 | 2,28 | 2,25 | 2,65 | | | |
| 4 | 2,10 | 2,14 | 2,29 | 2,49 | 2,79 | 2,74 | 2,78 | 2,97 | 2,82 | 3,24 | 2,67 | 2,60 | | | | |
| 5 | 2,05 | 2,31 | 2,46 | 2,59 | 3,01 | 3,17 | 2,94 | 2,87 | 3,17 | 3,22 | 2,90 | | | | | |
| 6 | 2,07 | 2,15 | 2,52 | 2,65 | 3,16 | 2,81 | 2,51 | 2,83 | 2,93 | 3,05 | | | | | | |
| 7 | 1,92 | 2,16 | 2,31 | 2,55 | 2,85 | 2,64 | 2,53 | 2,70 | 2,64 | | | | | | | |
| 8 | 1,87 | 2,12 | 2,39 | 2,46 | 2,52 | 2,66 | 2,46 | 2,36 | | | | | | | | |
| 9 | 1,75 | 2,12 | 2,13 | 2,21 | 2,45 | 2,17 | 2,32 | | | | | | | | | |
| 10 | 1,90 | 1,82 | 1,99 | 2,24 | 2,19 | 2,11 | | | | | | | | | | |
| 11 | 1,61 | 1,72 | 1,87 | 2,09 | 1,78 | | | | | | | | | | | |
| 12 | 1,80 | 1,76 | 1,89 | 1,58 | | | | | | | | | | | | |
| 13 | 1,66 | 1,68 | 1,58 | | | | | | | | | | | | | |
| 14 | 1,54 | 1,36 | | | | | | | | | | | | | | |
| 15 | 1,32 | | | | | | | | | | | | | | | |
| 16 | | | | | | | | | | | | | | | | |
| 17 | | | | | | | | | | | | | | | | |
| 18 | | | | | | | | | | | | | | | | |
| 19 | | | | | | | | | | | | | | | | |
| 20 | | | | | | | | | | | | | | | | |
| 21 | | | | | | | | | | | | | | | | |
| 22 | | | | | | | | | | | | | | | | |
| 23 | | | | | | | | | | | | | | | | |
| 24 | | | | | | | | | | | | | | | | |
| 25 | | | | | | | | | | | | | | | | |
| 26 | | | | | | | | | | | | | | | | |
| 27 | | | | | | | | | | | | | | | | |
| 28 | | | | | | | | | | | | | | | | |
| 29 | | | | | | | | | | | | | | | | |
| 30 | | | | | | | | | | | | | | | | |
| 31 | | | | | | | | | | | | | | | | |
| 32 | | | | | | | | | | | | | | | | |
| 33 | | | | | | | | | | | | | | | | |
| 34 | | | | | | | | | | | | | | | | |
| 35 | | | | | | | | | | | | | | | | |
| 36 | | | | | | | | | | | | | | | | |
| 37 | | | | | | | | | | | | | | | | |
| 38 | | | | | | | | | | | | | | | | |
| 39 | | | | | | | | | | | | | | | | |
| 40 | | | | | | | | | | | | | | | | |
| 41 | | | | | | | | | | | | | | | | |
| 42 | | | | | | | | | | | | | | | | |
| 43 | | | | | | | | | | | | | | | | |
| 44 | | | | | | | | | | | | | | | | |
| 45 | | | | | | | | | | | | | | | | |
| 46 | | | | | | | | | | | | | | | | |
| 47 | | | | | | | | | | | | | | | | |
| 48 | | | | | | | | | | | | | | | | |
| 49 | | | | | | | | | | | | | | | | |
| 50 | | | | | | | | | | | | | | | | |
| 51 | | | | | | | | | | | | | | | | |
| 52 | | | | | | | | | | | | | | | | |
| 53 | | | | | | | | | | | | | | | | |
| 54 | | | | | | | | | | | | | | | | |
| 55 | | | | | | | | | | | | | | | | |
| 56 | | | | | | | | | | | | | | | | |
| 57 | | | | | | | | | | | | | | | | |
| 58 | | | | | | | | | | | | | | | | |
| 59 | | | | | | | | | | | | | | | | |
| 60 | | | | | | | | | | | | | | | | |
| 61 | | | | | | | | | | | | | | | | |

9. Kumulert andel av ekteskap som ender i skilsmisse for ekteskapskortene 1886-1995. Prosent¹

| Varighet | 1886 | 1887 | 1888 | 1889 | 1890 | 1891 | 1892 | 1893 | 1894 | 1895 | 1896 | 1897 | 1898 | 1899 | 1900 | 1901 |
|----------|------|------|------|------|------|------|------|------|------|------|------|------|------|------|------|------|
| 0 | 0,00 | 0,00 | 0,00 | 0,00 | 0,00 | 0,00 | 0,00 | 0,00 | 0,00 | 0,00 | 0,00 | 0,00 | 0,00 | 0,00 | 0,00 | 0,00 |
| 1 | 0,00 | 0,00 | 0,00 | 0,00 | 0,00 | 0,00 | 0,00 | 0,00 | 0,00 | 0,00 | 0,00 | 0,00 | 0,00 | 0,00 | 0,00 | 0,00 |
| 2 | 0,00 | 0,00 | 0,00 | 0,00 | 0,00 | 0,00 | 0,00 | 0,00 | 0,00 | 0,00 | 0,00 | 0,00 | 0,00 | 0,01 | 0,01 | 0,01 |
| 3 | 0,01 | 0,01 | 0,01 | 0,02 | 0,02 | 0,02 | 0,02 | 0,02 | 0,02 | 0,02 | 0,02 | 0,01 | 0,01 | 0,02 | 0,03 | 0,03 |
| 4 | 0,02 | 0,02 | 0,02 | 0,04 | 0,04 | 0,04 | 0,05 | 0,04 | 0,05 | 0,04 | 0,04 | 0,04 | 0,03 | 0,05 | 0,05 | 0,13 |
| 5 | 0,03 | 0,04 | 0,05 | 0,06 | 0,06 | 0,06 | 0,07 | 0,07 | 0,07 | 0,07 | 0,06 | 0,06 | 0,06 | 0,07 | 0,14 | 0,22 |
| 6 | 0,06 | 0,10 | 0,11 | 0,14 | 0,12 | 0,11 | 0,14 | 0,14 | 0,13 | 0,15 | 0,14 | 0,15 | 0,15 | 0,17 | 0,24 | 0,36 |
| 7 | 0,12 | 0,16 | 0,16 | 0,19 | 0,17 | 0,18 | 0,21 | 0,20 | 0,21 | 0,22 | 0,24 | 0,23 | 0,25 | 0,25 | 0,36 | 0,48 |
| 8 | 0,16 | 0,21 | 0,21 | 0,23 | 0,22 | 0,23 | 0,27 | 0,27 | 0,28 | 0,31 | 0,31 | 0,32 | 0,32 | 0,35 | 0,45 | 0,60 |
| 9 | 0,21 | 0,25 | 0,25 | 0,29 | 0,27 | 0,27 | 0,33 | 0,33 | 0,35 | 0,38 | 0,39 | 0,39 | 0,42 | 0,44 | 0,56 | 0,73 |
| 10 | 0,24 | 0,28 | 0,30 | 0,33 | 0,30 | 0,31 | 0,38 | 0,40 | 0,42 | 0,45 | 0,45 | 0,48 | 0,50 | 0,53 | 0,68 | 0,84 |
| 11 | 0,29 | 0,35 | 0,36 | 0,39 | 0,37 | 0,38 | 0,46 | 0,49 | 0,50 | 0,52 | 0,55 | 0,57 | 0,61 | 0,66 | 0,80 | 1,00 |
| 12 | 0,35 | 0,42 | 0,42 | 0,45 | 0,43 | 0,46 | 0,54 | 0,56 | 0,57 | 0,62 | 0,64 | 0,68 | 0,72 | 0,77 | 0,93 | 1,14 |
| 13 | 0,40 | 0,46 | 0,48 | 0,51 | 0,50 | 0,52 | 0,61 | 0,62 | 0,66 | 0,70 | 0,74 | 0,79 | 0,82 | 0,89 | 1,06 | 1,25 |
| 14 | 0,44 | 0,51 | 0,54 | 0,58 | 0,57 | 0,59 | 0,67 | 0,72 | 0,75 | 0,81 | 0,85 | 0,90 | 0,95 | 1,01 | 1,16 | 1,40 |
| 15 | 0,48 | 0,56 | 0,62 | 0,64 | 0,63 | 0,65 | 0,76 | 0,79 | 0,85 | 0,92 | 0,96 | 1,03 | 1,07 | 1,11 | 1,29 | 1,52 |
| 16 | 0,52 | 0,62 | 0,67 | 0,71 | 0,69 | 0,74 | 0,84 | 0,89 | 0,96 | 1,03 | 1,08 | 1,15 | 1,16 | 1,23 | 1,41 | 1,65 |
| 17 | 0,57 | 0,66 | 0,73 | 0,76 | 0,76 | 0,80 | 0,93 | 0,98 | 1,05 | 1,14 | 1,19 | 1,24 | 1,28 | 1,33 | 1,52 | 1,78 |
| 18 | 0,62 | 0,72 | 0,78 | 0,83 | 0,82 | 0,88 | 1,02 | 1,07 | 1,16 | 1,24 | 1,27 | 1,35 | 1,38 | 1,43 | 1,64 | 1,90 |
| 19 | 0,66 | 0,77 | 0,85 | 0,89 | 0,89 | 0,96 | 1,11 | 1,17 | 1,26 | 1,33 | 1,38 | 1,45 | 1,48 | 1,53 | 1,75 | 2,02 |
| 20 | 0,71 | 0,83 | 0,91 | 0,97 | 0,98 | 1,05 | 1,21 | 1,27 | 1,34 | 1,44 | 1,48 | 1,55 | 1,58 | 1,64 | 1,86 | 2,11 |
| 21 | 0,77 | 0,89 | 0,99 | 1,05 | 1,05 | 1,14 | 1,30 | 1,35 | 1,45 | 1,54 | 1,58 | 1,66 | 1,66 | 1,75 | 1,96 | 2,22 |
| 22 | 0,82 | 0,95 | 1,06 | 1,12 | 1,14 | 1,22 | 1,37 | 1,44 | 1,53 | 1,63 | 1,68 | 1,73 | 1,76 | 1,84 | 2,06 | 2,30 |
| 23 | 0,87 | 1,02 | 1,13 | 1,20 | 1,21 | 1,29 | 1,46 | 1,52 | 1,62 | 1,72 | 1,74 | 1,83 | 1,85 | 1,92 | 2,14 | 2,39 |
| 24 | 0,94 | 1,08 | 1,20 | 1,27 | 1,28 | 1,37 | 1,53 | 1,60 | 1,70 | 1,78 | 1,83 | 1,91 | 1,92 | 1,99 | 2,21 | 2,47 |
| 25 | 0,99 | 1,15 | 1,28 | 1,34 | 1,35 | 1,43 | 1,61 | 1,68 | 1,77 | 1,87 | 1,92 | 1,99 | 1,99 | 2,06 | 2,28 | 2,53 |
| 26 | 1,04 | 1,21 | 1,32 | 1,39 | 1,41 | 1,49 | 1,67 | 1,74 | 1,82 | 1,94 | 1,98 | 2,04 | 2,04 | 2,10 | 2,35 | 2,60 |
| 27 | 1,08 | 1,25 | 1,37 | 1,44 | 1,45 | 1,54 | 1,73 | 1,79 | 1,88 | 1,99 | 2,02 | 2,08 | 2,07 | 2,16 | 2,40 | 2,68 |
| 28 | 1,12 | 1,29 | 1,41 | 1,48 | 1,49 | 1,58 | 1,77 | 1,83 | 1,92 | 2,03 | 2,06 | 2,11 | 2,12 | 2,20 | 2,46 | 2,74 |
| 29 | 1,15 | 1,33 | 1,45 | 1,53 | 1,54 | 1,62 | 1,82 | 1,87 | 1,96 | 2,07 | 2,08 | 2,16 | 2,17 | 2,25 | 2,52 | 2,80 |
| 30 | 1,19 | 1,36 | 1,49 | 1,57 | 1,57 | 1,65 | 1,85 | 1,90 | 1,99 | 2,10 | 2,13 | 2,19 | 2,22 | 2,31 | 2,57 | 2,85 |
| 31 | 1,21 | 1,39 | 1,52 | 1,59 | 1,60 | 1,68 | 1,88 | 1,93 | 2,01 | 2,14 | 2,16 | 2,24 | 2,27 | 2,34 | 2,62 | 2,89 |
| 32 | 1,23 | 1,42 | 1,55 | 1,63 | 1,63 | 1,71 | 1,90 | 1,94 | 2,04 | 2,17 | 2,19 | 2,28 | 2,30 | 2,39 | 2,65 | 2,92 |
| 33 | 1,25 | 1,43 | 1,57 | 1,64 | 1,64 | 1,72 | 1,91 | 1,97 | 2,07 | 2,20 | 2,22 | 2,31 | 2,33 | 2,41 | 2,68 | 2,95 |
| 34 | 1,26 | 1,45 | 1,59 | 1,65 | 1,65 | 1,73 | 1,93 | 1,98 | 2,09 | 2,22 | 2,23 | 2,33 | 2,35 | 2,43 | 2,70 | 2,97 |
| 35 | 1,27 | 1,47 | 1,60 | 1,67 | 1,66 | 1,75 | 1,95 | 2,00 | 2,11 | 2,24 | 2,26 | 2,35 | 2,37 | 2,45 | 2,72 | 3,01 |
| 36 | 1,29 | 1,48 | 1,61 | 1,68 | 1,67 | 1,76 | 1,97 | 2,03 | 2,13 | 2,26 | 2,27 | 2,38 | 2,40 | 2,47 | 2,77 | 3,04 |
| 37 | 1,29 | 1,49 | 1,62 | 1,69 | 1,68 | 1,78 | 1,99 | 2,03 | 2,14 | 2,27 | 2,29 | 2,40 | 2,41 | 2,50 | 2,79 | 3,06 |
| 38 | 1,30 | 1,50 | 1,64 | 1,71 | 1,69 | 1,79 | 1,99 | 2,05 | 2,15 | 2,29 | 2,31 | 2,41 | 2,45 | 2,52 | 2,81 | 3,08 |
| 39 | 1,31 | 1,51 | 1,65 | 1,72 | 1,71 | 1,80 | 2,00 | 2,05 | 2,17 | 2,31 | 2,32 | 2,44 | 2,47 | 2,53 | 2,82 | 3,09 |
| 40 | 1,32 | 1,51 | 1,65 | 1,72 | 1,72 | 1,81 | 2,00 | 2,07 | 2,17 | 2,32 | 2,34 | 2,45 | 2,48 | 2,54 | 2,83 | 3,10 |
| 41 | 1,33 | 1,52 | 1,66 | 1,72 | 1,73 | 1,81 | 2,02 | 2,07 | 2,18 | 2,32 | 2,35 | 2,46 | 2,49 | 2,55 | 2,84 | 3,11 |
| 42 | 1,33 | 1,52 | 1,66 | 1,73 | 1,73 | 1,82 | 2,02 | 2,07 | 2,18 | 2,33 | 2,36 | 2,47 | 2,50 | 2,56 | 2,84 | 3,12 |
| 43 | 1,33 | 1,52 | 1,67 | 1,74 | 1,73 | 1,82 | 2,02 | 2,08 | 2,19 | 2,34 | 2,36 | 2,48 | 2,51 | 2,56 | 2,85 | 3,12 |
| 44 | 1,33 | 1,53 | 1,68 | 1,75 | 1,73 | 1,82 | 2,02 | 2,09 | 2,20 | 2,35 | 2,37 | 2,48 | 2,51 | 2,57 | 2,86 | 3,13 |
| 45 | 1,34 | 1,54 | 1,69 | 1,75 | 1,73 | 1,83 | 2,03 | 2,10 | 2,21 | 2,35 | 2,38 | 2,49 | 2,52 | 2,58 | 2,86 | 3,14 |
| 46 | 1,34 | 1,54 | 1,69 | 1,75 | 1,73 | 1,84 | 2,04 | 2,10 | 2,21 | 2,36 | 2,39 | 2,50 | 2,53 | 2,58 | 2,87 | 3,14 |
| 47 | 1,34 | 1,54 | 1,69 | 1,75 | 1,74 | 1,84 | 2,05 | 2,10 | 2,22 | 2,37 | 2,39 | 2,50 | 2,53 | 2,59 | 2,88 | 3,15 |
| 48 | 1,34 | 1,54 | 1,69 | 1,76 | 1,75 | 1,85 | 2,05 | 2,11 | 2,23 | 2,38 | 2,40 | 2,51 | 2,54 | 2,59 | 2,88 | 3,16 |
| 49 | 1,34 | 1,54 | 1,69 | 1,76 | 1,75 | 1,85 | 2,05 | 2,11 | 2,23 | 2,38 | 2,40 | 2,51 | 2,54 | 2,59 | 2,88 | 3,16 |
| 50 | 1,34 | 1,54 | 1,69 | 1,76 | 1,75 | 1,85 | 2,05 | 2,11 | 2,23 | 2,38 | 2,40 | 2,51 | 2,54 | 2,59 | 2,88 | 3,16 |
| 51 | 1,34 | 1,54 | 1,69 | 1,76 | 1,75 | 1,85 | 2,05 | 2,11 | 2,23 | 2,38 | 2,40 | 2,51 | 2,54 | 2,59 | 2,88 | 3,16 |
| 52 | 1,34 | 1,54 | 1,69 | 1,76 | 1,75 | 1,85 | 2,05 | 2,11 | 2,23 | 2,38 | 2,40 | 2,51 | 2,54 | 2,59 | 2,88 | 3,16 |
| 53 | 1,34 | 1,54 | 1,69 | 1,76 | 1,75 | 1,85 | 2,05 | 2,11 | 2,23 | 2,38 | 2,40 | 2,51 | 2,54 | 2,59 | 2,88 | 3,16 |
| 54 | 1,34 | 1,54 | 1,69 | 1,76 | 1,75 | 1,85 | 2,05 | 2,11 | 2,23 | 2,38 | 2,40 | 2,51 | 2,54 | 2,59 | 2,88 | 3,16 |
| 55 | 1,34 | 1,54 | 1,69 | 1,76 | 1,75 | 1,85 | 2,05 | 2,11 | 2,23 | 2,38 | 2,40 | 2,51 | 2,54 | 2,59 | 2,88 | 3,16 |
| 56 | 1,34 | 1,54 | 1,69 | 1,76 | 1,75 | 1,85 | 2,05 | 2,11 | 2,23 | 2,38 | 2,40 | 2,51 | 2,54 | 2,59 | 2,88 | 3,16 |
| 57 | 1,34 | 1,54 | 1,69 | 1,76 | 1,75 | 1,85 | 2,05 | 2,11 | 2,23 | 2,38 | 2,40 | 2,51 | 2,54 | 2,59 | 2,88 | 3,16 |
| 58 | 1,34 | 1,54 | 1,69 | 1,76 | 1,75 | 1,85 | 2,05 | 2,11 | 2,23 | 2,38 | 2,40 | 2,51 | 2,54 | 2,59 | 2,88 | 3,16 |
| 59 | 1,34 | 1,54 | 1,69 | 1,76 | 1,75 | 1,85 | 2,05 | 2,11 | 2,23 | 2,38 | 2,40 | 2,51 | 2,54 | 2,59 | 2,88 | 3,16 |
| 60 | 1,34 | 1,54 | 1,69 | 1,76 | 1,75 | 1,85 | 2,05 | 2,11 | 2,23 | 2,38 | 2,40 | 2,51 | 2,54 | 2,59 | 2,88 | 3,16 |
| 61 | 1,34 | 1,54 | 1,69 | 1,76 | 1,75 | 1,85 | 2,05 | 2,11 | 2,23 | 2,38 | 2,40 | 2,51 | 2,54 | 2,59 | 2,88 | 3,16 |

¹ Kursiverte og uthevede tall er ekstrapolert med skilsmissemønsteret i 1995.

| 9. Kumulert andel av ekteskap som ender i skilsmisse for ekteskapskortene 1886-1995. Prosent ¹ | | | | | | | | | | | | | | | | |
|---|------|------|------|------|------|------|------|------|------|------|------|------|------|------|------|------|
| (forts.) | | | | | | | | | | | | | | | | |
| Varighet | 1902 | 1903 | 1904 | 1905 | 1906 | 1907 | 1908 | 1909 | 1910 | 1911 | 1912 | 1913 | 1914 | 1915 | 1916 | 1917 |
| 0 | 0,00 | 0,00 | 0,00 | 0,00 | 0,00 | 0,00 | 0,00 | 0,00 | 0,00 | 0,00 | 0,00 | 0,00 | 0,00 | 0,00 | 0,00 | 0,00 |
| 1 | 0,00 | 0,00 | 0,01 | 0,02 | 0,01 | 0,01 | 0,02 | 0,02 | 0,02 | 0,03 | 0,03 | 0,02 | 0,03 | 0,03 | 0,02 | 0,03 |
| 2 | 0,01 | 0,05 | 0,07 | 0,08 | 0,08 | 0,09 | 0,11 | 0,11 | 0,12 | 0,13 | 0,11 | 0,13 | 0,13 | 0,13 | 0,13 | 0,14 |
| 3 | 0,10 | 0,13 | 0,19 | 0,19 | 0,21 | 0,24 | 0,25 | 0,28 | 0,30 | 0,27 | 0,30 | 0,29 | 0,31 | 0,33 | 0,34 | 0,36 |
| 4 | 0,19 | 0,27 | 0,32 | 0,35 | 0,40 | 0,42 | 0,45 | 0,49 | 0,47 | 0,50 | 0,52 | 0,52 | 0,55 | 0,59 | 0,62 | 0,58 |
| 5 | 0,31 | 0,40 | 0,47 | 0,54 | 0,57 | 0,62 | 0,65 | 0,67 | 0,70 | 0,70 | 0,75 | 0,76 | 0,81 | 0,88 | 0,83 | 0,83 |
| 6 | 0,45 | 0,57 | 0,68 | 0,75 | 0,80 | 0,87 | 0,85 | 0,93 | 0,93 | 0,96 | 1,03 | 1,00 | 1,08 | 1,14 | 1,05 | 1,09 |
| 7 | 0,60 | 0,75 | 0,86 | 0,96 | 1,02 | 1,05 | 1,09 | 1,14 | 1,16 | 1,20 | 1,25 | 1,26 | 1,31 | 1,36 | 1,30 | 1,33 |
| 8 | 0,74 | 0,90 | 1,04 | 1,15 | 1,18 | 1,25 | 1,26 | 1,34 | 1,37 | 1,39 | 1,47 | 1,45 | 1,49 | 1,57 | 1,51 | 1,56 |
| 9 | 0,87 | 1,07 | 1,21 | 1,30 | 1,37 | 1,42 | 1,45 | 1,55 | 1,54 | 1,60 | 1,66 | 1,63 | 1,70 | 1,79 | 1,73 | 1,78 |
| 10 | 1,01 | 1,22 | 1,34 | 1,47 | 1,52 | 1,58 | 1,63 | 1,70 | 1,72 | 1,77 | 1,82 | 1,82 | 1,88 | 2,00 | 1,93 | 1,95 |
| 11 | 1,17 | 1,36 | 1,53 | 1,65 | 1,71 | 1,78 | 1,81 | 1,89 | 1,91 | 1,96 | 2,00 | 2,00 | 2,05 | 2,18 | 2,08 | 2,18 |
| 12 | 1,29 | 1,53 | 1,68 | 1,82 | 1,91 | 1,95 | 1,97 | 2,06 | 2,08 | 2,12 | 2,17 | 2,15 | 2,21 | 2,33 | 2,30 | 2,42 |
| 13 | 1,44 | 1,68 | 1,84 | 2,00 | 2,06 | 2,10 | 2,13 | 2,22 | 2,23 | 2,27 | 2,31 | 2,31 | 2,35 | 2,55 | 2,53 | 2,62 |
| 14 | 1,58 | 1,84 | 2,02 | 2,17 | 2,22 | 2,26 | 2,29 | 2,38 | 2,39 | 2,41 | 2,47 | 2,44 | 2,57 | 2,79 | 2,74 | 2,85 |
| 15 | 1,72 | 2,01 | 2,17 | 2,32 | 2,38 | 2,41 | 2,44 | 2,53 | 2,53 | 2,57 | 2,61 | 2,66 | 2,80 | 3,01 | 2,96 | 3,06 |
| 16 | 1,86 | 2,17 | 2,33 | 2,46 | 2,52 | 2,54 | 2,57 | 2,66 | 2,65 | 2,68 | 2,74 | 2,82 | 2,95 | 3,19 | 3,15 | 3,23 |
| 17 | 2,00 | 2,31 | 2,45 | 2,59 | 2,64 | 2,67 | 2,68 | 2,77 | 2,75 | 2,80 | 2,88 | 2,96 | 3,11 | 3,36 | 3,30 | 3,38 |
| 18 | 2,13 | 2,43 | 2,57 | 2,71 | 2,76 | 2,77 | 2,80 | 2,87 | 2,86 | 2,93 | 3,02 | 3,12 | 3,28 | 3,53 | 3,45 | 3,54 |
| 19 | 2,23 | 2,54 | 2,68 | 2,83 | 2,86 | 2,87 | 2,89 | 2,98 | 2,99 | 3,06 | 3,17 | 3,28 | 3,44 | 3,68 | 3,61 | 3,69 |
| 20 | 2,34 | 2,64 | 2,79 | 2,93 | 2,97 | 2,97 | 3,00 | 3,11 | 3,12 | 3,21 | 3,33 | 3,44 | 3,59 | 3,85 | 3,77 | 3,84 |
| 21 | 2,44 | 2,75 | 2,90 | 3,03 | 3,04 | 3,07 | 3,07 | 3,21 | 3,19 | 3,32 | 3,45 | 3,60 | 3,74 | 3,97 | 3,91 | 4,01 |
| 22 | 2,54 | 2,85 | 2,99 | 3,10 | 3,13 | 3,14 | 3,17 | 3,27 | 3,29 | 3,42 | 3,60 | 3,74 | 3,85 | 4,12 | 4,07 | 4,10 |
| 23 | 2,62 | 2,93 | 3,05 | 3,19 | 3,20 | 3,23 | 3,21 | 3,37 | 3,38 | 3,55 | 3,73 | 3,85 | 3,99 | 4,28 | 4,15 | 4,21 |
| 24 | 2,69 | 2,98 | 3,13 | 3,25 | 3,28 | 3,28 | 3,30 | 3,46 | 3,51 | 3,68 | 3,83 | 3,98 | 4,13 | 4,36 | 4,26 | 4,33 |
| 25 | 2,74 | 3,05 | 3,19 | 3,33 | 3,33 | 3,36 | 3,38 | 3,59 | 3,63 | 3,78 | 3,96 | 4,13 | 4,22 | 4,48 | 4,38 | 4,43 |
| 26 | 2,83 | 3,15 | 3,28 | 3,42 | 3,42 | 3,43 | 3,48 | 3,65 | 3,73 | 3,89 | 4,09 | 4,29 | 4,30 | 4,59 | 4,49 | 4,52 |
| 27 | 2,91 | 3,23 | 3,36 | 3,50 | 3,49 | 3,52 | 3,54 | 3,74 | 3,82 | 4,00 | 4,24 | 4,37 | 4,39 | 4,69 | 4,57 | 4,62 |
| 28 | 2,97 | 3,29 | 3,42 | 3,55 | 3,55 | 3,56 | 3,60 | 3,81 | 3,91 | 4,11 | 4,30 | 4,44 | 4,47 | 4,76 | 4,65 | 4,68 |
| 29 | 3,03 | 3,35 | 3,47 | 3,62 | 3,60 | 3,63 | 3,68 | 3,90 | 4,04 | 4,18 | 4,38 | 4,52 | 4,55 | 4,84 | 4,72 | 4,76 |
| 30 | 3,08 | 3,39 | 3,53 | 3,66 | 3,66 | 3,70 | 3,76 | 4,00 | 4,09 | 4,24 | 4,45 | 4,59 | 4,62 | 4,91 | 4,78 | 4,83 |
| 31 | 3,12 | 3,45 | 3,58 | 3,74 | 3,71 | 3,76 | 3,84 | 4,04 | 4,15 | 4,30 | 4,50 | 4,65 | 4,67 | 4,96 | 4,84 | 4,89 |
| 32 | 3,16 | 3,49 | 3,64 | 3,78 | 3,76 | 3,83 | 3,88 | 4,09 | 4,19 | 4,34 | 4,55 | 4,69 | 4,71 | 5,01 | 4,89 | 4,95 |
| 33 | 3,19 | 3,53 | 3,68 | 3,83 | 3,81 | 3,86 | 3,91 | 4,13 | 4,23 | 4,38 | 4,59 | 4,72 | 4,75 | 5,06 | 4,94 | 5,00 |
| 34 | 3,22 | 3,55 | 3,71 | 3,87 | 3,83 | 3,88 | 3,94 | 4,15 | 4,26 | 4,40 | 4,62 | 4,76 | 4,79 | 5,09 | 4,97 | 5,03 |
| 35 | 3,24 | 3,58 | 3,75 | 3,89 | 3,86 | 3,91 | 3,97 | 4,18 | 4,28 | 4,43 | 4,65 | 4,79 | 4,82 | 5,13 | 5,01 | 5,06 |
| 36 | 3,27 | 3,63 | 3,77 | 3,92 | 3,89 | 3,94 | 4,01 | 4,20 | 4,31 | 4,47 | 4,69 | 4,84 | 4,88 | 5,18 | 5,04 | 5,10 |
| 37 | 3,30 | 3,64 | 3,78 | 3,93 | 3,91 | 3,96 | 4,02 | 4,23 | 4,33 | 4,49 | 4,72 | 4,86 | 4,90 | 5,20 | 5,07 | 5,12 |
| 38 | 3,31 | 3,66 | 3,81 | 3,96 | 3,93 | 3,98 | 4,04 | 4,25 | 4,36 | 4,53 | 4,75 | 4,89 | 4,93 | 5,23 | 5,09 | 5,14 |
| 39 | 3,32 | 3,68 | 3,82 | 3,97 | 3,94 | 4,00 | 4,06 | 4,28 | 4,38 | 4,55 | 4,77 | 4,91 | 4,95 | 5,25 | 5,11 | 5,16 |
| 40 | 3,34 | 3,69 | 3,84 | 3,98 | 3,96 | 4,01 | 4,08 | 4,29 | 4,40 | 4,57 | 4,78 | 4,93 | 4,96 | 5,26 | 5,12 | 5,17 |
| 41 | 3,34 | 3,70 | 3,85 | 3,99 | 3,97 | 4,03 | 4,09 | 4,31 | 4,41 | 4,58 | 4,80 | 4,94 | 4,98 | 5,28 | 5,14 | 5,18 |
| 42 | 3,35 | 3,71 | 3,86 | 4,00 | 3,98 | 4,03 | 4,10 | 4,32 | 4,42 | 4,59 | 4,81 | 4,95 | 4,98 | 5,28 | 5,14 | 5,19 |
| 43 | 3,36 | 3,72 | 3,86 | 4,01 | 3,99 | 4,05 | 4,11 | 4,33 | 4,43 | 4,59 | 4,81 | 4,95 | 4,99 | 5,29 | 5,15 | 5,20 |
| 44 | 3,36 | 3,72 | 3,87 | 4,02 | 4,00 | 4,06 | 4,12 | 4,33 | 4,43 | 4,60 | 4,82 | 4,96 | 5,00 | 5,29 | 5,15 | 5,20 |
| 45 | 3,37 | 3,73 | 3,88 | 4,03 | 4,01 | 4,06 | 4,13 | 4,34 | 4,44 | 4,61 | 4,83 | 4,97 | 5,00 | 5,30 | 5,16 | 5,20 |
| 46 | 3,38 | 3,74 | 3,89 | 4,04 | 4,02 | 4,07 | 4,13 | 4,35 | 4,45 | 4,61 | 4,83 | 4,97 | 5,01 | 5,32 | 5,16 | 5,23 |
| 47 | 3,39 | 3,74 | 3,89 | 4,05 | 4,03 | 4,08 | 4,14 | 4,35 | 4,46 | 4,62 | 4,84 | 4,98 | 5,03 | 5,32 | 5,16 | 5,24 |
| 48 | 3,39 | 3,75 | 3,90 | 4,05 | 4,03 | 4,09 | 4,15 | 4,36 | 4,46 | 4,63 | 4,85 | 4,98 | 5,03 | 5,32 | 5,18 | 5,25 |
| 49 | 3,39 | 3,75 | 3,90 | 4,05 | 4,03 | 4,09 | 4,15 | 4,36 | 4,46 | 4,63 | 4,85 | 4,99 | 5,03 | 5,32 | 5,18 | 5,25 |
| 50 | 3,39 | 3,75 | 3,90 | 4,05 | 4,03 | 4,09 | 4,15 | 4,36 | 4,46 | 4,63 | 4,85 | 4,99 | 5,03 | 5,32 | 5,18 | 5,25 |
| 51 | 3,39 | 3,75 | 3,90 | 4,05 | 4,03 | 4,09 | 4,15 | 4,36 | 4,46 | 4,63 | 4,85 | 4,99 | 5,03 | 5,32 | 5,18 | 5,25 |
| 52 | 3,39 | 3,75 | 3,90 | 4,05 | 4,03 | 4,09 | 4,15 | 4,37 | 4,46 | 4,63 | 4,85 | 4,99 | 5,03 | 5,33 | 5,18 | 5,26 |
| 53 | 3,39 | 3,75 | 3,90 | 4,05 | 4,03 | 4,09 | 4,15 | 4,37 | 4,46 | 4,63 | 4,85 | 4,99 | 5,03 | 5,33 | 5,18 | 5,26 |
| 54 | 3,39 | 3,75 | 3,90 | 4,05 | 4,03 | 4,09 | 4,15 | 4,37 | 4,46 | 4,63 | 4,85 | 4,99 | 5,03 | 5,33 | 5,18 | 5,26 |
| 55 | 3,39 | 3,75 | 3,90 | 4,05 | 4,03 | 4,09 | 4,15 | 4,37 | 4,46 | 4,64 | 4,85 | 4,99 | 5,03 | 5,33 | 5,18 | 5,26 |
| 56 | 3,39 | 3,75 | 3,90 | 4,05 | 4,03 | 4,09 | 4,15 | 4,37 | 4,46 | 4,64 | 4,85 | 4,99 | 5,03 | 5,33 | 5,18 | 5,26 |
| 57 | 3,39 | 3,75 | 3,90 | 4,05 | 4,03 | 4,09 | 4,15 | 4,37 | 4,46 | 4,64 | 4,85 | 4,99 | 5,03 | 5,33 | 5,18 | 5,26 |
| 58 | 3,39 | 3,75 | 3,90 | 4,05 | 4,03 | 4,09 | 4,15 | 4,37 | 4,46 | 4,65 | 4,85 | 4,99 | 5,03 | 5,33 | 5,18 | 5,26 |
| 59 | 3,39 | 3,75 | 3,90 | 4,05 | 4,03 | 4,09 | 4,15 | 4,37 | 4,46 | 4,65 | 4,85 | 4,99 | 5,03 | 5,33 | 5,18 | 5,26 |
| 60 | 3,39 | 3,75 | 3,90 | 4,05 | 4,03 | 4,09 | 4,15 | 4,37 | 4,46 | 4,65 | 4,85 | 4,99 | 5,03 | 5,33 | 5,18 | 5,26 |
| 61 | 3,39 | 3,75 | 3,90 | 4,05 | 4,03 | 4,09 | 4,15 | 4,37 | 4,46 | 4,65 | 4,85 | 4,99 | 5,03 | 5,33 | 5,18 | 5,26 |

¹ Kursiverte og uthevede tall er ekstrapolert med skilsmissemønsteret i 1995.

9. Kumulert andel av ekteskap som ender i skilsmisse for ekteskapskortene 1886-1995. Prosent¹

(forts.)

| Varighet | 1918 | 1919 | 1920 | 1921 | 1922 | 1923 | 1924 | 1925 | 1926 | 1927 | 1928 | 1929 | 1930 | 1931 | 1932 | 1933 |
|----------|------|------|------|------|------|------|------|------|------|------|------|------|------|------|------|------|
| 0 | 0,00 | 0,00 | 0,00 | 0,00 | 0,00 | 0,00 | 0,00 | 0,01 | 0,01 | 0,01 | 0,01 | 0,00 | 0,01 | 0,01 | 0,01 | 0,01 |
| 1 | 0,02 | 0,04 | 0,03 | 0,03 | 0,03 | 0,04 | 0,04 | 0,05 | 0,04 | 0,04 | 0,02 | 0,03 | 0,04 | 0,04 | 0,03 | 0,04 |
| 2 | 0,14 | 0,16 | 0,16 | 0,18 | 0,19 | 0,21 | 0,20 | 0,19 | 0,19 | 0,13 | 0,16 | 0,17 | 0,17 | 0,14 | 0,18 | 0,18 |
| 3 | 0,30 | 0,42 | 0,38 | 0,41 | 0,44 | 0,48 | 0,41 | 0,47 | 0,44 | 0,42 | 0,41 | 0,43 | 0,37 | 0,44 | 0,41 | 0,46 |
| 4 | 0,54 | 0,75 | 0,66 | 0,70 | 0,76 | 0,73 | 0,75 | 0,76 | 0,78 | 0,73 | 0,74 | 0,67 | 0,71 | 0,71 | 0,74 | 0,82 |
| 5 | 0,78 | 1,08 | 0,94 | 1,00 | 0,99 | 1,05 | 1,02 | 1,10 | 1,08 | 1,08 | 1,00 | 1,02 | 0,98 | 1,04 | 1,10 | 1,16 |
| 6 | 1,03 | 1,43 | 1,24 | 1,27 | 1,34 | 1,41 | 1,42 | 1,52 | 1,47 | 1,44 | 1,41 | 1,39 | 1,34 | 1,42 | 1,57 | 1,58 |
| 7 | 1,27 | 1,76 | 1,48 | 1,57 | 1,66 | 1,76 | 1,79 | 1,87 | 1,79 | 1,84 | 1,78 | 1,73 | 1,68 | 1,84 | 1,96 | 1,91 |
| 8 | 1,49 | 2,00 | 1,72 | 1,82 | 1,95 | 2,07 | 2,08 | 2,14 | 2,12 | 2,15 | 2,08 | 2,02 | 2,03 | 2,16 | 2,25 | 2,22 |
| 9 | 1,66 | 2,28 | 1,96 | 2,08 | 2,24 | 2,33 | 2,32 | 2,44 | 2,41 | 2,45 | 2,37 | 2,35 | 2,32 | 2,42 | 2,54 | 2,51 |
| 10 | 1,84 | 2,52 | 2,18 | 2,32 | 2,47 | 2,53 | 2,57 | 2,69 | 2,67 | 2,71 | 2,68 | 2,61 | 2,54 | 2,68 | 2,80 | 2,82 |
| 11 | 2,08 | 2,81 | 2,44 | 2,60 | 2,71 | 2,85 | 2,89 | 2,97 | 2,96 | 3,07 | 2,82 | 2,80 | 2,78 | 2,95 | 3,11 | 3,15 |
| 12 | 2,28 | 3,10 | 2,69 | 2,81 | 2,99 | 3,14 | 3,14 | 3,23 | 3,28 | 3,21 | 3,00 | 3,02 | 3,03 | 3,23 | 3,41 | 3,56 |
| 13 | 2,48 | 3,37 | 2,88 | 3,05 | 3,25 | 3,36 | 3,37 | 3,51 | 3,40 | 3,38 | 3,22 | 3,25 | 3,28 | 3,50 | 3,79 | 3,96 |
| 14 | 2,69 | 3,60 | 3,13 | 3,29 | 3,47 | 3,58 | 3,65 | 3,63 | 3,57 | 3,61 | 3,46 | 3,50 | 3,54 | 3,89 | 4,21 | 4,40 |
| 15 | 2,86 | 3,88 | 3,35 | 3,49 | 3,68 | 3,84 | 3,77 | 3,79 | 3,79 | 3,85 | 3,72 | 3,75 | 3,84 | 4,19 | 4,52 | 4,73 |
| 16 | 3,01 | 4,10 | 3,54 | 3,68 | 3,92 | 4,22 | 3,94 | 3,97 | 4,02 | 4,08 | 3,93 | 4,04 | 4,12 | 4,49 | 4,84 | 5,06 |
| 17 | 3,17 | 4,30 | 3,71 | 3,89 | 4,25 | 4,37 | 4,10 | 4,17 | 4,23 | 4,28 | 4,20 | 4,30 | 4,38 | 4,78 | 5,14 | 5,35 |
| 18 | 3,31 | 4,49 | 3,89 | 4,19 | 4,40 | 4,52 | 4,29 | 4,36 | 4,41 | 4,55 | 4,47 | 4,56 | 4,65 | 5,07 | 5,42 | 5,58 |
| 19 | 3,45 | 4,71 | 4,17 | 4,31 | 4,53 | 4,69 | 4,46 | 4,53 | 4,66 | 4,81 | 4,72 | 4,81 | 4,91 | 5,32 | 5,64 | 5,80 |
| 20 | 3,61 | 5,03 | 4,29 | 4,43 | 4,70 | 4,85 | 4,62 | 4,72 | 4,87 | 5,03 | 4,96 | 5,06 | 5,13 | 5,56 | 5,87 | 6,02 |
| 21 | 3,70 | 5,19 | 4,44 | 4,57 | 4,82 | 5,01 | 4,79 | 4,91 | 5,07 | 5,26 | 5,21 | 5,26 | 5,34 | 5,76 | 6,06 | 6,22 |
| 22 | 3,81 | 5,35 | 4,56 | 4,67 | 4,96 | 5,16 | 4,96 | 5,09 | 5,28 | 5,50 | 5,40 | 5,46 | 5,52 | 5,94 | 6,26 | 6,35 |
| 23 | 3,93 | 5,48 | 4,66 | 4,79 | 5,10 | 5,31 | 5,12 | 5,27 | 5,49 | 5,68 | 5,59 | 5,63 | 5,68 | 6,12 | 6,38 | 6,51 |
| 24 | 4,02 | 5,59 | 4,77 | 4,92 | 5,23 | 5,45 | 5,29 | 5,46 | 5,66 | 5,87 | 5,75 | 5,78 | 5,83 | 6,23 | 6,52 | 6,65 |
| 25 | 4,10 | 5,72 | 4,88 | 5,04 | 5,40 | 5,62 | 5,49 | 5,70 | 5,88 | 6,07 | 5,95 | 5,95 | 6,00 | 6,39 | 6,68 | 6,80 |
| 26 | 4,20 | 5,83 | 4,98 | 5,17 | 5,54 | 5,78 | 5,67 | 5,87 | 6,04 | 6,23 | 6,10 | 6,09 | 6,13 | 6,53 | 6,81 | 6,95 |
| 27 | 4,27 | 5,94 | 5,09 | 5,29 | 5,68 | 5,94 | 5,82 | 6,01 | 6,19 | 6,38 | 6,23 | 6,21 | 6,25 | 6,64 | 6,94 | 7,08 |
| 28 | 4,33 | 6,04 | 5,18 | 5,39 | 5,80 | 6,04 | 5,93 | 6,12 | 6,30 | 6,49 | 6,33 | 6,30 | 6,33 | 6,74 | 7,04 | 7,16 |
| 29 | 4,42 | 6,15 | 5,28 | 5,51 | 5,91 | 6,15 | 6,04 | 6,23 | 6,40 | 6,59 | 6,43 | 6,39 | 6,44 | 6,85 | 7,14 | 7,25 |
| 30 | 4,49 | 6,25 | 5,38 | 5,60 | 6,00 | 6,24 | 6,13 | 6,32 | 6,49 | 6,68 | 6,50 | 6,47 | 6,53 | 6,95 | 7,25 | 7,31 |
| 31 | 4,55 | 6,34 | 5,45 | 5,66 | 6,07 | 6,31 | 6,20 | 6,38 | 6,56 | 6,74 | 6,58 | 6,55 | 6,59 | 7,00 | 7,32 | 7,36 |
| 32 | 4,61 | 6,41 | 5,50 | 5,72 | 6,13 | 6,37 | 6,25 | 6,44 | 6,62 | 6,81 | 6,64 | 6,60 | 6,63 | 7,05 | 7,39 | 7,41 |
| 33 | 4,65 | 6,46 | 5,55 | 5,76 | 6,17 | 6,41 | 6,29 | 6,48 | 6,67 | 6,86 | 6,68 | 6,66 | 6,64 | 7,10 | 7,43 | 7,46 |
| 34 | 4,68 | 6,50 | 5,57 | 5,79 | 6,20 | 6,44 | 6,32 | 6,51 | 6,70 | 6,92 | 6,70 | 6,67 | 6,65 | 7,15 | 7,46 | 7,52 |
| 35 | 4,71 | 6,53 | 5,60 | 5,82 | 6,23 | 6,47 | 6,35 | 6,55 | 6,74 | 6,95 | 6,73 | 6,72 | 6,68 | 7,20 | 7,51 | 7,53 |
| 36 | 4,74 | 6,57 | 5,63 | 5,85 | 6,26 | 6,51 | 6,40 | 6,65 | 6,78 | 7,01 | 6,81 | 6,78 | 6,70 | 7,23 | 7,52 | 7,58 |
| 37 | 4,75 | 6,59 | 5,65 | 5,87 | 6,28 | 6,53 | 6,40 | 6,67 | 6,83 | 7,06 | 6,82 | 6,79 | 6,74 | 7,28 | 7,54 | 7,60 |
| 38 | 4,77 | 6,61 | 5,67 | 5,90 | 6,31 | 6,58 | 6,41 | 6,69 | 6,87 | 7,10 | 6,88 | 6,85 | 6,75 | 7,31 | 7,56 | 7,65 |
| 39 | 4,79 | 6,63 | 5,69 | 5,91 | 6,33 | 6,61 | 6,42 | 6,73 | 6,90 | 7,13 | 6,89 | 6,87 | 6,76 | 7,34 | 7,57 | 7,69 |
| 40 | 4,80 | 6,65 | 5,70 | 5,92 | 6,33 | 6,63 | 6,43 | 6,75 | 6,93 | 7,16 | 6,91 | 6,87 | 6,78 | 7,39 | 7,60 | 7,71 |
| 41 | 4,81 | 6,66 | 5,74 | 5,93 | 6,34 | 6,63 | 6,45 | 6,77 | 6,95 | 7,18 | 6,91 | 6,88 | 6,80 | 7,40 | 7,64 | 7,76 |
| 42 | 4,81 | 6,67 | 5,74 | 5,94 | 6,35 | 6,64 | 6,46 | 6,77 | 6,98 | 7,19 | 6,92 | 6,88 | 6,82 | 7,42 | 7,69 | 7,78 |
| 43 | 4,83 | 6,67 | 5,75 | 5,97 | 6,37 | 6,66 | 6,46 | 6,78 | 6,99 | 7,20 | 6,92 | 6,88 | 6,82 | 7,43 | 7,70 | 7,79 |
| 44 | 4,83 | 6,67 | 5,76 | 5,97 | 6,38 | 6,67 | 6,49 | 6,80 | 6,99 | 7,21 | 6,94 | 6,89 | 6,85 | 7,44 | 7,72 | 7,80 |
| 45 | 4,84 | 6,69 | 5,77 | 5,98 | 6,40 | 6,67 | 6,51 | 6,81 | 7,00 | 7,21 | 6,94 | 6,90 | 6,85 | 7,45 | 7,72 | 7,80 |
| 46 | 4,84 | 6,70 | 5,78 | 5,98 | 6,42 | 6,67 | 6,51 | 6,81 | 7,00 | 7,21 | 6,95 | 6,92 | 6,87 | 7,46 | 7,72 | 7,80 |
| 47 | 4,85 | 6,70 | 5,79 | 5,99 | 6,42 | 6,69 | 6,52 | 6,82 | 7,00 | 7,21 | 6,95 | 6,92 | 6,88 | 7,47 | 7,73 | 7,81 |
| 48 | 4,86 | 6,70 | 5,81 | 6,00 | 6,42 | 6,69 | 6,53 | 6,82 | 7,00 | 7,23 | 6,96 | 6,92 | 6,89 | 7,48 | 7,74 | 7,81 |
| 49 | 4,86 | 6,70 | 5,81 | 6,00 | 6,42 | 6,69 | 6,53 | 6,82 | 7,02 | 7,23 | 6,96 | 6,92 | 6,89 | 7,48 | 7,74 | 7,81 |
| 50 | 4,86 | 6,70 | 5,81 | 6,00 | 6,42 | 6,69 | 6,53 | 6,82 | 7,02 | 7,24 | 6,96 | 6,92 | 6,89 | 7,48 | 7,75 | 7,82 |
| 51 | 4,86 | 6,70 | 5,82 | 6,00 | 6,42 | 6,69 | 6,53 | 6,82 | 7,02 | 7,24 | 6,96 | 6,92 | 6,91 | 7,49 | 7,76 | 7,83 |
| 52 | 4,87 | 6,70 | 5,82 | 6,01 | 6,42 | 6,69 | 6,53 | 6,83 | 7,02 | 7,24 | 6,97 | 6,92 | 6,91 | 7,49 | 7,76 | 7,83 |
| 53 | 4,87 | 6,71 | 5,82 | 6,01 | 6,42 | 6,70 | 6,53 | 6,83 | 7,02 | 7,24 | 6,97 | 6,92 | 6,91 | 7,49 | 7,76 | 7,83 |
| 54 | 4,87 | 6,71 | 5,82 | 6,01 | 6,42 | 6,70 | 6,53 | 6,83 | 7,02 | 7,24 | 6,97 | 6,93 | 6,92 | 7,49 | 7,76 | 7,84 |
| 55 | 4,87 | 6,71 | 5,82 | 6,01 | 6,42 | 6,70 | 6,53 | 6,83 | 7,02 | 7,24 | 6,97 | 6,93 | 6,92 | 7,49 | 7,76 | 7,84 |
| 56 | 4,87 | 6,71 | 5,82 | 6,01 | 6,42 | 6,70 | 6,53 | 6,83 | 7,02 | 7,24 | 6,97 | 6,93 | 6,92 | 7,49 | 7,76 | 7,84 |
| 57 | 4,87 | 6,71 | 5,82 | 6,01 | 6,42 | 6,70 | 6,53 | 6,83 | 7,02 | 7,24 | 6,97 | 6,93 | 6,93 | 7,49 | 7,76 | 7,84 |
| 58 | 4,87 | 6,71 | 5,82 | 6,01 | 6,42 | 6,70 | 6,53 | 6,83 | 7,03 | 7,24 | 6,97 | 6,93 | 6,93 | 7,49 | 7,76 | 7,84 |
| 59 | 4,87 | 6,71 | 5,82 | 6,01 | 6,42 | 6,70 | 6,53 | 6,83 | 7,03 | 7,24 | 6,97 | 6,93 | 6,93 | 7,49 | 7,76 | 7,84 |
| 60 | 4,87 | 6,71 | 5,82 | 6,01 | 6,42 | 6,70 | 6,53 | 6,83 | 7,04 | 7,24 | 6,97 | 6,93 | 6,93 | 7,49 | 7,76 | 7,84 |
| 61 | 4,87 | 6,71 | 5,82 | 6,01 | 6,42 | 6,70 | 6,54 | 6,83 | 7,04 | 7,24 | 6,97 | 6,93 | 6,93 | 7,49 | 7,76 | 7,84 |

¹ Kursiverte og uthevede tall er ekstrapolert med skilsmissemønsteret i 1995.

9. Kumulert andel av ekteskap som ender i skilsmisse for ekteskapskortene 1886-1995. Prosent¹
(forts.)

| Varighet | 1934 | 1935 | 1936 | 1937 | 1938 | 1939 | 1940 | 1941 | 1942 | 1943 | 1944 | 1945 | 1946 | 1947 | 1948 | 1949 |
|----------|------|-------------|-------------|-------------|-------------|-------------|-------------|-------------|-------------|-------------|--------------|--------------|-------------|-------------|--------------|--------------|
| 0 | 0,01 | 0,00 | 0,00 | 0,00 | 0,01 | 0,00 | 0,00 | 0,00 | 0,01 | 0,01 | 0,01 | 0,01 | 0,01 | 0,01 | 0,01 | 0,01 |
| 1 | 0,04 | 0,03 | 0,04 | 0,05 | 0,04 | 0,04 | 0,04 | 0,05 | 0,08 | 0,09 | 0,11 | 0,13 | 0,10 | 0,09 | 0,08 | 0,09 |
| 2 | 0,15 | 0,18 | 0,22 | 0,18 | 0,21 | 0,20 | 0,21 | 0,34 | 0,39 | 0,46 | 0,62 | 0,57 | 0,40 | 0,38 | 0,39 | 0,51 |
| 3 | 0,43 | 0,42 | 0,48 | 0,42 | 0,48 | 0,48 | 0,48 | 0,73 | 0,86 | 0,98 | 1,23 | 1,12 | 0,93 | 0,91 | 0,81 | 1,00 |
| 4 | 0,75 | 0,76 | 0,79 | 0,75 | 0,84 | 0,82 | 0,92 | 1,27 | 1,45 | 1,65 | 1,93 | 1,92 | 1,57 | 1,42 | 1,35 | 1,55 |
| 5 | 1,10 | 1,08 | 1,13 | 1,11 | 1,20 | 1,29 | 1,52 | 1,96 | 2,25 | 2,41 | 2,83 | 2,72 | 2,15 | 2,00 | 1,92 | 2,12 |
| 6 | 1,43 | 1,44 | 1,45 | 1,48 | 1,66 | 1,85 | 2,09 | 2,62 | 2,86 | 3,12 | 3,57 | 3,36 | 2,75 | 2,53 | 2,39 | 2,63 |
| 7 | 1,78 | 1,76 | 1,81 | 1,91 | 2,20 | 2,40 | 2,65 | 3,15 | 3,48 | 3,73 | 4,18 | 3,94 | 3,22 | 3,00 | 2,82 | 3,16 |
| 8 | 2,08 | 2,10 | 2,20 | 2,37 | 2,70 | 2,90 | 3,08 | 3,65 | 3,97 | 4,20 | 4,67 | 4,46 | 3,71 | 3,44 | 3,27 | 3,61 |
| 9 | 2,41 | 2,49 | 2,66 | 2,84 | 3,21 | 3,33 | 3,51 | 4,08 | 4,39 | 4,62 | 5,02 | 4,88 | 4,05 | 3,77 | 3,63 | 4,02 |
| 10 | 2,77 | 2,93 | 3,09 | 3,28 | 3,60 | 3,73 | 3,90 | 4,47 | 4,77 | 4,97 | 5,40 | 5,23 | 4,34 | 4,08 | 3,94 | 4,38 |
| 11 | 3,20 | 3,35 | 3,52 | 3,64 | 3,99 | 4,11 | 4,23 | 4,80 | 5,07 | 5,29 | 5,74 | 5,57 | 4,63 | 4,36 | 4,25 | 4,75 |
| 12 | 3,61 | 3,77 | 3,87 | 4,00 | 4,36 | 4,43 | 4,52 | 5,06 | 5,35 | 5,57 | 6,07 | 5,90 | 4,89 | 4,63 | 4,56 | 5,04 |
| 13 | 4,02 | 4,12 | 4,22 | 4,34 | 4,68 | 4,71 | 4,75 | 5,31 | 5,59 | 5,84 | 6,38 | 6,19 | 5,14 | 4,92 | 4,88 | 5,37 |
| 14 | 4,40 | 4,51 | 4,59 | 4,67 | 4,98 | 4,96 | 4,97 | 5,54 | 5,86 | 6,14 | 6,71 | 6,51 | 5,42 | 5,27 | 5,16 | 5,76 |
| 15 | 4,72 | 4,80 | 4,83 | 4,89 | 5,22 | 5,18 | 5,16 | 5,76 | 6,09 | 6,40 | 7,00 | 6,79 | 5,74 | 5,52 | 5,45 | 6,10 |
| 16 | 5,02 | 5,05 | 5,05 | 5,13 | 5,45 | 5,37 | 5,35 | 5,98 | 6,33 | 6,66 | 7,29 | 7,04 | 6,02 | 5,85 | 5,70 | 6,38 |
| 17 | 5,25 | 5,27 | 5,27 | 5,33 | 5,63 | 5,56 | 5,54 | 6,18 | 6,55 | 6,90 | 7,60 | 7,28 | 6,23 | 6,11 | 5,98 | 6,66 |
| 18 | 5,47 | 5,49 | 5,48 | 5,51 | 5,82 | 5,74 | 5,72 | 6,38 | 6,76 | 7,07 | 7,86 | 7,56 | 6,45 | 6,35 | 6,25 | 6,92 |
| 19 | 5,70 | 5,71 | 5,66 | 5,68 | 6,01 | 5,92 | 5,89 | 6,56 | 6,96 | 7,36 | 8,04 | 7,79 | 6,66 | 6,53 | 6,52 | 7,18 |
| 20 | 5,92 | 5,85 | 5,82 | 5,83 | 6,20 | 6,11 | 6,07 | 6,77 | 7,19 | 7,55 | 8,25 | 8,04 | 6,84 | 6,78 | 6,80 | 7,46 |
| 21 | 6,05 | 6,01 | 5,97 | 6,01 | 6,38 | 6,28 | 6,30 | 7,01 | 7,35 | 7,68 | 8,43 | 8,27 | 7,02 | 7,04 | 7,03 | 7,71 |
| 22 | 6,21 | 6,15 | 6,14 | 6,18 | 6,54 | 6,45 | 6,44 | 7,17 | 7,54 | 7,87 | 8,61 | 8,48 | 7,18 | 7,29 | 7,25 | 7,99 |
| 23 | 6,35 | 6,32 | 6,30 | 6,33 | 6,68 | 6,62 | 6,60 | 7,36 | 7,70 | 8,01 | 8,82 | 8,64 | 7,38 | 7,52 | 7,45 | 8,23 |
| 24 | 6,51 | 6,48 | 6,45 | 6,52 | 6,84 | 6,76 | 6,73 | 7,54 | 7,86 | 8,15 | 9,02 | 8,85 | 7,55 | 7,69 | 7,76 | 8,45 |
| 25 | 6,68 | 6,64 | 6,61 | 6,64 | 6,99 | 6,92 | 6,89 | 7,67 | 8,02 | 8,36 | 9,19 | 9,05 | 7,77 | 7,85 | 7,98 | 8,70 |
| 26 | 6,82 | 6,80 | 6,72 | 6,77 | 7,10 | 7,09 | 7,04 | 7,76 | 8,15 | 8,54 | 9,40 | 9,25 | 7,91 | 8,02 | 8,18 | 8,97 |
| 27 | 6,95 | 6,91 | 6,82 | 6,92 | 7,19 | 7,18 | 7,22 | 7,86 | 8,31 | 8,65 | 9,59 | 9,44 | 8,09 | 8,23 | 8,42 | 9,15 |
| 28 | 7,04 | 6,99 | 6,89 | 7,03 | 7,30 | 7,26 | 7,30 | 7,97 | 8,45 | 8,78 | 9,77 | 9,61 | 8,26 | 8,42 | 8,60 | 9,33 |
| 29 | 7,14 | 7,10 | 7,01 | 7,13 | 7,39 | 7,39 | 7,39 | 8,11 | 8,58 | 8,90 | 9,93 | 9,78 | 8,40 | 8,63 | 8,78 | 9,52 |
| 30 | 7,23 | 7,17 | 7,11 | 7,21 | 7,49 | 7,47 | 7,49 | 8,21 | 8,72 | 9,03 | 10,08 | 9,95 | 8,51 | 8,76 | 8,96 | 9,67 |
| 31 | 7,27 | 7,27 | 7,22 | 7,31 | 7,56 | 7,53 | 7,60 | 8,28 | 8,81 | 9,13 | 10,20 | 10,08 | 8,61 | 8,89 | 9,07 | 9,82 |
| 32 | 7,34 | 7,35 | 7,28 | 7,37 | 7,65 | 7,64 | 7,68 | 8,42 | 8,96 | 9,23 | 10,34 | 10,16 | 8,71 | 9,02 | 9,21 | 9,95 |
| 33 | 7,41 | 7,42 | 7,35 | 7,44 | 7,70 | 7,75 | 7,75 | 8,53 | 9,05 | 9,33 | 10,40 | 10,25 | 8,79 | 9,12 | 9,34 | 10,05 |
| 34 | 7,47 | 7,45 | 7,40 | 7,48 | 7,74 | 7,80 | 7,84 | 8,64 | 9,10 | 9,44 | 10,48 | 10,32 | 8,87 | 9,22 | 9,45 | 10,14 |
| 35 | 7,51 | 7,49 | 7,46 | 7,55 | 7,80 | 7,87 | 7,91 | 8,72 | 9,17 | 9,50 | 10,56 | 10,36 | 8,93 | 9,29 | 9,53 | 10,22 |
| 36 | 7,54 | 7,52 | 7,52 | 7,60 | 7,86 | 7,91 | 7,95 | 8,79 | 9,21 | 9,57 | 10,63 | 10,47 | 8,99 | 9,38 | 9,59 | 10,32 |
| 37 | 7,57 | 7,58 | 7,55 | 7,63 | 7,90 | 7,94 | 8,02 | 8,86 | 9,26 | 9,62 | 10,70 | 10,54 | 9,05 | 9,46 | 9,70 | 10,39 |
| 38 | 7,61 | 7,61 | 7,58 | 7,66 | 7,92 | 7,97 | 8,06 | 8,89 | 9,29 | 9,68 | 10,75 | 10,61 | 9,11 | 9,55 | 9,76 | 10,45 |
| 39 | 7,64 | 7,61 | 7,60 | 7,69 | 7,96 | 7,99 | 8,08 | 8,91 | 9,32 | 9,71 | 10,79 | 10,66 | 9,17 | 9,58 | 9,80 | 10,52 |
| 40 | 7,67 | 7,64 | 7,62 | 7,72 | 7,97 | 8,01 | 8,10 | 8,97 | 9,35 | 9,72 | 10,84 | 10,69 | 9,21 | 9,62 | 9,87 | 10,59 |
| 41 | 7,68 | 7,65 | 7,65 | 7,76 | 8,00 | 8,02 | 8,12 | 9,00 | 9,39 | 9,78 | 10,87 | 10,74 | 9,25 | 9,68 | 9,93 | 10,68 |
| 42 | 7,70 | 7,66 | 7,67 | 7,78 | 8,02 | 8,05 | 8,13 | 9,03 | 9,40 | 9,83 | 10,90 | 10,79 | 9,28 | 9,71 | 9,98 | 10,74 |
| 43 | 7,72 | 7,67 | 7,68 | 7,80 | 8,04 | 8,06 | 8,13 | 9,06 | 9,42 | 9,85 | 10,92 | 10,83 | 9,31 | 9,75 | 10,02 | 10,79 |
| 44 | 7,74 | 7,67 | 7,69 | 7,81 | 8,06 | 8,08 | 8,14 | 9,07 | 9,44 | 9,87 | 10,95 | 10,87 | 9,34 | 9,80 | 10,05 | 10,82 |
| 45 | 7,74 | 7,67 | 7,69 | 7,81 | 8,09 | 8,09 | 8,17 | 9,09 | 9,47 | 9,88 | 10,97 | 10,88 | 9,36 | 9,81 | 10,07 | 10,86 |
| 46 | 7,75 | 7,67 | 7,70 | 7,83 | 8,10 | 8,09 | 8,19 | 9,12 | 9,48 | 9,90 | 11,00 | 10,90 | 9,37 | 9,83 | 10,13 | 10,86 |
| 47 | 7,76 | 7,68 | 7,71 | 7,84 | 8,12 | 8,10 | 8,19 | 9,13 | 9,49 | 9,90 | 11,01 | 10,92 | 9,39 | 9,85 | 10,15 | 10,88 |
| 48 | 7,76 | 7,69 | 7,71 | 7,85 | 8,13 | 8,10 | 8,20 | 9,14 | 9,50 | 9,91 | 11,03 | 10,96 | 9,40 | 9,86 | 10,16 | 10,89 |
| 49 | 7,77 | 7,69 | 7,71 | 7,86 | 8,14 | 8,10 | 8,21 | 9,15 | 9,52 | 9,91 | 11,06 | 10,97 | 9,41 | 9,87 | 10,17 | 10,90 |
| 50 | 7,78 | 7,69 | 7,72 | 7,86 | 8,15 | 8,10 | 8,22 | 9,15 | 9,52 | 9,92 | 11,06 | 10,97 | 9,42 | 9,87 | 10,17 | 10,90 |
| 51 | 7,78 | 7,69 | 7,72 | 7,86 | 8,15 | 8,10 | 8,23 | 9,16 | 9,52 | 9,92 | 11,07 | 10,98 | 9,42 | 9,88 | 10,18 | 10,91 |
| 52 | 7,78 | 7,69 | 7,72 | 7,86 | 8,15 | 8,10 | 8,23 | 9,16 | 9,53 | 9,92 | 11,07 | 10,98 | 9,42 | 9,88 | 10,18 | 10,91 |
| 53 | 7,78 | 7,70 | 7,72 | 7,86 | 8,15 | 8,11 | 8,23 | 9,16 | 9,54 | 9,93 | 11,08 | 10,99 | 9,43 | 9,89 | 10,19 | 10,92 |
| 54 | 7,78 | 7,70 | 7,72 | 7,86 | 8,15 | 8,11 | 8,24 | 9,17 | 9,54 | 9,94 | 11,08 | 10,99 | 9,43 | 9,89 | 10,19 | 10,92 |
| 55 | 7,78 | 7,70 | 7,72 | 7,86 | 8,17 | 8,11 | 8,24 | 9,17 | 9,54 | 9,94 | 11,08 | 10,99 | 9,43 | 9,89 | 10,19 | 10,92 |
| 56 | 7,78 | 7,71 | 7,72 | 7,86 | 8,17 | 8,11 | 8,24 | 9,17 | 9,55 | 9,94 | 11,08 | 10,99 | 9,44 | 9,89 | 10,19 | 10,92 |
| 57 | 7,78 | 7,71 | 7,72 | 7,86 | 8,17 | 8,11 | 8,24 | 9,17 | 9,55 | 9,94 | 11,08 | 10,99 | 9,44 | 9,89 | 10,19 | 10,92 |
| 58 | 7,78 | 7,71 | 7,72 | 7,87 | 8,17 | 8,11 | 8,25 | 9,17 | 9,55 | 9,94 | 11,09 | 11,00 | 9,44 | 9,90 | 10,20 | 10,93 |
| 59 | 7,78 | 7,71 | 7,72 | 7,87 | 8,17 | 8,11 | 8,25 | 9,17 | 9,55 | 9,94 | 11,09 | 11,00 | 9,44 | 9,90 | 10,20 | 10,93 |
| 60 | 7,78 | 7,71 | 7,72 | 7,87 | 8,17 | 8,11 | 8,25 | 9,17 | 9,55 | 9,94 | 11,09 | 11,00 | 9,44 | 9,90 | 10,20 | 10,93 |
| 61 | 7,79 | 7,71 | 7,73 | 7,87 | 8,17 | 8,12 | 8,25 | 9,18 | 9,56 | 9,95 | 11,09 | 11,00 | 9,45 | 9,90 | 10,20 | 10,93 |

¹ Kursiverte og uthevede tall er ekstrapolert med skilsmissemønsteret i 1995.

9. Kumulert andel av ekteskap som ender i skilsmisse for ekteskapskortene 1886-1995. Prosent¹

(forts.)

| Varighet | 1950 | 1951 | 1952 | 1953 | 1954 | 1955 | 1956 | 1957 | 1958 | 1959 | 1960 | 1961 | 1962 | 1963 | 1964 | 1965 ² |
|----------|--------------|--------------|--------------|--------------|--------------|--------------|--------------|--------------|--------------|--------------|--------------|--------------|--------------|--------------|--------------|-------------------|
| 0 | 0,01 | 0,01 | 0,02 | 0,03 | 0,03 | 0,03 | 0,02 | 0,01 | 0,03 | 0,06 | 0,04 | 0,00 | 0,00 | 0,02 | 0,03 | 0,02 |
| 1 | 0,11 | 0,14 | 0,19 | 0,19 | 0,17 | 0,21 | 0,19 | 0,15 | 0,21 | 0,25 | 0,19 | 0,09 | 0,13 | 0,13 | 0,10 | 0,14 |
| 2 | 0,41 | 0,49 | 0,52 | 0,55 | 0,55 | 0,53 | 0,56 | 0,60 | 0,72 | 0,59 | 0,60 | 0,47 | 0,54 | 0,52 | 0,52 | 0,75 |
| 3 | 0,91 | 0,94 | 1,04 | 1,08 | 1,02 | 1,13 | 1,18 | 1,25 | 1,33 | 1,22 | 1,22 | 1,12 | 1,20 | 1,29 | 1,32 | 1,62 |
| 4 | 1,52 | 1,48 | 1,56 | 1,62 | 1,53 | 1,74 | 1,84 | 1,98 | 2,10 | 2,14 | 2,03 | 2,01 | 2,01 | 2,26 | 2,38 | 2,67 |
| 5 | 2,13 | 2,01 | 2,13 | 2,15 | 2,11 | 2,36 | 2,58 | 2,72 | 2,80 | 2,97 | 2,88 | 2,91 | 2,86 | 3,27 | 3,37 | 3,94 |
| 6 | 2,69 | 2,54 | 2,64 | 2,63 | 2,69 | 2,92 | 3,25 | 3,39 | 3,46 | 3,64 | 3,65 | 3,68 | 3,68 | 4,25 | 4,42 | 5,07 |
| 7 | 3,10 | 2,97 | 3,10 | 3,13 | 3,25 | 3,53 | 3,82 | 4,07 | 4,04 | 4,43 | 4,37 | 4,53 | 4,43 | 5,11 | 5,24 | 6,14 |
| 8 | 3,53 | 3,38 | 3,57 | 3,61 | 3,73 | 4,04 | 4,38 | 4,61 | 4,58 | 5,06 | 5,05 | 5,14 | 5,09 | 5,94 | 6,15 | 7,33 |
| 9 | 3,93 | 3,77 | 4,05 | 4,07 | 4,08 | 4,51 | 4,92 | 5,15 | 5,18 | 5,66 | 5,62 | 5,77 | 5,89 | 6,78 | 7,08 | 8,49 |
| 10 | 4,34 | 4,23 | 4,46 | 4,49 | 4,43 | 4,94 | 5,25 | 5,60 | 5,70 | 6,16 | 6,25 | 6,40 | 6,59 | 7,74 | 7,92 | 9,54 |
| 11 | 4,65 | 4,54 | 4,81 | 4,91 | 4,81 | 5,36 | 5,66 | 6,14 | 6,16 | 6,71 | 6,84 | 7,08 | 7,41 | 8,58 | 8,85 | 10,70 |
| 12 | 5,00 | 4,83 | 5,15 | 5,27 | 5,17 | 5,80 | 6,06 | 6,50 | 6,67 | 7,17 | 7,47 | 7,72 | 8,15 | 9,49 | 9,76 | 11,62 |
| 13 | 5,29 | 5,13 | 5,43 | 5,59 | 5,49 | 6,13 | 6,40 | 6,95 | 7,12 | 7,75 | 8,05 | 8,38 | 8,89 | 10,25 | 10,62 | 12,52 |
| 14 | 5,58 | 5,40 | 5,73 | 5,86 | 5,81 | 6,54 | 6,74 | 7,36 | 7,58 | 8,37 | 8,69 | 9,05 | 9,66 | 11,06 | 11,47 | 13,41 |
| 15 | 5,85 | 5,65 | 6,04 | 6,16 | 6,12 | 6,84 | 7,13 | 7,88 | 8,05 | 8,98 | 9,37 | 9,76 | 10,34 | 11,79 | 12,31 | 14,31 |
| 16 | 6,16 | 5,92 | 6,28 | 6,44 | 6,48 | 7,25 | 7,48 | 8,43 | 8,62 | 9,59 | 10,08 | 10,43 | 11,07 | 12,53 | 13,19 | 15,21 |
| 17 | 6,40 | 6,17 | 6,59 | 6,71 | 6,77 | 7,60 | 7,97 | 8,87 | 9,21 | 10,23 | 10,71 | 11,06 | 11,88 | 13,23 | 14,02 | 16,18 |
| 18 | 6,67 | 6,45 | 6,82 | 7,03 | 7,04 | 8,02 | 8,39 | 9,43 | 9,75 | 10,79 | 11,36 | 11,81 | 12,57 | 13,95 | 14,78 | 17,06 |
| 19 | 7,02 | 6,67 | 7,06 | 7,34 | 7,36 | 8,45 | 8,91 | 10,00 | 10,32 | 11,45 | 12,01 | 12,41 | 13,31 | 14,76 | 15,61 | 17,95 |
| 20 | 7,26 | 6,99 | 7,38 | 7,67 | 7,81 | 8,90 | 9,40 | 10,58 | 10,86 | 12,05 | 12,66 | 13,11 | 14,00 | 15,62 | 16,43 | 19,01 |
| 21 | 7,50 | 7,26 | 7,69 | 7,99 | 8,19 | 9,33 | 9,88 | 11,05 | 11,44 | 12,65 | 13,31 | 13,88 | 14,73 | 16,47 | 17,34 | 19,86 |
| 22 | 7,75 | 7,60 | 8,01 | 8,36 | 8,60 | 9,78 | 10,32 | 11,50 | 11,98 | 13,28 | 13,99 | 14,48 | 15,48 | 17,29 | 18,10 | 20,62 |
| 23 | 8,04 | 7,94 | 8,34 | 8,74 | 8,95 | 10,20 | 10,87 | 11,96 | 12,58 | 13,96 | 14,62 | 15,11 | 16,24 | 17,97 | 18,69 | 21,44 |
| 24 | 8,34 | 8,22 | 8,65 | 9,09 | 9,28 | 10,63 | 11,32 | 12,44 | 13,13 | 14,45 | 15,23 | 15,73 | 16,86 | 18,61 | 19,35 | 22,25 |
| 25 | 8,65 | 8,53 | 8,96 | 9,44 | 9,66 | 10,99 | 11,69 | 12,91 | 13,57 | 14,99 | 15,80 | 16,26 | 17,45 | 19,24 | 19,88 | 23,01 |
| 26 | 8,92 | 8,80 | 9,27 | 9,75 | 9,99 | 11,40 | 12,01 | 13,33 | 14,11 | 15,51 | 16,26 | 16,76 | 17,98 | 19,71 | 20,36 | 23,74 |
| 27 | 9,12 | 9,05 | 9,57 | 10,02 | 10,31 | 11,67 | 12,40 | 13,75 | 14,55 | 15,97 | 16,82 | 17,27 | 18,37 | 20,19 | 20,92 | 24,28 |
| 28 | 9,32 | 9,23 | 9,85 | 10,30 | 10,61 | 12,05 | 12,71 | 14,09 | 14,89 | 16,37 | 17,33 | 17,64 | 18,86 | 20,67 | 21,40 | 24,81 |
| 29 | 9,50 | 9,45 | 10,08 | 10,50 | 10,89 | 12,40 | 13,06 | 14,45 | 15,22 | 16,73 | 17,71 | 18,00 | 19,24 | 21,15 | 21,84 | 25,36 |
| 30 | 9,70 | 9,65 | 10,25 | 10,75 | 11,12 | 12,65 | 13,36 | 14,71 | 15,62 | 17,04 | 18,02 | 18,38 | 19,58 | 21,52 | 22,23 | 25,82 |
| 31 | 9,86 | 9,81 | 10,44 | 10,98 | 11,37 | 12,93 | 13,58 | 15,01 | 15,94 | 17,33 | 18,29 | 18,68 | 20,01 | 21,88 | 22,56 | 26,15 |
| 32 | 9,98 | 9,98 | 10,66 | 11,19 | 11,50 | 13,15 | 13,75 | 15,18 | 16,15 | 17,68 | 18,57 | 18,98 | 20,30 | 22,13 | 22,81 | 26,40 |
| 33 | 10,18 | 10,13 | 10,86 | 11,36 | 11,71 | 13,33 | 13,95 | 15,39 | 16,35 | 17,90 | 18,83 | 19,26 | 20,49 | 22,32 | 23,00 | 26,59 |
| 34 | 10,32 | 10,25 | 11,01 | 11,52 | 11,85 | 13,50 | 14,19 | 15,58 | 16,52 | 18,14 | 19,08 | 19,39 | 20,63 | 22,46 | 23,14 | 26,73 |
| 35 | 10,41 | 10,32 | 11,16 | 11,62 | 12,00 | 13,64 | 14,32 | 15,76 | 16,66 | 18,34 | 19,24 | 19,55 | 20,79 | 22,62 | 23,30 | 26,89 |
| 36 | 10,53 | 10,43 | 11,26 | 11,72 | 12,12 | 13,80 | 14,45 | 15,93 | 16,83 | 18,47 | 19,36 | 19,68 | 20,91 | 22,74 | 23,42 | 27,01 |
| 37 | 10,62 | 10,53 | 11,33 | 11,82 | 12,23 | 13,95 | 14,61 | 16,04 | 16,92 | 18,55 | 19,45 | 19,76 | 21,00 | 22,82 | 23,51 | 27,10 |
| 38 | 10,68 | 10,66 | 11,39 | 11,91 | 12,33 | 14,07 | 14,70 | 16,12 | 17,00 | 18,64 | 19,53 | 19,85 | 21,08 | 22,91 | 23,59 | 27,18 |
| 39 | 10,78 | 10,74 | 11,47 | 11,99 | 12,41 | 14,19 | 14,78 | 16,21 | 17,09 | 18,72 | 19,61 | 19,93 | 21,16 | 22,99 | 23,67 | 27,27 |
| 40 | 10,84 | 10,80 | 11,53 | 12,06 | 12,47 | 14,24 | 14,83 | 16,26 | 17,14 | 18,77 | 19,66 | 19,98 | 21,21 | 23,04 | 23,72 | 27,32 |
| 41 | 10,90 | 10,84 | 11,60 | 12,15 | 12,53 | 14,30 | 14,89 | 16,31 | 17,20 | 18,83 | 19,72 | 20,04 | 21,27 | 23,10 | 23,78 | 27,37 |
| 42 | 10,96 | 10,91 | 11,65 | 12,17 | 12,56 | 14,32 | 14,92 | 16,34 | 17,22 | 18,85 | 19,75 | 20,06 | 21,30 | 23,13 | 23,81 | 27,40 |
| 43 | 11,02 | 10,97 | 11,68 | 12,20 | 12,58 | 14,35 | 14,94 | 16,36 | 17,24 | 18,88 | 19,77 | 20,09 | 21,32 | 23,15 | 23,83 | 27,42 |
| 44 | 11,05 | 10,99 | 11,70 | 12,22 | 12,60 | 14,37 | 14,96 | 16,38 | 17,27 | 18,90 | 19,79 | 20,11 | 21,34 | 23,17 | 23,85 | 27,44 |
| 45 | 11,09 | 11,02 | 11,73 | 12,25 | 12,64 | 14,40 | 15,00 | 16,42 | 17,30 | 18,93 | 19,83 | 20,14 | 21,38 | 23,21 | 23,89 | 27,48 |
| 46 | 11,09 | 11,03 | 11,74 | 12,26 | 12,64 | 14,41 | 15,00 | 16,42 | 17,30 | 18,94 | 19,83 | 20,15 | 21,38 | 23,21 | 23,89 | 27,48 |
| 47 | 11,11 | 11,05 | 11,76 | 12,28 | 12,66 | 14,43 | 15,02 | 16,44 | 17,32 | 18,96 | 19,85 | 20,17 | 21,40 | 23,23 | 23,91 | 27,50 |
| 48 | 11,12 | 11,05 | 11,76 | 12,28 | 12,67 | 14,44 | 15,03 | 16,45 | 17,33 | 18,96 | 19,86 | 20,17 | 21,41 | 23,24 | 23,92 | 27,51 |
| 49 | 11,13 | 11,07 | 11,78 | 12,30 | 12,68 | 14,45 | 15,04 | 16,46 | 17,34 | 18,98 | 19,87 | 20,19 | 21,42 | 23,25 | 23,93 | 27,52 |
| 50 | 11,14 | 11,07 | 11,78 | 12,30 | 12,69 | 14,45 | 15,04 | 16,47 | 17,35 | 18,98 | 19,87 | 20,19 | 21,42 | 23,25 | 23,93 | 27,53 |
| 51 | 11,14 | 11,08 | 11,79 | 12,30 | 12,69 | 14,46 | 15,05 | 16,47 | 17,35 | 18,99 | 19,88 | 20,20 | 21,43 | 23,26 | 23,94 | 27,53 |
| 52 | 11,14 | 11,08 | 11,79 | 12,30 | 12,69 | 14,46 | 15,05 | 16,47 | 17,35 | 18,99 | 19,88 | 20,20 | 21,43 | 23,26 | 23,94 | 27,53 |
| 53 | 11,15 | 11,08 | 11,79 | 12,31 | 12,70 | 14,47 | 15,06 | 16,48 | 17,36 | 18,99 | 19,89 | 20,20 | 21,44 | 23,27 | 23,95 | 27,54 |
| 54 | 11,15 | 11,09 | 11,80 | 12,32 | 12,70 | 14,47 | 15,06 | 16,48 | 17,36 | 19,00 | 19,89 | 20,21 | 21,44 | 23,27 | 23,95 | 27,54 |
| 55 | 11,15 | 11,09 | 11,80 | 12,32 | 12,70 | 14,47 | 15,06 | 16,48 | 17,36 | 19,00 | 19,89 | 20,21 | 21,44 | 23,27 | 23,95 | 27,54 |
| 56 | 11,16 | 11,09 | 11,80 | 12,32 | 12,71 | 14,47 | 15,06 | 16,49 | 17,37 | 19,00 | 19,89 | 20,21 | 21,44 | 23,27 | 23,95 | 27,55 |
| 57 | 11,16 | 11,09 | 11,80 | 12,32 | 12,71 | 14,47 | 15,06 | 16,49 | 17,37 | 19,00 | 19,89 | 20,21 | 21,44 | 23,27 | 23,95 | 27,55 |
| 58 | 11,16 | 11,10 | 11,81 | 12,32 | 12,71 | 14,48 | 15,07 | 16,49 | 17,37 | 19,01 | 19,90 | 20,22 | 21,45 | 23,28 | 23,96 | 27,55 |
| 59 | 11,16 | 11,10 | 11,81 | 12,32 | 12,71 | 14,48 | 15,07 | 16,49 | 17,37 | 19,01 | 19,90 | 20,22 | 21,45 | 23,28 | 23,96 | 27,55 |
| 60 | 11,16 | 11,10 | 11,81 | 12,32 | 12,71 | 14,48 | 15,07 | 16,49 | 17,37 | 19,01 | 19,90 | 20,22 | 21,45 | 23,28 | 23,96 | 27,55 |
| 61 | 11,16 | 11,10 | 11,81 | 12,33 | 12,71 | 14,48 | 15,07 | 16,50 | 17,38 | 19,01 | 19,90 | 20,22 | 21,45 | 23,28 | 23,96 | 27,56 |

¹ Kursiverte og uthevede tall er ekstrapolert med skilsmissemønsteret i 1995.

9. Kumulert andel av ekteskap som ender i skilsmisse for ekteskapskortene 1886-1995. Prosent¹
(forts.)

| Varighet | 1966 | 1967 | 1968 | 1969 | 1970 | 1971 | 1972 | 1973 | 1974 | 1975 | 1976 | 1977 | 1978 | 1979 | 1980 | 1981 |
|----------|--------------|--------------|--------------|--------------|--------------|--------------|--------------|--------------|--------------|--------------|--------------|--------------|--------------|--------------|--------------|--------------|
| 0 | 0,01 | 0,01 | 0,00 | 0,01 | 0,04 | 0,01 | 0,01 | 0,01 | 0,00 | 0,01 | 0,04 | 0,01 | 0,04 | 0,04 | 0,02 | 0,02 |
| 1 | 0,13 | 0,10 | 0,12 | 0,11 | 0,13 | 0,10 | 0,11 | 0,14 | 0,11 | 0,13 | 0,20 | 0,15 | 0,19 | 0,22 | 0,16 | 0,17 |
| 2 | 0,59 | 0,59 | 0,63 | 0,63 | 0,55 | 0,57 | 0,74 | 0,73 | 0,80 | 0,74 | 0,89 | 0,84 | 0,85 | 0,91 | 0,90 | 0,83 |
| 3 | 1,40 | 1,49 | 1,56 | 1,60 | 1,63 | 1,61 | 1,94 | 1,92 | 2,06 | 2,07 | 2,23 | 2,25 | 2,31 | 2,41 | 2,50 | 2,56 |
| 4 | 2,38 | 2,57 | 2,68 | 2,84 | 3,09 | 3,07 | 3,44 | 3,47 | 3,81 | 3,91 | 3,99 | 3,93 | 4,17 | 4,56 | 4,60 | 4,70 |
| 5 | 3,57 | 3,68 | 3,98 | 4,34 | 4,64 | 4,46 | 4,90 | 5,05 | 5,58 | 5,60 | 5,79 | 5,77 | 6,23 | 6,71 | 6,64 | 7,01 |
| 6 | 4,56 | 4,81 | 5,21 | 5,68 | 6,00 | 5,98 | 6,40 | 6,71 | 7,13 | 7,40 | 7,40 | 7,67 | 8,33 | 8,61 | 8,71 | 9,16 |
| 7 | 5,64 | 5,94 | 6,38 | 7,02 | 7,37 | 7,24 | 7,90 | 8,12 | 8,77 | 9,04 | 9,15 | 9,36 | 10,09 | 10,30 | 10,63 | 11,31 |
| 8 | 6,77 | 7,05 | 7,49 | 8,41 | 8,65 | 8,49 | 9,18 | 9,55 | 10,17 | 10,68 | 10,66 | 10,94 | 11,60 | 11,98 | 12,49 | 13,44 |
| 9 | 7,82 | 8,16 | 8,76 | 9,64 | 9,72 | 9,71 | 10,48 | 10,77 | 11,64 | 12,07 | 12,02 | 12,34 | 13,20 | 13,76 | 14,25 | 15,56 |
| 10 | 8,84 | 9,15 | 9,71 | 10,71 | 10,79 | 10,87 | 11,58 | 11,95 | 13,00 | 13,46 | 13,47 | 13,78 | 14,84 | 15,44 | 16,15 | 17,38 |
| 11 | 9,84 | 10,16 | 10,68 | 11,72 | 11,89 | 12,07 | 12,74 | 13,15 | 14,32 | 14,60 | 14,75 | 15,08 | 16,31 | 17,14 | 17,77 | 19,10 |
| 12 | 10,75 | 11,10 | 11,70 | 12,80 | 12,98 | 13,12 | 13,91 | 14,30 | 15,47 | 15,73 | 16,09 | 16,46 | 17,83 | 18,87 | 19,57 | 20,85 |
| 13 | 11,71 | 12,05 | 12,63 | 13,75 | 13,97 | 14,12 | 15,00 | 15,32 | 16,65 | 16,93 | 17,39 | 17,90 | 19,39 | 20,40 | 21,23 | 22,54 |
| 14 | 12,58 | 12,95 | 13,62 | 14,69 | 14,96 | 15,14 | 15,97 | 16,39 | 17,80 | 18,17 | 18,71 | 19,32 | 20,92 | 22,03 | 22,76 | 23,89 |
| 15 | 13,52 | 13,90 | 14,55 | 15,69 | 16,06 | 16,07 | 16,99 | 17,43 | 18,95 | 19,53 | 19,86 | 20,65 | 22,40 | 23,40 | 24,09 | 25,21 |
| 16 | 14,35 | 14,81 | 15,44 | 16,72 | 16,96 | 17,00 | 17,93 | 18,51 | 20,17 | 20,78 | 21,25 | 21,93 | 23,73 | 24,71 | 25,40 | 26,52 |
| 17 | 15,22 | 15,70 | 16,35 | 17,61 | 17,89 | 17,88 | 18,91 | 19,64 | 21,34 | 21,99 | 22,37 | 23,25 | 24,81 | 25,79 | 26,48 | 27,60 |
| 18 | 16,26 | 16,70 | 17,31 | 18,53 | 18,84 | 18,83 | 20,03 | 20,78 | 22,57 | 23,20 | 23,59 | 24,40 | 25,97 | 26,94 | 27,63 | 28,76 |
| 19 | 17,40 | 17,57 | 18,17 | 19,35 | 19,80 | 19,87 | 21,13 | 21,91 | 23,87 | 24,48 | 24,70 | 25,52 | 27,09 | 28,06 | 28,75 | 29,88 |
| 20 | 18,11 | 18,42 | 19,06 | 20,31 | 20,88 | 20,94 | 22,26 | 23,00 | 25,15 | 25,59 | 25,82 | 26,63 | 28,20 | 29,17 | 29,86 | 30,99 |
| 21 | 18,99 | 19,26 | 19,98 | 21,26 | 21,85 | 21,93 | 23,41 | 24,23 | 26,28 | 26,73 | 26,95 | 27,76 | 29,33 | 30,31 | 31,00 | 32,12 |
| 22 | 19,74 | 20,05 | 20,87 | 22,22 | 22,77 | 23,00 | 24,36 | 25,33 | 27,39 | 27,83 | 28,05 | 28,87 | 30,44 | 31,41 | 32,10 | 33,23 |
| 23 | 20,65 | 20,86 | 21,74 | 23,07 | 23,68 | 24,06 | 25,26 | 26,24 | 28,29 | 28,74 | 28,96 | 29,77 | 31,34 | 32,32 | 33,01 | 34,13 |
| 24 | 21,47 | 21,67 | 22,51 | 23,95 | 24,68 | 24,95 | 26,16 | 27,13 | 29,19 | 29,63 | 29,85 | 30,67 | 32,24 | 33,21 | 33,90 | 35,03 |
| 25 | 22,24 | 22,42 | 23,38 | 24,79 | 25,46 | 25,74 | 26,94 | 27,92 | 29,98 | 30,42 | 30,64 | 31,45 | 33,02 | 34,00 | 34,69 | 35,81 |
| 26 | 22,88 | 23,15 | 24,08 | 25,56 | 26,23 | 26,51 | 27,71 | 28,69 | 30,74 | 31,19 | 31,41 | 32,22 | 33,79 | 34,77 | 35,46 | 36,58 |
| 27 | 23,58 | 23,79 | 24,69 | 26,17 | 26,84 | 27,12 | 28,32 | 29,30 | 31,35 | 31,80 | 32,02 | 32,83 | 34,40 | 35,38 | 36,06 | 37,19 |
| 28 | 24,13 | 24,31 | 25,21 | 26,68 | 27,36 | 27,63 | 28,83 | 29,81 | 31,87 | 32,31 | 32,53 | 33,35 | 34,92 | 35,89 | 36,58 | 37,71 |
| 29 | 24,67 | 24,85 | 25,75 | 27,22 | 27,90 | 28,17 | 29,38 | 30,35 | 32,41 | 32,85 | 33,08 | 33,89 | 35,46 | 36,43 | 37,12 | 38,25 |
| 30 | 25,13 | 25,31 | 26,21 | 27,68 | 28,36 | 28,63 | 29,84 | 30,81 | 32,87 | 33,31 | 33,53 | 34,35 | 35,92 | 36,89 | 37,58 | 38,71 |
| 31 | 25,46 | 25,64 | 26,54 | 28,02 | 28,69 | 28,96 | 30,17 | 31,14 | 33,20 | 33,64 | 33,87 | 34,68 | 36,25 | 37,22 | 37,91 | 39,04 |
| 32 | 25,70 | 25,88 | 26,78 | 28,26 | 28,93 | 29,21 | 30,41 | 31,39 | 33,45 | 33,89 | 34,11 | 34,92 | 36,49 | 37,47 | 38,16 | 39,28 |
| 33 | 25,90 | 26,08 | 26,98 | 28,45 | 29,12 | 29,40 | 30,60 | 31,58 | 33,64 | 34,08 | 34,30 | 35,12 | 36,68 | 37,66 | 38,35 | 39,47 |
| 34 | 26,03 | 26,21 | 27,11 | 28,59 | 29,26 | 29,54 | 30,74 | 31,72 | 33,77 | 34,22 | 34,44 | 35,25 | 36,82 | 37,80 | 38,48 | 39,61 |
| 35 | 26,19 | 26,37 | 27,27 | 28,75 | 29,42 | 29,70 | 30,90 | 31,88 | 33,93 | 34,38 | 34,60 | 35,41 | 36,98 | 37,96 | 38,65 | 39,77 |
| 36 | 26,32 | 26,50 | 27,40 | 28,87 | 29,55 | 29,82 | 31,03 | 32,00 | 34,06 | 34,50 | 34,72 | 35,54 | 37,11 | 38,08 | 38,77 | 39,90 |
| 37 | 26,40 | 26,58 | 27,48 | 28,96 | 29,63 | 29,91 | 31,11 | 32,09 | 34,14 | 34,58 | 34,81 | 35,62 | 37,19 | 38,16 | 38,85 | 39,98 |
| 38 | 26,49 | 26,67 | 27,57 | 29,04 | 29,72 | 29,99 | 31,19 | 32,17 | 34,23 | 34,67 | 34,89 | 35,71 | 37,28 | 38,25 | 38,94 | 40,07 |
| 39 | 26,57 | 26,75 | 27,65 | 29,13 | 29,80 | 30,08 | 31,28 | 32,26 | 34,31 | 34,75 | 34,98 | 35,79 | 37,36 | 38,33 | 39,02 | 40,15 |
| 40 | 26,62 | 26,80 | 27,70 | 29,18 | 29,85 | 30,12 | 31,33 | 32,30 | 34,36 | 34,80 | 35,03 | 35,84 | 37,41 | 38,38 | 39,07 | 40,20 |
| 41 | 26,68 | 26,86 | 27,76 | 29,24 | 29,91 | 30,18 | 31,39 | 32,36 | 34,42 | 34,86 | 35,09 | 35,90 | 37,47 | 38,44 | 39,13 | 40,26 |
| 42 | 26,70 | 26,88 | 27,78 | 29,26 | 29,93 | 30,21 | 31,41 | 32,39 | 34,44 | 34,88 | 35,11 | 35,92 | 37,49 | 38,47 | 39,15 | 40,28 |
| 43 | 26,73 | 26,91 | 27,81 | 29,28 | 29,96 | 30,23 | 31,43 | 32,41 | 34,47 | 34,91 | 35,13 | 35,95 | 37,52 | 38,49 | 39,18 | 40,31 |
| 44 | 26,75 | 26,93 | 27,83 | 29,31 | 29,98 | 30,25 | 31,46 | 32,43 | 34,49 | 34,93 | 35,16 | 35,97 | 37,54 | 38,51 | 39,20 | 40,33 |
| 45 | 26,78 | 26,96 | 27,86 | 29,34 | 30,01 | 30,29 | 31,49 | 32,47 | 34,52 | 34,97 | 35,19 | 36,00 | 37,57 | 38,55 | 39,23 | 40,36 |
| 46 | 26,79 | 26,97 | 27,87 | 29,34 | 30,01 | 30,29 | 31,49 | 32,47 | 34,53 | 34,97 | 35,19 | 36,01 | 37,57 | 38,55 | 39,24 | 40,37 |
| 47 | 26,81 | 26,99 | 27,89 | 29,36 | 30,04 | 30,31 | 31,51 | 32,49 | 34,55 | 34,99 | 35,21 | 36,03 | 37,59 | 38,57 | 39,26 | 40,39 |
| 48 | 26,81 | 26,99 | 27,89 | 29,37 | 30,04 | 30,32 | 31,52 | 32,50 | 34,55 | 35,00 | 35,22 | 36,03 | 37,60 | 38,58 | 39,27 | 40,39 |
| 49 | 26,83 | 27,01 | 27,91 | 29,38 | 30,06 | 30,33 | 31,53 | 32,51 | 34,57 | 35,01 | 35,23 | 36,05 | 37,61 | 38,59 | 39,28 | 40,41 |
| 50 | 26,83 | 27,01 | 27,91 | 29,39 | 30,06 | 30,34 | 31,54 | 32,52 | 34,57 | 35,01 | 35,24 | 36,05 | 37,62 | 38,59 | 39,28 | 40,41 |
| 51 | 26,84 | 27,02 | 27,92 | 29,39 | 30,06 | 30,34 | 31,54 | 32,52 | 34,58 | 35,02 | 35,24 | 36,06 | 37,62 | 38,60 | 39,29 | 40,41 |
| 52 | 26,84 | 27,02 | 27,92 | 29,39 | 30,06 | 30,34 | 31,54 | 32,52 | 34,58 | 35,02 | 35,24 | 36,06 | 37,62 | 38,60 | 39,29 | 40,41 |
| 53 | 26,84 | 27,02 | 27,92 | 29,40 | 30,07 | 30,35 | 31,55 | 32,53 | 34,58 | 35,03 | 35,25 | 36,06 | 37,63 | 38,61 | 39,30 | 40,42 |
| 54 | 26,85 | 27,03 | 27,93 | 29,40 | 30,08 | 30,35 | 31,55 | 32,53 | 34,59 | 35,03 | 35,25 | 36,07 | 37,64 | 38,61 | 39,30 | 40,43 |
| 55 | 26,85 | 27,03 | 27,93 | 29,40 | 30,08 | 30,35 | 31,55 | 32,53 | 34,59 | 35,03 | 35,25 | 36,07 | 37,64 | 38,61 | 39,30 | 40,43 |
| 56 | 26,85 | 27,03 | 27,93 | 29,41 | 30,08 | 30,36 | 31,56 | 32,54 | 34,59 | 35,03 | 35,26 | 36,07 | 37,64 | 38,61 | 39,30 | 40,43 |
| 57 | 26,85 | 27,03 | 27,93 | | | | | | | | | | | | | |

9. Kumulert andel av ekteskap som ender i skilsmisse for ekteskapskortene 1886-1995. Prosent¹

(forts.)

| Varighet | 1982 | 1983 | 1984 | 1985 | 1986 | 1987 | 1988 | 1989 | 1990 | 1991 | 1992 | 1993 | 1994 | 1995 |
|----------|-------|-------|-------|-------|-------|-------|-------|-------|-------|-------|-------|-------|-------|-------|
| 0 | 0,05 | 0,05 | 0,06 | 0,04 | 0,01 | 0,03 | 0,04 | 0,07 | 0,09 | 0,11 | 0,09 | 0,11 | 0,18 | 0,04 |
| 1 | 0,18 | 0,17 | 0,28 | 0,25 | 0,14 | 0,22 | 0,24 | 0,29 | 0,32 | 0,31 | 0,26 | 0,28 | 0,59 | 0,45 |
| 2 | 0,95 | 0,89 | 1,16 | 1,29 | 0,94 | 1,18 | 1,48 | 1,37 | 1,30 | 1,33 | 1,49 | 2,00 | 2,31 | 2,17 |
| 3 | 2,50 | 2,72 | 3,56 | 3,30 | 3,06 | 3,48 | 3,76 | 3,43 | 3,58 | 3,58 | 4,15 | 4,66 | 4,96 | 4,82 |
| 4 | 4,79 | 5,21 | 6,36 | 6,04 | 5,83 | 6,45 | 6,58 | 6,66 | 6,25 | 6,18 | 6,75 | 7,26 | 7,56 | 7,42 |
| 5 | 7,25 | 7,80 | 9,37 | 9,21 | 8,77 | 9,32 | 9,75 | 9,89 | 9,15 | 9,08 | 9,65 | 10,16 | 10,46 | 10,32 |
| 6 | 9,76 | 10,46 | 12,53 | 12,02 | 11,28 | 12,15 | 12,68 | 12,94 | 12,20 | 12,13 | 12,70 | 13,21 | 13,51 | 13,37 |
| 7 | 12,07 | 13,01 | 15,38 | 14,66 | 13,80 | 14,85 | 15,32 | 15,58 | 14,84 | 14,77 | 15,34 | 15,85 | 16,15 | 16,01 |
| 8 | 14,46 | 15,47 | 17,91 | 17,32 | 16,27 | 17,21 | 17,68 | 17,93 | 17,20 | 17,12 | 17,70 | 18,20 | 18,51 | 18,37 |
| 9 | 16,59 | 17,68 | 20,36 | 19,50 | 18,59 | 19,53 | 20,00 | 20,25 | 19,52 | 19,45 | 20,02 | 20,53 | 20,83 | 20,69 |
| 10 | 18,58 | 19,91 | 22,55 | 21,61 | 20,70 | 21,64 | 22,11 | 22,37 | 21,63 | 21,56 | 22,13 | 22,64 | 22,94 | 22,80 |
| 11 | 20,45 | 22,00 | 24,33 | 23,39 | 22,48 | 23,42 | 23,90 | 24,15 | 23,41 | 23,34 | 23,91 | 24,42 | 24,72 | 24,59 |
| 12 | 22,35 | 23,57 | 25,91 | 24,97 | 24,06 | 25,00 | 25,47 | 25,73 | 24,99 | 24,92 | 25,49 | 26,00 | 26,30 | 26,16 |
| 13 | 23,93 | 25,15 | 27,49 | 26,55 | 25,64 | 26,58 | 27,05 | 27,31 | 26,57 | 26,50 | 27,07 | 27,58 | 27,88 | 27,74 |
| 14 | 25,28 | 26,51 | 28,85 | 27,90 | 26,99 | 27,93 | 28,41 | 28,66 | 27,92 | 27,85 | 28,42 | 28,93 | 29,24 | 29,10 |
| 15 | 26,60 | 27,83 | 30,17 | 29,22 | 28,32 | 29,26 | 29,73 | 29,98 | 29,25 | 29,17 | 29,75 | 30,25 | 30,56 | 30,42 |
| 16 | 27,91 | 29,14 | 31,48 | 30,53 | 29,63 | 30,57 | 31,04 | 31,29 | 30,56 | 30,48 | 31,06 | 31,56 | 31,87 | 31,73 |
| 17 | 28,99 | 30,22 | 32,56 | 31,62 | 30,71 | 31,65 | 32,12 | 32,37 | 31,64 | 31,57 | 32,14 | 32,64 | 32,95 | 32,81 |
| 18 | 30,15 | 31,38 | 33,71 | 32,77 | 31,86 | 32,80 | 33,27 | 33,53 | 32,79 | 32,72 | 33,29 | 33,80 | 34,10 | 33,96 |
| 19 | 31,27 | 32,50 | 34,83 | 33,89 | 32,98 | 33,92 | 34,39 | 34,65 | 33,91 | 33,84 | 34,41 | 34,92 | 35,22 | 35,08 |
| 20 | 32,38 | 33,61 | 35,94 | 35,00 | 34,09 | 35,03 | 35,51 | 35,76 | 35,02 | 34,95 | 35,52 | 36,03 | 36,33 | 36,20 |
| 21 | 33,51 | 34,74 | 37,08 | 36,13 | 35,22 | 36,16 | 36,64 | 36,89 | 36,15 | 36,08 | 36,65 | 37,16 | 37,47 | 37,33 |
| 22 | 34,62 | 35,85 | 38,18 | 37,24 | 36,33 | 37,27 | 37,74 | 38,00 | 37,26 | 37,19 | 37,76 | 38,27 | 38,57 | 38,43 |
| 23 | 35,52 | 36,75 | 39,09 | 38,14 | 37,24 | 38,17 | 38,65 | 38,90 | 38,16 | 38,09 | 38,66 | 39,17 | 39,48 | 39,34 |
| 24 | 36,42 | 37,65 | 39,98 | 39,04 | 38,13 | 39,07 | 39,54 | 39,80 | 39,06 | 38,99 | 39,56 | 40,07 | 40,37 | 40,23 |
| 25 | 37,20 | 38,43 | 40,77 | 39,82 | 38,92 | 39,86 | 40,33 | 40,58 | 39,85 | 39,77 | 40,35 | 40,85 | 41,16 | 41,02 |
| 26 | 37,97 | 39,20 | 41,54 | 40,59 | 39,69 | 40,63 | 41,10 | 41,35 | 40,62 | 40,54 | 41,11 | 41,62 | 41,93 | 41,79 |
| 27 | 38,58 | 39,81 | 42,15 | 41,20 | 40,29 | 41,23 | 41,71 | 41,96 | 41,22 | 41,15 | 41,72 | 42,23 | 42,54 | 42,40 |
| 28 | 39,10 | 40,33 | 42,66 | 41,72 | 40,81 | 41,75 | 42,22 | 42,48 | 41,74 | 41,67 | 42,24 | 42,75 | 43,05 | 42,91 |
| 29 | 39,64 | 40,87 | 43,20 | 42,26 | 41,35 | 42,29 | 42,77 | 43,02 | 42,28 | 42,21 | 42,78 | 43,29 | 43,59 | 43,45 |
| 30 | 40,10 | 41,33 | 43,66 | 42,72 | 41,81 | 42,75 | 43,22 | 43,48 | 42,74 | 42,67 | 43,24 | 43,75 | 44,05 | 43,91 |
| 31 | 40,43 | 41,66 | 43,99 | 43,05 | 42,14 | 43,08 | 43,56 | 43,81 | 43,07 | 43,00 | 43,57 | 44,08 | 44,38 | 44,25 |
| 32 | 40,67 | 41,90 | 44,24 | 43,29 | 42,39 | 43,33 | 43,80 | 44,05 | 43,32 | 43,24 | 43,82 | 44,32 | 44,63 | 44,49 |
| 33 | 40,86 | 42,09 | 44,43 | 43,49 | 42,58 | 43,52 | 43,99 | 44,24 | 43,51 | 43,44 | 44,01 | 44,52 | 44,82 | 44,68 |
| 34 | 41,00 | 42,23 | 44,57 | 43,62 | 42,71 | 43,65 | 44,13 | 44,38 | 43,64 | 43,57 | 44,14 | 44,65 | 44,96 | 44,82 |
| 35 | 41,16 | 42,39 | 44,73 | 43,78 | 42,87 | 43,81 | 44,29 | 44,54 | 43,80 | 43,73 | 44,30 | 44,81 | 45,12 | 44,98 |
| 36 | 41,29 | 42,52 | 44,85 | 43,91 | 43,00 | 43,94 | 44,41 | 44,67 | 43,93 | 43,86 | 44,43 | 44,94 | 45,24 | 45,10 |
| 37 | 41,37 | 42,60 | 44,94 | 43,99 | 43,08 | 44,02 | 44,50 | 44,75 | 44,01 | 43,94 | 44,51 | 45,02 | 45,33 | 45,19 |
| 38 | 41,46 | 42,69 | 45,02 | 44,08 | 43,17 | 44,11 | 44,58 | 44,84 | 44,10 | 44,03 | 44,60 | 45,11 | 45,41 | 45,27 |
| 39 | 41,54 | 42,77 | 45,10 | 44,16 | 43,25 | 44,19 | 44,67 | 44,92 | 44,18 | 44,11 | 44,68 | 45,19 | 45,49 | 45,36 |
| 40 | 41,59 | 42,82 | 45,15 | 44,21 | 43,30 | 44,24 | 44,72 | 44,97 | 44,23 | 44,16 | 44,73 | 45,24 | 45,54 | 45,41 |
| 41 | 41,65 | 42,88 | 45,21 | 44,27 | 43,36 | 44,30 | 44,78 | 45,03 | 44,29 | 44,22 | 44,79 | 45,30 | 45,60 | 45,47 |
| 42 | 41,67 | 42,90 | 45,24 | 44,29 | 43,38 | 44,32 | 44,80 | 45,05 | 44,31 | 44,24 | 44,81 | 45,32 | 45,63 | 45,49 |
| 43 | 41,70 | 42,93 | 45,26 | 44,32 | 43,41 | 44,35 | 44,82 | 45,08 | 44,34 | 44,27 | 44,84 | 45,35 | 45,65 | 45,51 |
| 44 | 41,72 | 42,95 | 45,28 | 44,34 | 43,43 | 44,37 | 44,85 | 45,10 | 44,36 | 44,29 | 44,86 | 45,37 | 45,67 | 45,54 |
| 45 | 41,75 | 42,98 | 45,32 | 44,37 | 43,46 | 44,40 | 44,88 | 45,13 | 44,39 | 44,32 | 44,89 | 45,40 | 45,71 | 45,57 |
| 46 | 41,76 | 42,98 | 45,32 | 44,38 | 43,47 | 44,41 | 44,88 | 45,13 | 44,40 | 44,33 | 44,90 | 45,41 | 45,71 | 45,57 |
| 47 | 41,78 | 43,00 | 45,34 | 44,40 | 43,49 | 44,43 | 44,90 | 45,16 | 44,42 | 44,35 | 44,92 | 45,43 | 45,73 | 45,59 |
| 48 | 41,78 | 43,01 | 45,35 | 44,40 | 43,49 | 44,43 | 44,91 | 45,16 | 44,42 | 44,35 | 44,92 | 45,43 | 45,74 | 45,60 |
| 49 | 41,80 | 43,03 | 45,36 | 44,42 | 43,51 | 44,45 | 44,92 | 45,18 | 44,44 | 44,37 | 44,94 | 45,45 | 45,75 | 45,61 |
| 50 | 41,80 | 43,03 | 45,36 | 44,42 | 43,51 | 44,45 | 44,93 | 45,18 | 44,44 | 44,37 | 44,94 | 45,45 | 45,75 | 45,62 |
| 51 | 41,80 | 43,03 | 45,37 | 44,43 | 43,52 | 44,46 | 44,93 | 45,18 | 44,45 | 44,38 | 44,95 | 45,45 | 45,76 | 45,62 |
| 52 | 41,80 | 43,03 | 45,37 | 44,43 | 43,52 | 44,46 | 44,93 | 45,18 | 44,45 | 44,38 | 44,95 | 45,45 | 45,76 | 45,62 |
| 53 | 41,81 | 43,04 | 45,38 | 44,43 | 43,52 | 44,46 | 44,94 | 45,19 | 44,45 | 44,38 | 44,95 | 45,46 | 45,77 | 45,63 |
| 54 | 41,82 | 43,05 | 45,38 | 44,44 | 43,53 | 44,47 | 44,94 | 45,20 | 44,46 | 44,39 | 44,96 | 45,47 | 45,77 | 45,63 |
| 55 | 41,82 | 43,05 | 45,38 | 44,44 | 43,53 | 44,47 | 44,94 | 45,20 | 44,46 | 44,39 | 44,96 | 45,47 | 45,77 | 45,63 |
| 56 | 41,82 | 43,05 | 45,38 | 44,44 | 43,53 | 44,47 | 44,95 | 45,20 | 44,46 | 44,39 | 44,96 | 45,47 | 45,77 | 45,64 |
| 57 | 41,82 | 43,05 | 45,38 | 44,44 | 43,53 | 44,47 | 44,95 | 45,20 | 44,46 | 44,39 | 44,96 | 45,47 | 45,77 | 45,64 |
| 58 | 41,82 | 43,05 | 45,39 | 44,44 | 43,54 | 44,48 | 44,95 | 45,20 | 44,47 | 44,39 | 44,97 | 45,47 | 45,78 | 45,64 |
| 59 | 41,82 | 43,05 | 45,39 | 44,44 | 43,54 | 44,48 | 44,95 | 45,20 | 44,47 | 44,39 | 44,97 | 45,47 | 45,78 | 45,64 |
| 60 | 41,82 | 43,05 | 45,39 | 44,44 | 43,54 | 44,48 | 44,95 | 45,20 | 44,47 | 44,39 | 44,97 | 45,47 | 45,78 | 45,64 |
| 61 | 41,83 | 43,06 | 45,39 | 44,45 | 43,54 | 44,48 | 44,96 | 45,21 | 44,47 | 44,40 | 44,97 | 45,48 | 45,78 | 45,65 |

¹ Kursiverte og uthevede tall er ekstrapolert med skilsmissemønsteret i 1995.

10. Antall bestående ekteskap, etter varighet for ekteskapskohortene 1886-1995¹

| Varighet | 1886 | 1887 | 1888 | 1889 | 1890 | 1891 | 1892 | 1893 | 1894 | 1895 | 1896 |
|--------------|--------|--------|--------|--------|--------|--------|--------|--------|--------|--------|--------|
| Bestand | 12 819 | 12 491 | 12 154 | 12 416 | 12 922 | 13 179 | 12 742 | 12 974 | 12 966 | 13 339 | 13 962 |
| 0 | 12 819 | 12 491 | 12 154 | 12 416 | 12 922 | 13 179 | 12 742 | 12 974 | 12 966 | 13 339 | 13 962 |
| 1 | 12 819 | 12 491 | 12 154 | 12 416 | 12 922 | 13 179 | 12 742 | 12 974 | 12 966 | 13 339 | 13 962 |
| 2 | 12 819 | 12 491 | 12 154 | 12 416 | 12 922 | 13 179 | 12 742 | 12 974 | 12 966 | 13 339 | 13 962 |
| 3 | 12 818 | 12 490 | 12 153 | 12 414 | 12 920 | 13 177 | 12 739 | 12 972 | 12 964 | 13 336 | 13 959 |
| 4 | 12 817 | 12 488 | 12 151 | 12 411 | 12 917 | 13 174 | 12 736 | 12 969 | 12 960 | 13 333 | 13 956 |
| 5 | 12 815 | 12 486 | 12 148 | 12 408 | 12 914 | 13 171 | 12 733 | 12 965 | 12 957 | 13 330 | 13 953 |
| 6 | 12 811 | 12 478 | 12 141 | 12 399 | 12 906 | 13 164 | 12 724 | 12 956 | 12 949 | 13 319 | 13 942 |
| 7 | 12 804 | 12 471 | 12 134 | 12 392 | 12 900 | 13 155 | 12 715 | 12 948 | 12 939 | 13 309 | 13 929 |
| 8 | 12 798 | 12 465 | 12 129 | 12 387 | 12 893 | 13 149 | 12 708 | 12 939 | 12 930 | 13 298 | 13 919 |
| 9 | 12 792 | 12 460 | 12 124 | 12 380 | 12 887 | 13 144 | 12 700 | 12 931 | 12 920 | 13 288 | 13 908 |
| 10 | 12 788 | 12 456 | 12 118 | 12 375 | 12 883 | 13 138 | 12 694 | 12 922 | 12 912 | 13 279 | 13 899 |
| 11 | 12 782 | 12 447 | 12 110 | 12 368 | 12 874 | 13 129 | 12 683 | 12 911 | 12 901 | 13 269 | 13 885 |
| 12 | 12 774 | 12 439 | 12 103 | 12 360 | 12 866 | 13 119 | 12 673 | 12 901 | 12 892 | 13 256 | 13 873 |
| 13 | 12 768 | 12 434 | 12 096 | 12 353 | 12 857 | 13 110 | 12 664 | 12 893 | 12 880 | 13 245 | 13 859 |
| 14 | 12 763 | 12 427 | 12 088 | 12 344 | 12 848 | 13 101 | 12 656 | 12 881 | 12 869 | 13 231 | 13 843 |
| 15 | 12 757 | 12 421 | 12 079 | 12 336 | 12 840 | 13 093 | 12 645 | 12 871 | 12 856 | 13 216 | 13 828 |
| 16 | 12 752 | 12 414 | 12 072 | 12 328 | 12 833 | 13 082 | 12 635 | 12 859 | 12 842 | 13 202 | 13 811 |
| 17 | 12 746 | 12 408 | 12 065 | 12 322 | 12 824 | 13 073 | 12 624 | 12 847 | 12 830 | 13 187 | 13 796 |
| 18 | 12 740 | 12 401 | 12 059 | 12 313 | 12 816 | 13 063 | 12 612 | 12 835 | 12 816 | 13 173 | 13 784 |
| 19 | 12 734 | 12 395 | 12 051 | 12 305 | 12 807 | 13 052 | 12 601 | 12 822 | 12 803 | 13 162 | 13 769 |
| 20 | 12 728 | 12 387 | 12 043 | 12 296 | 12 796 | 13 041 | 12 588 | 12 809 | 12 792 | 13 147 | 13 756 |
| 21 | 12 720 | 12 380 | 12 034 | 12 286 | 12 786 | 13 029 | 12 576 | 12 799 | 12 778 | 13 134 | 13 742 |
| 22 | 12 714 | 12 372 | 12 025 | 12 277 | 12 775 | 13 018 | 12 567 | 12 787 | 12 767 | 13 122 | 13 728 |
| 23 | 12 707 | 12 364 | 12 017 | 12 267 | 12 765 | 13 009 | 12 556 | 12 777 | 12 756 | 13 110 | 13 719 |
| 24 | 12 699 | 12 356 | 12 008 | 12 258 | 12 757 | 12 999 | 12 547 | 12 767 | 12 745 | 13 102 | 13 706 |
| 25 | 12 692 | 12 347 | 11 999 | 12 250 | 12 747 | 12 990 | 12 537 | 12 756 | 12 737 | 13 089 | 13 694 |
| 26 | 12 686 | 12 340 | 11 993 | 12 243 | 12 740 | 12 983 | 12 529 | 12 748 | 12 730 | 13 080 | 13 686 |
| 27 | 12 680 | 12 335 | 11 987 | 12 237 | 12 734 | 12 976 | 12 522 | 12 742 | 12 722 | 13 073 | 13 680 |
| 28 | 12 676 | 12 330 | 11 983 | 12 232 | 12 729 | 12 971 | 12 517 | 12 736 | 12 717 | 13 068 | 13 675 |
| 29 | 12 671 | 12 325 | 11 978 | 12 226 | 12 723 | 12 966 | 12 510 | 12 731 | 12 712 | 13 063 | 13 671 |
| 30 | 12 667 | 12 321 | 11 973 | 12 221 | 12 719 | 12 961 | 12 506 | 12 727 | 12 708 | 13 059 | 13 665 |
| 31 | 12 664 | 12 317 | 11 969 | 12 218 | 12 715 | 12 957 | 12 503 | 12 724 | 12 705 | 13 054 | 13 661 |
| 32 | 12 661 | 12 314 | 11 966 | 12 214 | 12 712 | 12 954 | 12 500 | 12 722 | 12 701 | 13 050 | 13 656 |
| 33 | 12 659 | 12 312 | 11 963 | 12 212 | 12 710 | 12 952 | 12 498 | 12 719 | 12 698 | 13 046 | 13 652 |
| 34 | 12 658 | 12 310 | 11 961 | 12 211 | 12 709 | 12 951 | 12 496 | 12 717 | 12 695 | 13 043 | 13 650 |
| 35 | 12 656 | 12 308 | 11 960 | 12 209 | 12 708 | 12 949 | 12 494 | 12 714 | 12 692 | 13 040 | 13 646 |
| 36 | 12 654 | 12 306 | 11 958 | 12 207 | 12 706 | 12 947 | 12 491 | 12 711 | 12 690 | 13 037 | 13 645 |
| 37 | 12 653 | 12 305 | 11 957 | 12 206 | 12 705 | 12 945 | 12 489 | 12 710 | 12 688 | 13 036 | 13 642 |
| 38 | 12 652 | 12 304 | 11 955 | 12 204 | 12 703 | 12 943 | 12 488 | 12 708 | 12 687 | 13 033 | 13 639 |
| 39 | 12 651 | 12 303 | 11 954 | 12 203 | 12 701 | 12 942 | 12 487 | 12 708 | 12 685 | 13 031 | 13 638 |
| 40 | 12 650 | 12 302 | 11 953 | 12 202 | 12 700 | 12 941 | 12 487 | 12 706 | 12 684 | 13 030 | 13 635 |
| 41 | 12 649 | 12 301 | 11 952 | 12 202 | 12 699 | 12 940 | 12 485 | 12 705 | 12 683 | 13 029 | 13 634 |
| 42 | 12 648 | 12 301 | 11 952 | 12 201 | 12 699 | 12 939 | 12 485 | 12 705 | 12 683 | 13 028 | 13 633 |
| 43 | 12 648 | 12 301 | 11 951 | 12 200 | 12 698 | 12 939 | 12 485 | 12 704 | 12 682 | 13 027 | 13 632 |
| 44 | 12 648 | 12 300 | 11 950 | 12 199 | 12 698 | 12 939 | 12 484 | 12 703 | 12 681 | 13 026 | 13 631 |
| 45 | 12 647 | 12 299 | 11 949 | 12 199 | 12 698 | 12 938 | 12 483 | 12 702 | 12 680 | 13 025 | 13 630 |
| 46 | 12 647 | 12 299 | 11 949 | 12 199 | 12 698 | 12 937 | 12 482 | 12 701 | 12 679 | 13 024 | 13 629 |
| 47 | 12 647 | 12 299 | 11 949 | 12 199 | 12 697 | 12 936 | 12 481 | 12 701 | 12 678 | 13 023 | 13 628 |
| 48 | 12 647 | 12 299 | 11 949 | 12 198 | 12 696 | 12 935 | 12 481 | 12 700 | 12 677 | 13 022 | 13 627 |
| 49 | 12 647 | 12 299 | 11 949 | 12 198 | 12 696 | 12 935 | 12 481 | 12 700 | 12 677 | 13 022 | 13 627 |
| 50 | 12 647 | 12 299 | 11 949 | 12 198 | 12 696 | 12 935 | 12 481 | 12 700 | 12 677 | 13 022 | 13 627 |
| 51 | 12 647 | 12 299 | 11 949 | 12 198 | 12 696 | 12 935 | 12 481 | 12 700 | 12 677 | 13 022 | 13 627 |
| 52 | 12 647 | 12 299 | 11 949 | 12 198 | 12 696 | 12 935 | 12 481 | 12 700 | 12 677 | 13 022 | 13 627 |
| 53 | 12 647 | 12 299 | 11 949 | 12 198 | 12 696 | 12 935 | 12 481 | 12 700 | 12 677 | 13 022 | 13 627 |
| 54 | 12 647 | 12 299 | 11 949 | 12 198 | 12 696 | 12 935 | 12 481 | 12 700 | 12 677 | 13 022 | 13 627 |
| 55 | 12 647 | 12 299 | 11 949 | 12 198 | 12 696 | 12 935 | 12 481 | 12 700 | 12 677 | 13 022 | 13 627 |
| 56 | 12 647 | 12 299 | 11 949 | 12 198 | 12 696 | 12 935 | 12 481 | 12 700 | 12 677 | 13 022 | 13 627 |
| 57 | 12 647 | 12 299 | 11 949 | 12 198 | 12 696 | 12 935 | 12 481 | 12 700 | 12 677 | 13 022 | 13 627 |
| 58 | 12 647 | 12 299 | 11 949 | 12 198 | 12 696 | 12 935 | 12 481 | 12 700 | 12 677 | 13 022 | 13 627 |
| 59 | 12 647 | 12 299 | 11 949 | 12 198 | 12 696 | 12 935 | 12 481 | 12 700 | 12 677 | 13 022 | 13 627 |
| 60 | 12 647 | 12 299 | 11 949 | 12 198 | 12 696 | 12 935 | 12 481 | 12 700 | 12 677 | 13 022 | 13 627 |
| 61 | 12 647 | 12 299 | 11 949 | 12 198 | 12 696 | 12 935 | 12 481 | 12 700 | 12 677 | 13 022 | 13 627 |

¹ Kursiverte og uthevede tall er ekstrapolert med skilsmissemønsteret i 1995. Denne tabellen er den "inverse" av tabell 3.

10. Antall bestående ekteskap, etter varighet for ekteskapskohortene 1886-1995¹

(forts.)

| Varighet | 1897 | 1898 | 1899 | 1900 | 1901 | 1902 | 1903 | 1904 | 1905 | 1906 | 1907 |
|--------------|--------|--------|--------|--------|--------|--------|--------|--------|--------|--------|--------|
| Bestand | 14 220 | 15 039 | 15 530 | 15 222 | 14 760 | 14 385 | 13 566 | 13 481 | 13 269 | 13 590 | 13 953 |
| 0 | 14 220 | 15 039 | 15 530 | 15 222 | 14 760 | 14 385 | 13 566 | 13 481 | 13 269 | 13 590 | 13 953 |
| 1 | 14 220 | 15 039 | 15 530 | 15 222 | 14 760 | 14 385 | 13 566 | 13 479 | 13 267 | 13 588 | 13 951 |
| 2 | 14 220 | 15 039 | 15 529 | 15 221 | 14 758 | 14 383 | 13 559 | 13 472 | 13 258 | 13 579 | 13 940 |
| 3 | 14 218 | 15 037 | 15 527 | 15 218 | 14 755 | 14 371 | 13 548 | 13 456 | 13 244 | 13 561 | 13 920 |
| 4 | 14 215 | 15 034 | 15 523 | 15 214 | 14 741 | 14 358 | 13 529 | 13 438 | 13 222 | 13 536 | 13 895 |
| 5 | 14 212 | 15 030 | 15 519 | 15 200 | 14 728 | 14 340 | 13 512 | 13 417 | 13 198 | 13 512 | 13 866 |
| 6 | 14 199 | 15 016 | 15 504 | 15 186 | 14 707 | 14 320 | 13 488 | 13 389 | 13 170 | 13 481 | 13 832 |
| 7 | 14 187 | 15 002 | 15 491 | 15 167 | 14 689 | 14 299 | 13 464 | 13 365 | 13 142 | 13 451 | 13 807 |
| 8 | 14 175 | 14 991 | 15 475 | 15 153 | 14 671 | 14 279 | 13 444 | 13 341 | 13 117 | 13 430 | 13 779 |
| 9 | 14 165 | 14 976 | 15 461 | 15 136 | 14 652 | 14 260 | 13 421 | 13 318 | 13 097 | 13 404 | 13 755 |
| 10 | 14 152 | 14 964 | 15 447 | 15 119 | 14 636 | 14 240 | 13 401 | 13 301 | 13 074 | 13 383 | 13 732 |
| 11 | 14 139 | 14 948 | 15 428 | 15 100 | 14 613 | 14 217 | 13 381 | 13 275 | 13 050 | 13 357 | 13 704 |
| 12 | 14 124 | 14 931 | 15 411 | 15 080 | 14 592 | 14 199 | 13 358 | 13 254 | 13 027 | 13 331 | 13 681 |
| 13 | 14 108 | 14 915 | 15 392 | 15 061 | 14 576 | 14 178 | 13 338 | 13 233 | 13 003 | 13 310 | 13 660 |
| 14 | 14 092 | 14 896 | 15 373 | 15 045 | 14 554 | 14 158 | 13 316 | 13 209 | 12 981 | 13 288 | 13 638 |
| 15 | 14 074 | 14 878 | 15 358 | 15 025 | 14 536 | 14 138 | 13 294 | 13 189 | 12 961 | 13 267 | 13 617 |
| 16 | 14 057 | 14 864 | 15 339 | 15 008 | 14 517 | 14 117 | 13 272 | 13 167 | 12 942 | 13 248 | 13 598 |
| 17 | 14 044 | 14 847 | 15 324 | 14 991 | 14 498 | 14 097 | 13 253 | 13 151 | 12 925 | 13 231 | 13 581 |
| 18 | 14 028 | 14 832 | 15 308 | 14 973 | 14 479 | 14 079 | 13 237 | 13 135 | 12 909 | 13 215 | 13 566 |
| 19 | 14 014 | 14 817 | 15 292 | 14 956 | 14 462 | 14 064 | 13 222 | 13 120 | 12 894 | 13 201 | 13 552 |
| 20 | 13 999 | 14 801 | 15 275 | 14 939 | 14 448 | 14 049 | 13 208 | 13 105 | 12 880 | 13 187 | 13 539 |
| 21 | 13 984 | 14 790 | 15 258 | 14 923 | 14 433 | 14 034 | 13 193 | 13 090 | 12 867 | 13 177 | 13 525 |
| 22 | 13 974 | 14 774 | 15 244 | 14 909 | 14 420 | 14 020 | 13 180 | 13 078 | 12 858 | 13 164 | 13 515 |
| 23 | 13 960 | 14 761 | 15 232 | 14 897 | 14 407 | 14 008 | 13 169 | 13 070 | 12 846 | 13 155 | 13 503 |
| 24 | 13 948 | 14 750 | 15 221 | 14 886 | 14 396 | 13 998 | 13 162 | 13 059 | 12 838 | 13 144 | 13 496 |
| 25 | 13 937 | 14 739 | 15 210 | 14 875 | 14 386 | 13 991 | 13 152 | 13 051 | 12 827 | 13 137 | 13 484 |
| 26 | 13 930 | 14 732 | 15 204 | 14 865 | 14 376 | 13 978 | 13 138 | 13 039 | 12 815 | 13 125 | 13 474 |
| 27 | 13 924 | 14 727 | 15 195 | 14 857 | 14 364 | 13 966 | 13 128 | 13 028 | 12 805 | 13 116 | 13 462 |
| 28 | 13 920 | 14 720 | 15 189 | 14 848 | 14 355 | 13 958 | 13 120 | 13 020 | 12 798 | 13 107 | 13 456 |
| 29 | 13 913 | 14 713 | 15 180 | 14 838 | 14 347 | 13 949 | 13 112 | 13 013 | 12 788 | 13 101 | 13 446 |
| 30 | 13 908 | 14 705 | 15 172 | 14 831 | 14 340 | 13 942 | 13 106 | 13 005 | 12 783 | 13 093 | 13 437 |
| 31 | 13 902 | 14 698 | 15 166 | 14 823 | 14 334 | 13 936 | 13 098 | 12 999 | 12 773 | 13 086 | 13 428 |
| 32 | 13 896 | 14 693 | 15 159 | 14 818 | 14 329 | 13 930 | 13 093 | 12 990 | 12 767 | 13 079 | 13 418 |
| 33 | 13 892 | 14 688 | 15 155 | 14 814 | 14 324 | 13 926 | 13 087 | 12 985 | 12 761 | 13 072 | 13 414 |
| 34 | 13 889 | 14 685 | 15 152 | 14 811 | 14 321 | 13 922 | 13 084 | 12 981 | 12 756 | 13 069 | 13 411 |
| 35 | 13 886 | 14 682 | 15 149 | 14 808 | 14 316 | 13 919 | 13 080 | 12 976 | 12 753 | 13 065 | 13 407 |
| 36 | 13 881 | 14 678 | 15 146 | 14 800 | 14 312 | 13 914 | 13 074 | 12 973 | 12 749 | 13 061 | 13 403 |
| 37 | 13 879 | 14 676 | 15 142 | 14 798 | 14 309 | 13 911 | 13 072 | 12 971 | 12 747 | 13 059 | 13 400 |
| 38 | 13 877 | 14 670 | 15 139 | 14 795 | 14 305 | 13 909 | 13 069 | 12 968 | 12 744 | 13 056 | 13 397 |
| 39 | 13 873 | 14 668 | 15 137 | 14 792 | 14 304 | 13 907 | 13 067 | 12 966 | 12 742 | 13 054 | 13 395 |
| 40 | 13 872 | 14 666 | 15 135 | 14 791 | 14 303 | 13 905 | 13 066 | 12 964 | 12 741 | 13 052 | 13 393 |
| 41 | 13 870 | 14 664 | 15 134 | 14 790 | 14 301 | 13 904 | 13 064 | 12 962 | 12 739 | 13 050 | 13 391 |
| 42 | 13 869 | 14 663 | 15 133 | 14 789 | 14 300 | 13 903 | 13 063 | 12 961 | 12 738 | 13 049 | 13 390 |
| 43 | 13 868 | 14 662 | 15 132 | 14 788 | 14 299 | 13 902 | 13 062 | 12 960 | 12 737 | 13 048 | 13 388 |
| 44 | 13 867 | 14 661 | 15 131 | 14 787 | 14 298 | 13 901 | 13 061 | 12 959 | 12 736 | 13 046 | 13 387 |
| 45 | 13 866 | 14 660 | 15 130 | 14 786 | 14 297 | 13 900 | 13 060 | 12 958 | 12 734 | 13 045 | 13 386 |
| 46 | 13 865 | 14 659 | 15 129 | 14 785 | 14 296 | 13 899 | 13 059 | 12 957 | 12 733 | 13 044 | 13 385 |
| 47 | 13 864 | 14 658 | 15 128 | 14 784 | 14 295 | 13 898 | 13 058 | 12 956 | 12 732 | 13 043 | 13 384 |
| 48 | 13 863 | 14 657 | 15 127 | 14 783 | 14 294 | 13 897 | 13 057 | 12 955 | 12 731 | 13 042 | 13 383 |
| 49 | 13 863 | 14 657 | 15 127 | 14 783 | 14 294 | 13 897 | 13 057 | 12 955 | 12 731 | 13 042 | 13 383 |
| 50 | 13 863 | 14 657 | 15 127 | 14 783 | 14 294 | 13 897 | 13 057 | 12 955 | 12 731 | 13 042 | 13 383 |
| 51 | 13 863 | 14 657 | 15 127 | 14 783 | 14 294 | 13 897 | 13 057 | 12 955 | 12 731 | 13 042 | 13 383 |
| 52 | 13 863 | 14 657 | 15 127 | 14 783 | 14 294 | 13 897 | 13 057 | 12 955 | 12 731 | 13 042 | 13 383 |
| 53 | 13 863 | 14 657 | 15 127 | 14 783 | 14 294 | 13 897 | 13 057 | 12 955 | 12 731 | 13 042 | 13 383 |
| 54 | 13 863 | 14 657 | 15 127 | 14 783 | 14 294 | 13 897 | 13 057 | 12 955 | 12 731 | 13 042 | 13 383 |
| 55 | 13 863 | 14 657 | 15 127 | 14 783 | 14 294 | 13 897 | 13 057 | 12 955 | 12 731 | 13 042 | 13 383 |
| 56 | 13 863 | 14 657 | 15 127 | 14 783 | 14 294 | 13 897 | 13 057 | 12 955 | 12 731 | 13 042 | 13 383 |
| 57 | 13 863 | 14 657 | 15 127 | 14 783 | 14 294 | 13 897 | 13 057 | 12 955 | 12 731 | 13 042 | 13 383 |
| 58 | 13 863 | 14 657 | 15 127 | 14 783 | 14 294 | 13 897 | 13 057 | 12 955 | 12 731 | 13 042 | 13 383 |
| 59 | 13 863 | 14 657 | 15 127 | 14 783 | 14 294 | 13 897 | 13 057 | 12 955 | 12 731 | 13 042 | 13 383 |
| 60 | 13 863 | 14 657 | 15 127 | 14 783 | 14 294 | 13 897 | 13 057 | 12 955 | 12 731 | 13 042 | 13 383 |
| 61 | 13 863 | 14 657 | 15 127 | 14 783 | 14 294 | 13 897 | 13 057 | 12 955 | 12 731 | 13 042 | 13 383 |

¹ Kursiverte og uthevede tall er ekstrapolert med skilsmissemønsteret i 1995. Denne tabellen er den "inverse" av tabell 3.

10. Antall bestående ekteskap, etter varighet for ekteskapskohortene 1886-1995¹

(forts.)

| Varighet | 1908 | 1909 | 1910 | 1911 | 1912 | 1913 | 1914 | 1915 | 1916 | 1917 | 1918 |
|--------------|--------|--------|--------|--------|--------|--------|--------|--------|--------|--------|--------|
| Bestand | 14 153 | 14 080 | 14 566 | 14 826 | 14 797 | 15 262 | 15 773 | 15 940 | 17 312 | 18 086 | 20 019 |
| 0 | 14 153 | 14 080 | 14 566 | 14 826 | 14 797 | 15 262 | 15 773 | 15 940 | 17 312 | 18 086 | 20 019 |
| 1 | 14 150 | 14 077 | 14 563 | 14 822 | 14 793 | 15 259 | 15 769 | 15 936 | 17 308 | 18 081 | 20 014 |
| 2 | 14 138 | 14 065 | 14 548 | 14 807 | 14 780 | 15 242 | 15 753 | 15 919 | 17 289 | 18 060 | 19 990 |
| 3 | 14 118 | 14 041 | 14 523 | 14 786 | 14 752 | 15 217 | 15 724 | 15 888 | 17 254 | 18 020 | 19 959 |
| 4 | 14 090 | 14 011 | 14 498 | 14 752 | 14 720 | 15 182 | 15 687 | 15 846 | 17 205 | 17 982 | 19 911 |
| 5 | 14 061 | 13 986 | 14 464 | 14 722 | 14 686 | 15 146 | 15 646 | 15 799 | 17 168 | 17 935 | 19 862 |
| 6 | 14 033 | 13 949 | 14 430 | 14 684 | 14 645 | 15 109 | 15 603 | 15 758 | 17 130 | 17 888 | 19 813 |
| 7 | 13 999 | 13 919 | 14 397 | 14 648 | 14 612 | 15 070 | 15 567 | 15 724 | 17 087 | 17 845 | 19 764 |
| 8 | 13 974 | 13 891 | 14 366 | 14 620 | 14 579 | 15 040 | 15 538 | 15 689 | 17 051 | 17 804 | 19 721 |
| 9 | 13 948 | 13 862 | 14 341 | 14 589 | 14 551 | 15 013 | 15 505 | 15 655 | 17 012 | 17 764 | 19 687 |
| 10 | 13 923 | 13 840 | 14 315 | 14 564 | 14 528 | 14 984 | 15 476 | 15 621 | 16 978 | 17 734 | 19 650 |
| 11 | 13 897 | 13 814 | 14 288 | 14 536 | 14 501 | 14 957 | 15 450 | 15 592 | 16 952 | 17 691 | 19 603 |
| 12 | 13 874 | 13 790 | 14 263 | 14 512 | 14 476 | 14 934 | 15 424 | 15 569 | 16 913 | 17 649 | 19 563 |
| 13 | 13 852 | 13 767 | 14 241 | 14 489 | 14 455 | 14 910 | 15 403 | 15 534 | 16 874 | 17 612 | 19 522 |
| 14 | 13 829 | 13 745 | 14 218 | 14 468 | 14 431 | 14 889 | 15 367 | 15 495 | 16 837 | 17 571 | 19 480 |
| 15 | 13 808 | 13 724 | 14 198 | 14 445 | 14 411 | 14 856 | 15 331 | 15 460 | 16 799 | 17 532 | 19 447 |
| 16 | 13 789 | 13 706 | 14 180 | 14 428 | 14 392 | 14 832 | 15 307 | 15 432 | 16 767 | 17 502 | 19 416 |
| 17 | 13 773 | 13 690 | 14 165 | 14 411 | 14 371 | 14 810 | 15 282 | 15 404 | 16 740 | 17 474 | 19 385 |
| 18 | 13 757 | 13 676 | 14 149 | 14 391 | 14 350 | 14 786 | 15 255 | 15 378 | 16 714 | 17 445 | 19 356 |
| 19 | 13 744 | 13 661 | 14 130 | 14 372 | 14 328 | 14 761 | 15 231 | 15 354 | 16 687 | 17 418 | 19 329 |
| 20 | 13 729 | 13 642 | 14 111 | 14 350 | 14 304 | 14 737 | 15 207 | 15 327 | 16 660 | 17 391 | 19 296 |
| 21 | 13 718 | 13 628 | 14 102 | 14 334 | 14 287 | 14 713 | 15 183 | 15 307 | 16 635 | 17 360 | 19 279 |
| 22 | 13 705 | 13 620 | 14 087 | 14 319 | 14 265 | 14 691 | 15 165 | 15 284 | 16 607 | 17 345 | 19 256 |
| 23 | 13 698 | 13 606 | 14 073 | 14 299 | 14 245 | 14 674 | 15 144 | 15 258 | 16 593 | 17 324 | 19 233 |
| 24 | 13 686 | 13 593 | 14 055 | 14 281 | 14 230 | 14 655 | 15 121 | 15 245 | 16 574 | 17 303 | 19 215 |
| 25 | 13 674 | 13 575 | 14 037 | 14 266 | 14 211 | 14 632 | 15 108 | 15 226 | 16 553 | 17 285 | 19 199 |
| 26 | 13 660 | 13 566 | 14 023 | 14 250 | 14 192 | 14 607 | 15 095 | 15 209 | 16 535 | 17 268 | 19 179 |
| 27 | 13 652 | 13 554 | 14 009 | 14 233 | 14 170 | 14 595 | 15 080 | 15 193 | 16 520 | 17 251 | 19 164 |
| 28 | 13 643 | 13 544 | 13 996 | 14 216 | 14 161 | 14 584 | 15 068 | 15 182 | 16 507 | 17 239 | 19 152 |
| 29 | 13 632 | 13 531 | 13 978 | 14 207 | 14 149 | 14 572 | 15 056 | 15 168 | 16 495 | 17 226 | 19 135 |
| 30 | 13 621 | 13 517 | 13 970 | 14 197 | 14 139 | 14 562 | 15 045 | 15 158 | 16 485 | 17 212 | 19 121 |
| 31 | 13 609 | 13 511 | 13 962 | 14 189 | 14 131 | 14 553 | 15 037 | 15 150 | 16 474 | 17 201 | 19 108 |
| 32 | 13 604 | 13 504 | 13 955 | 14 182 | 14 123 | 14 546 | 15 030 | 15 141 | 16 465 | 17 190 | 19 096 |
| 33 | 13 599 | 13 499 | 13 950 | 14 176 | 14 118 | 14 541 | 15 023 | 15 134 | 16 457 | 17 181 | 19 088 |
| 34 | 13 595 | 13 496 | 13 946 | 14 173 | 14 114 | 14 536 | 15 018 | 15 129 | 16 451 | 17 176 | 19 083 |
| 35 | 13 591 | 13 492 | 13 942 | 14 169 | 14 109 | 14 531 | 15 012 | 15 122 | 16 445 | 17 170 | 19 077 |
| 36 | 13 586 | 13 488 | 13 938 | 14 163 | 14 103 | 14 524 | 15 004 | 15 115 | 16 439 | 17 164 | 19 071 |
| 37 | 13 584 | 13 485 | 13 935 | 14 160 | 14 099 | 14 520 | 15 000 | 15 111 | 16 435 | 17 160 | 19 068 |
| 38 | 13 581 | 13 481 | 13 931 | 14 155 | 14 094 | 14 515 | 14 995 | 15 106 | 16 430 | 17 156 | 19 064 |
| 39 | 13 578 | 13 478 | 13 928 | 14 151 | 14 091 | 14 512 | 14 992 | 15 103 | 16 427 | 17 153 | 19 061 |
| 40 | 13 576 | 13 476 | 13 925 | 14 149 | 14 089 | 14 510 | 14 990 | 15 101 | 16 425 | 17 151 | 19 059 |
| 41 | 13 574 | 13 473 | 13 923 | 14 147 | 14 087 | 14 508 | 14 988 | 15 099 | 16 423 | 17 149 | 19 057 |
| 42 | 13 573 | 13 472 | 13 922 | 14 146 | 14 086 | 14 507 | 14 987 | 15 098 | 16 422 | 17 148 | 19 056 |
| 43 | 13 571 | 13 471 | 13 921 | 14 145 | 14 085 | 14 506 | 14 986 | 15 097 | 16 421 | 17 146 | 19 053 |
| 44 | 13 570 | 13 470 | 13 920 | 14 144 | 14 084 | 14 505 | 14 985 | 15 096 | 16 420 | 17 145 | 19 052 |
| 45 | 13 569 | 13 469 | 13 919 | 14 143 | 14 083 | 14 504 | 14 984 | 15 095 | 16 419 | 17 145 | 19 050 |
| 46 | 13 568 | 13 468 | 13 918 | 14 142 | 14 082 | 14 503 | 14 983 | 15 092 | 16 419 | 17 141 | 19 050 |
| 47 | 13 567 | 13 467 | 13 917 | 14 141 | 14 081 | 14 502 | 14 980 | 15 092 | 16 418 | 17 139 | 19 049 |
| 48 | 13 566 | 13 466 | 13 916 | 14 140 | 14 080 | 14 502 | 14 980 | 15 092 | 16 416 | 17 137 | 19 046 |
| 49 | 13 566 | 13 466 | 13 916 | 14 140 | 14 080 | 14 501 | 14 980 | 15 092 | 16 416 | 17 137 | 19 046 |
| 50 | 13 566 | 13 466 | 13 916 | 14 139 | 14 080 | 14 501 | 14 980 | 15 092 | 16 416 | 17 136 | 19 046 |
| 51 | 13 566 | 13 466 | 13 916 | 14 139 | 14 079 | 14 501 | 14 980 | 15 092 | 16 416 | 17 136 | 19 046 |
| 52 | 13 566 | 13 465 | 13 916 | 14 139 | 14 079 | 14 501 | 14 980 | 15 091 | 16 416 | 17 135 | 19 045 |
| 53 | 13 566 | 13 465 | 13 916 | 14 139 | 14 079 | 14 500 | 14 980 | 15 091 | 16 416 | 17 135 | 19 045 |
| 54 | 13 566 | 13 465 | 13 916 | 14 139 | 14 079 | 14 500 | 14 980 | 15 091 | 16 416 | 17 134 | 19 045 |
| 55 | 13 566 | 13 465 | 13 916 | 14 138 | 14 079 | 14 500 | 14 980 | 15 091 | 16 416 | 17 134 | 19 045 |
| 56 | 13 566 | 13 465 | 13 916 | 14 138 | 14 079 | 14 500 | 14 980 | 15 091 | 16 416 | 17 134 | 19 045 |
| 57 | 13 566 | 13 465 | 13 916 | 14 138 | 14 079 | 14 500 | 14 980 | 15 091 | 16 416 | 17 134 | 19 045 |
| 58 | 13 566 | 13 465 | 13 916 | 14 137 | 14 079 | 14 500 | 14 980 | 15 091 | 16 416 | 17 134 | 19 045 |
| 59 | 13 566 | 13 465 | 13 916 | 14 137 | 14 079 | 14 500 | 14 980 | 15 091 | 16 416 | 17 134 | 19 045 |
| 60 | 13 566 | 13 465 | 13 916 | 14 137 | 14 079 | 14 500 | 14 980 | 15 091 | 16 416 | 17 134 | 19 045 |
| 61 | 13 566 | 13 465 | 13 916 | 14 137 | 14 079 | 14 500 | 14 980 | 15 091 | 16 416 | 17 134 | 19 045 |

¹ Kursiverte og uthevede tall er ekstrapolert med skilsmissemønsteret i 1995. Denne tabellen er den "inverse" av tabell 3.

10. Antall bestående ekteskap, etter varighet for ekteskapskohortene 1886-1995¹

(forts.)

| Varighet | 1919 | 1920 | 1921 | 1922 | 1923 | 1924 | 1925 | 1926 | 1927 | 1928 | 1929 |
|--------------|--------|--------|--------|--------|--------|--------|--------|--------|--------|--------|--------|
| Bestand | 15 379 | 18 460 | 18 063 | 17 185 | 16 963 | 16 586 | 16 214 | 15 948 | 15 803 | 16 683 | 17 795 |
| 0 | 15 379 | 18 460 | 18 063 | 17 185 | 16 963 | 16 586 | 16 213 | 15 947 | 15 802 | 16 682 | 17 795 |
| 1 | 15 373 | 18 455 | 18 057 | 17 179 | 16 956 | 16 579 | 16 206 | 15 941 | 15 796 | 16 679 | 17 789 |
| 2 | 15 354 | 18 431 | 18 031 | 17 152 | 16 928 | 16 552 | 16 183 | 15 917 | 15 783 | 16 656 | 17 764 |
| 3 | 15 314 | 18 390 | 17 989 | 17 110 | 16 882 | 16 518 | 16 137 | 15 878 | 15 737 | 16 615 | 17 718 |
| 4 | 15 264 | 18 338 | 17 937 | 17 055 | 16 840 | 16 462 | 16 090 | 15 824 | 15 688 | 16 559 | 17 675 |
| 5 | 15 213 | 18 287 | 17 883 | 17 015 | 16 785 | 16 416 | 16 036 | 15 776 | 15 633 | 16 517 | 17 614 |
| 6 | 15 159 | 18 232 | 17 834 | 16 955 | 16 724 | 16 351 | 15 967 | 15 714 | 15 576 | 16 447 | 17 547 |
| 7 | 15 108 | 18 187 | 17 780 | 16 900 | 16 665 | 16 289 | 15 910 | 15 662 | 15 513 | 16 386 | 17 487 |
| 8 | 15 071 | 18 142 | 17 734 | 16 850 | 16 612 | 16 241 | 15 867 | 15 610 | 15 463 | 16 336 | 17 436 |
| 9 | 15 029 | 18 099 | 17 687 | 16 800 | 16 568 | 16 201 | 15 818 | 15 563 | 15 416 | 16 288 | 17 376 |
| 10 | 14 992 | 18 058 | 17 644 | 16 761 | 16 533 | 16 159 | 15 778 | 15 522 | 15 374 | 16 236 | 17 330 |
| 11 | 14 947 | 18 009 | 17 594 | 16 719 | 16 479 | 16 106 | 15 732 | 15 476 | 15 318 | 16 212 | 17 297 |
| 12 | 14 902 | 17 963 | 17 556 | 16 671 | 16 431 | 16 065 | 15 691 | 15 425 | 15 296 | 16 182 | 17 258 |
| 13 | 14 860 | 17 928 | 17 512 | 16 627 | 16 393 | 16 027 | 15 645 | 15 405 | 15 269 | 16 146 | 17 217 |
| 14 | 14 825 | 17 883 | 17 468 | 16 589 | 16 355 | 15 980 | 15 625 | 15 378 | 15 233 | 16 105 | 17 172 |
| 15 | 14 783 | 17 842 | 17 432 | 16 553 | 16 311 | 15 961 | 15 600 | 15 344 | 15 195 | 16 063 | 17 127 |
| 16 | 14 748 | 17 807 | 17 398 | 16 511 | 16 247 | 15 932 | 15 571 | 15 307 | 15 158 | 16 028 | 17 076 |
| 17 | 14 717 | 17 776 | 17 361 | 16 454 | 16 221 | 15 906 | 15 538 | 15 274 | 15 127 | 15 982 | 17 029 |
| 18 | 14 688 | 17 741 | 17 307 | 16 429 | 16 197 | 15 875 | 15 507 | 15 245 | 15 084 | 15 938 | 16 984 |
| 19 | 14 655 | 17 691 | 17 284 | 16 407 | 16 168 | 15 846 | 15 480 | 15 205 | 15 043 | 15 896 | 16 939 |
| 20 | 14 606 | 17 668 | 17 262 | 16 378 | 16 140 | 15 819 | 15 448 | 15 171 | 15 008 | 15 855 | 16 894 |
| 21 | 14 581 | 17 640 | 17 238 | 16 357 | 16 114 | 15 791 | 15 418 | 15 139 | 14 971 | 15 814 | 16 859 |
| 22 | 14 556 | 17 618 | 17 219 | 16 333 | 16 088 | 15 763 | 15 389 | 15 106 | 14 934 | 15 782 | 16 824 |
| 23 | 14 536 | 17 600 | 17 197 | 16 309 | 16 063 | 15 737 | 15 359 | 15 072 | 14 905 | 15 750 | 16 794 |
| 24 | 14 520 | 17 580 | 17 175 | 16 286 | 16 039 | 15 709 | 15 328 | 15 045 | 14 876 | 15 723 | 16 767 |
| 25 | 14 500 | 17 559 | 17 153 | 16 257 | 16 010 | 15 676 | 15 290 | 15 011 | 14 844 | 15 691 | 16 736 |
| 26 | 14 482 | 17 541 | 17 129 | 16 233 | 15 983 | 15 645 | 15 262 | 14 984 | 14 818 | 15 665 | 16 711 |
| 27 | 14 466 | 17 520 | 17 108 | 16 209 | 15 956 | 15 621 | 15 239 | 14 961 | 14 795 | 15 643 | 16 690 |
| 28 | 14 450 | 17 504 | 17 090 | 16 188 | 15 938 | 15 603 | 15 222 | 14 944 | 14 778 | 15 627 | 16 674 |
| 29 | 14 433 | 17 485 | 17 068 | 16 169 | 15 919 | 15 585 | 15 204 | 14 927 | 14 761 | 15 611 | 16 658 |
| 30 | 14 418 | 17 467 | 17 052 | 16 154 | 15 904 | 15 570 | 15 190 | 14 913 | 14 748 | 15 598 | 16 643 |
| 31 | 14 404 | 17 454 | 17 040 | 16 142 | 15 892 | 15 558 | 15 179 | 14 902 | 14 738 | 15 586 | 16 630 |
| 32 | 14 393 | 17 444 | 17 030 | 16 132 | 15 882 | 15 549 | 15 170 | 14 893 | 14 727 | 15 575 | 16 620 |
| 33 | 14 385 | 17 436 | 17 022 | 16 125 | 15 875 | 15 542 | 15 163 | 14 885 | 14 719 | 15 569 | 16 610 |
| 34 | 14 380 | 17 431 | 17 017 | 16 120 | 15 870 | 15 538 | 15 158 | 14 880 | 14 709 | 15 566 | 16 608 |
| 35 | 14 375 | 17 426 | 17 012 | 16 115 | 15 865 | 15 532 | 15 152 | 14 873 | 14 704 | 15 560 | 16 600 |
| 36 | 14 369 | 17 420 | 17 006 | 16 110 | 15 859 | 15 525 | 15 135 | 14 867 | 14 695 | 15 547 | 16 589 |
| 37 | 14 366 | 17 417 | 17 003 | 16 106 | 15 855 | 15 525 | 15 133 | 14 858 | 14 687 | 15 545 | 16 586 |
| 38 | 14 362 | 17 413 | 16 998 | 16 101 | 15 847 | 15 523 | 15 129 | 14 853 | 14 681 | 15 535 | 16 576 |
| 39 | 14 359 | 17 410 | 16 995 | 16 098 | 15 841 | 15 521 | 15 123 | 14 848 | 14 676 | 15 533 | 16 573 |
| 40 | 14 357 | 17 408 | 16 993 | 16 098 | 15 839 | 15 519 | 15 120 | 14 843 | 14 671 | 15 531 | 16 572 |
| 41 | 14 355 | 17 401 | 16 991 | 16 095 | 15 838 | 15 516 | 15 117 | 14 839 | 14 668 | 15 530 | 16 571 |
| 42 | 14 353 | 17 400 | 16 990 | 16 094 | 15 836 | 15 515 | 15 116 | 14 835 | 14 666 | 15 529 | 16 570 |
| 43 | 14 353 | 17 399 | 16 985 | 16 090 | 15 834 | 15 514 | 15 115 | 14 834 | 14 665 | 15 528 | 16 570 |
| 44 | 14 353 | 17 397 | 16 984 | 16 088 | 15 832 | 15 510 | 15 111 | 14 834 | 14 663 | 15 526 | 16 569 |
| 45 | 14 350 | 17 394 | 16 983 | 16 085 | 15 831 | 15 507 | 15 110 | 14 832 | 14 663 | 15 525 | 16 568 |
| 46 | 14 348 | 17 393 | 16 983 | 16 082 | 15 831 | 15 506 | 15 110 | 14 832 | 14 663 | 15 524 | 16 564 |
| 47 | 14 348 | 17 392 | 16 981 | 16 082 | 15 829 | 15 505 | 15 109 | 14 832 | 14 663 | 15 523 | 16 564 |
| 48 | 14 348 | 17 388 | 16 980 | 16 081 | 15 828 | 15 503 | 15 109 | 14 831 | 14 661 | 15 522 | 16 564 |
| 49 | 14 348 | 17 387 | 16 979 | 16 081 | 15 828 | 15 503 | 15 109 | 14 828 | 14 661 | 15 522 | 16 564 |
| 50 | 14 348 | 17 387 | 16 979 | 16 081 | 15 828 | 15 503 | 15 109 | 14 828 | 14 659 | 15 522 | 16 563 |
| 51 | 14 348 | 17 386 | 16 979 | 16 081 | 15 828 | 15 503 | 15 109 | 14 828 | 14 659 | 15 522 | 16 563 |
| 52 | 14 348 | 17 386 | 16 978 | 16 081 | 15 828 | 15 503 | 15 107 | 14 828 | 14 659 | 15 521 | 16 563 |
| 53 | 14 347 | 17 386 | 16 978 | 16 081 | 15 827 | 15 503 | 15 107 | 14 828 | 14 659 | 15 521 | 16 563 |
| 54 | 14 347 | 17 386 | 16 978 | 16 081 | 15 827 | 15 503 | 15 107 | 14 828 | 14 659 | 15 521 | 16 562 |
| 55 | 14 347 | 17 386 | 16 978 | 16 081 | 15 827 | 15 503 | 15 107 | 14 828 | 14 659 | 15 521 | 16 562 |
| 56 | 14 347 | 17 386 | 16 978 | 16 081 | 15 827 | 15 503 | 15 107 | 14 828 | 14 659 | 15 521 | 16 562 |
| 57 | 14 347 | 17 386 | 16 978 | 16 081 | 15 827 | 15 503 | 15 107 | 14 828 | 14 659 | 15 521 | 16 562 |
| 58 | 14 347 | 17 386 | 16 978 | 16 081 | 15 827 | 15 503 | 15 107 | 14 827 | 14 659 | 15 521 | 16 562 |
| 59 | 14 347 | 17 386 | 16 978 | 16 081 | 15 827 | 15 503 | 15 107 | 14 827 | 14 659 | 15 521 | 16 562 |
| 60 | 14 347 | 17 386 | 16 978 | 16 081 | 15 827 | 15 503 | 15 107 | 14 826 | 14 659 | 15 521 | 16 562 |
| 61 | 14 347 | 17 386 | 16 978 | 16 081 | 15 827 | 15 502 | 15 107 | 14 826 | 14 659 | 15 521 | 16 562 |

¹ Kursiverte og uthevede tall er ekstrapolert med skilsmissemønsteret i 1995. Denne tabellen er den "inverse" av tabell 3.

10. Antall bestående ekteskap, etter varighet for ekteskapskohortene 1886-1995¹
(forts.)

| Varighet | 1930 | 1931 | 1932 | 1933 | 1934 | 1935 | 1936 | 1937 | 1938 | 1939 | 1940 |
|--------------|--------|--------|--------|--------|--------|---------------|---------------|---------------|---------------|---------------|---------------|
| Bestand | 18 064 | 17 666 | 17 612 | 17 995 | 19 235 | 20 511 | 22 375 | 23 959 | 24 335 | 26 095 | 27 983 |
| 0 | 18 063 | 17 665 | 17 611 | 17 994 | 19 234 | 20 510 | 22 374 | 23 958 | 24 333 | 26 094 | 27 982 |
| 1 | 18 057 | 17 659 | 17 607 | 17 988 | 19 227 | 20 505 | 22 367 | 23 948 | 24 325 | 26 084 | 27 972 |
| 2 | 18 033 | 17 641 | 17 581 | 17 962 | 19 206 | 20 475 | 22 325 | 23 915 | 24 284 | 26 044 | 27 924 |
| 3 | 17 997 | 17 589 | 17 540 | 17 912 | 19 152 | 20 424 | 22 268 | 23 859 | 24 219 | 25 970 | 27 849 |
| 4 | 17 935 | 17 540 | 17 481 | 17 847 | 19 091 | 20 355 | 22 199 | 23 780 | 24 130 | 25 881 | 27 725 |
| 5 | 17 887 | 17 482 | 17 418 | 17 787 | 19 024 | 20 289 | 22 123 | 23 693 | 24 043 | 25 759 | 27 557 |
| 6 | 17 822 | 17 416 | 17 335 | 17 711 | 18 959 | 20 216 | 22 050 | 23 604 | 23 931 | 25 613 | 27 398 |
| 7 | 17 761 | 17 341 | 17 266 | 17 652 | 18 892 | 20 149 | 21 969 | 23 502 | 23 799 | 25 469 | 27 241 |
| 8 | 17 698 | 17 284 | 17 216 | 17 596 | 18 835 | 20 080 | 21 883 | 23 391 | 23 678 | 25 337 | 27 122 |
| 9 | 17 645 | 17 238 | 17 164 | 17 543 | 18 771 | 20 000 | 21 779 | 23 278 | 23 555 | 25 226 | 27 000 |
| 10 | 17 605 | 17 193 | 17 118 | 17 487 | 18 702 | 19 911 | 21 684 | 23 174 | 23 460 | 25 122 | 26 892 |
| 11 | 17 561 | 17 144 | 17 064 | 17 429 | 18 620 | 19 824 | 21 588 | 23 086 | 23 364 | 25 023 | 26 798 |
| 12 | 17 517 | 17 095 | 17 012 | 17 355 | 18 541 | 19 737 | 21 509 | 23 000 | 23 274 | 24 938 | 26 719 |
| 13 | 17 472 | 17 047 | 16 944 | 17 283 | 18 462 | 19 665 | 21 430 | 22 918 | 23 196 | 24 866 | 26 655 |
| 14 | 17 424 | 16 979 | 16 871 | 17 203 | 18 389 | 19 585 | 21 347 | 22 840 | 23 123 | 24 801 | 26 591 |
| 15 | 17 371 | 16 925 | 16 816 | 17 144 | 18 327 | 19 526 | 21 295 | 22 787 | 23 065 | 24 743 | 26 539 |
| 16 | 17 319 | 16 872 | 16 759 | 17 084 | 18 270 | 19 476 | 21 244 | 22 731 | 23 009 | 24 693 | 26 485 |
| 17 | 17 272 | 16 821 | 16 706 | 17 033 | 18 225 | 19 431 | 21 195 | 22 681 | 22 964 | 24 645 | 26 434 |
| 18 | 17 224 | 16 771 | 16 658 | 16 991 | 18 182 | 19 384 | 21 148 | 22 639 | 22 918 | 24 596 | 26 383 |
| 19 | 17 177 | 16 726 | 16 619 | 16 951 | 18 138 | 19 340 | 21 109 | 22 597 | 22 873 | 24 549 | 26 334 |
| 20 | 17 138 | 16 684 | 16 579 | 16 912 | 18 097 | 19 312 | 21 072 | 22 561 | 22 827 | 24 501 | 26 285 |
| 21 | 17 100 | 16 648 | 16 544 | 16 875 | 18 071 | 19 279 | 21 039 | 22 519 | 22 783 | 24 457 | 26 221 |
| 22 | 17 067 | 16 616 | 16 510 | 16 852 | 18 041 | 19 249 | 21 001 | 22 479 | 22 743 | 24 411 | 26 181 |
| 23 | 17 038 | 16 585 | 16 489 | 16 824 | 18 014 | 19 215 | 20 965 | 22 442 | 22 710 | 24 368 | 26 135 |
| 24 | 17 010 | 16 566 | 16 464 | 16 799 | 17 983 | 19 182 | 20 932 | 22 397 | 22 670 | 24 332 | 26 099 |
| 25 | 16 980 | 16 537 | 16 436 | 16 772 | 17 951 | 19 149 | 20 897 | 22 367 | 22 633 | 24 288 | 26 054 |
| 26 | 16 956 | 16 513 | 16 413 | 16 745 | 17 923 | 19 117 | 20 872 | 22 338 | 22 606 | 24 244 | 26 013 |
| 27 | 16 935 | 16 493 | 16 390 | 16 721 | 17 898 | 19 093 | 20 850 | 22 301 | 22 585 | 24 221 | 25 964 |
| 28 | 16 920 | 16 475 | 16 372 | 16 706 | 17 881 | 19 078 | 20 833 | 22 274 | 22 558 | 24 200 | 25 940 |
| 29 | 16 901 | 16 456 | 16 355 | 16 691 | 17 861 | 19 055 | 20 807 | 22 251 | 22 536 | 24 167 | 25 914 |
| 30 | 16 885 | 16 439 | 16 335 | 16 679 | 17 845 | 19 040 | 20 785 | 22 231 | 22 512 | 24 145 | 25 887 |
| 31 | 16 874 | 16 429 | 16 323 | 16 671 | 17 836 | 19 020 | 20 760 | 22 207 | 22 495 | 24 130 | 25 855 |
| 32 | 16 867 | 16 420 | 16 310 | 16 661 | 17 823 | 19 004 | 20 745 | 22 193 | 22 474 | 24 101 | 25 835 |
| 33 | 16 864 | 16 411 | 16 303 | 16 653 | 17 810 | 18 989 | 20 730 | 22 177 | 22 461 | 24 073 | 25 813 |
| 34 | 16 863 | 16 403 | 16 299 | 16 642 | 17 799 | 18 982 | 20 719 | 22 167 | 22 452 | 24 059 | 25 790 |
| 35 | 16 858 | 16 394 | 16 290 | 16 640 | 17 790 | 18 974 | 20 705 | 22 149 | 22 436 | 24 041 | 25 769 |
| 36 | 16 853 | 16 388 | 16 288 | 16 631 | 17 785 | 18 969 | 20 693 | 22 139 | 22 423 | 24 032 | 25 757 |
| 37 | 16 847 | 16 380 | 16 284 | 16 627 | 17 778 | 18 957 | 20 686 | 22 132 | 22 413 | 24 024 | 25 740 |
| 38 | 16 844 | 16 375 | 16 280 | 16 618 | 17 771 | 18 951 | 20 678 | 22 123 | 22 408 | 24 015 | 25 728 |
| 39 | 16 842 | 16 369 | 16 278 | 16 612 | 17 765 | 18 950 | 20 675 | 22 117 | 22 399 | 24 010 | 25 723 |
| 40 | 16 839 | 16 360 | 16 273 | 16 607 | 17 759 | 18 944 | 20 669 | 22 109 | 22 396 | 24 006 | 25 716 |
| 41 | 16 835 | 16 358 | 16 266 | 16 599 | 17 757 | 18 941 | 20 663 | 22 100 | 22 388 | 24 001 | 25 712 |
| 42 | 16 832 | 16 355 | 16 258 | 16 595 | 17 753 | 18 939 | 20 659 | 22 094 | 22 383 | 23 995 | 25 709 |
| 43 | 16 832 | 16 353 | 16 255 | 16 594 | 17 750 | 18 938 | 20 657 | 22 091 | 22 379 | 23 993 | 25 707 |
| 44 | 16 827 | 16 351 | 16 253 | 16 592 | 17 746 | 18 938 | 20 655 | 22 088 | 22 374 | 23 987 | 25 704 |
| 45 | 16 826 | 16 349 | 16 252 | 16 592 | 17 746 | 18 938 | 20 654 | 22 087 | 22 366 | 23 984 | 25 698 |
| 46 | 16 823 | 16 348 | 16 252 | 16 592 | 17 744 | 18 937 | 20 653 | 22 083 | 22 363 | 23 983 | 25 692 |
| 47 | 16 822 | 16 347 | 16 251 | 16 590 | 17 742 | 18 935 | 20 651 | 22 080 | 22 360 | 23 982 | 25 692 |
| 48 | 16 819 | 16 345 | 16 249 | 16 589 | 17 742 | 18 934 | 20 649 | 22 078 | 22 357 | 23 982 | 25 689 |
| 49 | 16 819 | 16 345 | 16 248 | 16 589 | 17 740 | 18 933 | 20 649 | 22 077 | 22 355 | 23 982 | 25 685 |
| 50 | 16 819 | 16 344 | 16 247 | 16 588 | 17 738 | 18 933 | 20 648 | 22 077 | 22 352 | 23 982 | 25 683 |
| 51 | 16 816 | 16 343 | 16 246 | 16 586 | 17 738 | 18 933 | 20 648 | 22 077 | 22 351 | 23 982 | 25 681 |
| 52 | 16 815 | 16 343 | 16 245 | 16 586 | 17 738 | 18 933 | 20 648 | 22 077 | 22 351 | 23 981 | 25 679 |
| 53 | 16 815 | 16 343 | 16 245 | 16 586 | 17 738 | 18 932 | 20 648 | 22 076 | 22 351 | 23 980 | 25 679 |
| 54 | 16 814 | 16 342 | 16 245 | 16 585 | 17 738 | 18 932 | 20 647 | 22 076 | 22 351 | 23 980 | 25 678 |
| 55 | 16 814 | 16 342 | 16 245 | 16 585 | 17 738 | 18 931 | 20 647 | 22 076 | 22 348 | 23 980 | 25 678 |
| 56 | 16 814 | 16 342 | 16 245 | 16 585 | 17 738 | 18 930 | 20 647 | 22 075 | 22 348 | 23 979 | 25 677 |
| 57 | 16 813 | 16 342 | 16 245 | 16 585 | 17 738 | 18 930 | 20 647 | 22 075 | 22 348 | 23 979 | 25 677 |
| 58 | 16 813 | 16 342 | 16 245 | 16 585 | 17 738 | 18 930 | 20 647 | 22 074 | 22 347 | 23 978 | 25 676 |
| 59 | 16 813 | 16 342 | 16 245 | 16 585 | 17 738 | 18 930 | 20 647 | 22 074 | 22 347 | 23 978 | 25 676 |
| 60 | 16 813 | 16 342 | 16 245 | 16 584 | 17 738 | 18 930 | 20 647 | 22 074 | 22 347 | 23 978 | 25 676 |
| 61 | 16 813 | 16 342 | 16 245 | 16 584 | 17 737 | 18 929 | 20 646 | 22 073 | 22 346 | 23 977 | 25 675 |

¹ Kursiverte og uthevede tall er ekstrapolert med skilsmissemønsteret i 1995. Denne tabellen er den "inverse" av tabell 3.

10. Antall bestående ekteskap, etter varighet for ekteskapskohortene 1886-1995¹

(forts.)

| Varighet | 1941 | 1942 | 1943 | 1944 | 1945 | 1946 | 1947 | 1948 | 1949 | 1950 | 1951 |
|--------------|---------------|---------------|---------------|---------------|---------------|---------------|---------------|---------------|---------------|---------------|---------------|
| Bestand | 26 459 | 25 240 | 24 021 | 21 990 | 23 504 | 29 688 | 29 923 | 29 558 | 27 469 | 27 222 | 27 180 |
| 0 | 26 458 | 25 238 | 24 018 | 21 987 | 23 501 | 29 684 | 29 919 | 29 555 | 27 466 | 27 219 | 27 176 |
| 1 | 26 446 | 25 219 | 23 999 | 21 965 | 23 473 | 29 658 | 29 897 | 29 533 | 27 444 | 27 191 | 27 141 |
| 2 | 26 370 | 25 142 | 23 911 | 21 854 | 23 369 | 29 568 | 29 808 | 29 444 | 27 330 | 27 110 | 27 047 |
| 3 | 26 266 | 25 023 | 23 786 | 21 719 | 23 240 | 29 412 | 29 650 | 29 319 | 27 193 | 26 975 | 26 924 |
| 4 | 26 124 | 24 874 | 23 624 | 21 565 | 23 052 | 29 222 | 29 499 | 29 160 | 27 044 | 26 808 | 26 778 |
| 5 | 25 940 | 24 673 | 23 443 | 21 367 | 22 864 | 29 049 | 29 326 | 28 991 | 26 886 | 26 643 | 26 635 |
| 6 | 25 767 | 24 517 | 23 272 | 21 205 | 22 715 | 28 873 | 29 167 | 28 851 | 26 747 | 26 489 | 26 489 |
| 7 | 25 625 | 24 361 | 23 125 | 21 070 | 22 579 | 28 733 | 29 024 | 28 725 | 26 600 | 26 378 | 26 374 |
| 8 | 25 494 | 24 237 | 23 012 | 20 962 | 22 456 | 28 588 | 28 895 | 28 591 | 26 477 | 26 262 | 26 261 |
| 9 | 25 379 | 24 132 | 22 912 | 20 887 | 22 356 | 28 485 | 28 795 | 28 484 | 26 365 | 26 152 | 26 155 |
| 10 | 25 277 | 24 037 | 22 828 | 20 803 | 22 274 | 28 399 | 28 703 | 28 392 | 26 267 | 26 041 | 26 029 |
| 11 | 25 189 | 23 960 | 22 751 | 20 728 | 22 195 | 28 314 | 28 618 | 28 302 | 26 165 | 25 955 | 25 947 |
| 12 | 25 119 | 23 890 | 22 683 | 20 656 | 22 118 | 28 237 | 28 537 | 28 210 | 26 085 | 25 860 | 25 867 |
| 13 | 25 055 | 23 828 | 22 617 | 20 586 | 22 048 | 28 163 | 28 452 | 28 116 | 25 994 | 25 783 | 25 786 |
| 14 | 24 992 | 23 762 | 22 546 | 20 515 | 21 973 | 28 078 | 28 346 | 28 034 | 25 886 | 25 704 | 25 712 |
| 15 | 24 936 | 23 702 | 22 483 | 20 451 | 21 907 | 27 983 | 28 272 | 27 947 | 25 793 | 25 630 | 25 644 |
| 16 | 24 878 | 23 642 | 22 421 | 20 387 | 21 850 | 27 900 | 28 174 | 27 874 | 25 716 | 25 545 | 25 571 |
| 17 | 24 824 | 23 587 | 22 364 | 20 319 | 21 794 | 27 838 | 28 095 | 27 790 | 25 640 | 25 481 | 25 503 |
| 18 | 24 772 | 23 533 | 22 322 | 20 262 | 21 727 | 27 772 | 28 024 | 27 711 | 25 568 | 25 407 | 25 428 |
| 19 | 24 722 | 23 484 | 22 254 | 20 222 | 21 672 | 27 712 | 27 968 | 27 631 | 25 497 | 25 310 | 25 367 |
| 20 | 24 669 | 23 425 | 22 208 | 20 175 | 21 614 | 27 658 | 27 895 | 27 548 | 25 420 | 25 246 | 25 281 |
| 21 | 24 605 | 23 385 | 22 176 | 20 136 | 21 561 | 27 603 | 27 817 | 27 480 | 25 352 | 25 179 | 25 207 |
| 22 | 24 562 | 23 338 | 22 131 | 20 096 | 21 511 | 27 556 | 27 743 | 27 414 | 25 275 | 25 113 | 25 114 |
| 23 | 24 511 | 23 297 | 22 096 | 20 050 | 21 473 | 27 497 | 27 672 | 27 356 | 25 208 | 25 034 | 25 022 |
| 24 | 24 464 | 23 255 | 22 063 | 20 007 | 21 423 | 27 448 | 27 623 | 27 264 | 25 148 | 24 953 | 24 946 |
| 25 | 24 430 | 23 215 | 22 012 | 19 969 | 21 376 | 27 382 | 27 575 | 27 198 | 25 079 | 24 867 | 24 861 |
| 26 | 24 407 | 23 183 | 21 970 | 19 922 | 21 331 | 27 340 | 27 524 | 27 141 | 25 006 | 24 794 | 24 788 |
| 27 | 24 380 | 23 143 | 21 942 | 19 882 | 21 286 | 27 285 | 27 459 | 27 069 | 24 956 | 24 739 | 24 721 |
| 28 | 24 350 | 23 106 | 21 913 | 19 841 | 21 246 | 27 236 | 27 404 | 27 017 | 24 905 | 24 684 | 24 672 |
| 29 | 24 314 | 23 075 | 21 882 | 19 806 | 21 206 | 27 195 | 27 341 | 26 963 | 24 853 | 24 637 | 24 612 |
| 30 | 24 287 | 23 039 | 21 852 | 19 773 | 21 165 | 27 163 | 27 301 | 26 910 | 24 813 | 24 581 | 24 556 |
| 31 | 24 267 | 23 016 | 21 829 | 19 748 | 21 135 | 27 132 | 27 263 | 26 876 | 24 771 | 24 538 | 24 514 |
| 32 | 24 231 | 22 978 | 21 803 | 19 716 | 21 117 | 27 103 | 27 223 | 26 836 | 24 736 | 24 504 | 24 467 |
| 33 | 24 202 | 22 957 | 21 779 | 19 702 | 21 094 | 27 078 | 27 195 | 26 797 | 24 708 | 24 451 | 24 427 |
| 34 | 24 172 | 22 943 | 21 754 | 19 685 | 21 079 | 27 055 | 27 163 | 26 764 | 24 684 | 24 412 | 24 394 |
| 35 | 24 153 | 22 926 | 21 739 | 19 668 | 21 068 | 27 037 | 27 142 | 26 741 | 24 661 | 24 387 | 24 376 |
| 36 | 24 133 | 22 915 | 21 722 | 19 653 | 21 042 | 27 020 | 27 115 | 26 723 | 24 635 | 24 355 | 24 344 |
| 37 | 24 115 | 22 902 | 21 711 | 19 637 | 21 026 | 27 001 | 27 092 | 26 691 | 24 615 | 24 332 | 24 317 |
| 38 | 24 107 | 22 895 | 21 696 | 19 626 | 21 010 | 26 984 | 27 065 | 26 674 | 24 598 | 24 316 | 24 282 |
| 39 | 24 101 | 22 887 | 21 689 | 19 617 | 20 999 | 26 967 | 27 057 | 26 661 | 24 580 | 24 288 | 24 260 |
| 40 | 24 086 | 22 880 | 21 685 | 19 606 | 20 991 | 26 954 | 27 043 | 26 641 | 24 561 | 24 271 | 24 244 |
| 41 | 24 077 | 22 871 | 21 672 | 19 600 | 20 979 | 26 942 | 27 028 | 26 622 | 24 536 | 24 254 | 24 234 |
| 42 | 24 069 | 22 868 | 21 659 | 19 594 | 20 968 | 26 933 | 27 017 | 26 607 | 24 519 | 24 238 | 24 216 |
| 43 | 24 062 | 22 863 | 21 655 | 19 588 | 20 958 | 26 923 | 27 006 | 26 597 | 24 506 | 24 223 | 24 199 |
| 44 | 24 058 | 22 857 | 21 651 | 19 582 | 20 950 | 26 916 | 26 992 | 26 587 | 24 496 | 24 213 | 24 193 |
| 45 | 24 054 | 22 850 | 21 648 | 19 578 | 20 946 | 26 910 | 26 987 | 26 581 | 24 487 | 24 204 | 24 184 |
| 46 | 24 047 | 22 848 | 21 643 | 19 571 | 20 943 | 26 905 | 26 981 | 26 564 | 24 486 | 24 203 | 24 183 |
| 47 | 24 043 | 22 845 | 21 642 | 19 568 | 20 938 | 26 901 | 26 976 | 26 558 | 24 480 | 24 197 | 24 177 |
| 48 | 24 040 | 22 841 | 21 641 | 19 564 | 20 929 | 26 898 | 26 974 | 26 556 | 24 478 | 24 195 | 24 175 |
| 49 | 24 038 | 22 838 | 21 640 | 19 558 | 20 926 | 26 894 | 26 970 | 26 552 | 24 474 | 24 191 | 24 171 |
| 50 | 24 038 | 22 837 | 21 639 | 19 557 | 20 925 | 26 893 | 26 969 | 26 551 | 24 473 | 24 190 | 24 170 |
| 51 | 24 035 | 22 836 | 21 637 | 19 556 | 20 924 | 26 892 | 26 968 | 26 550 | 24 472 | 24 189 | 24 169 |
| 52 | 24 035 | 22 834 | 21 637 | 19 556 | 20 924 | 26 892 | 26 968 | 26 550 | 24 472 | 24 189 | 24 169 |
| 53 | 24 035 | 22 832 | 21 635 | 19 554 | 20 922 | 26 890 | 26 966 | 26 548 | 24 470 | 24 187 | 24 167 |
| 54 | 24 034 | 22 831 | 21 634 | 19 553 | 20 921 | 26 889 | 26 965 | 26 547 | 24 469 | 24 186 | 24 166 |
| 55 | 24 034 | 22 831 | 21 634 | 19 553 | 20 921 | 26 889 | 26 965 | 26 547 | 24 469 | 24 186 | 24 166 |
| 56 | 24 033 | 22 830 | 21 633 | 19 552 | 20 920 | 26 888 | 26 964 | 26 546 | 24 468 | 24 185 | 24 165 |
| 57 | 24 033 | 22 830 | 21 633 | 19 552 | 20 920 | 26 888 | 26 964 | 26 546 | 24 468 | 24 185 | 24 165 |
| 58 | 24 032 | 22 829 | 21 632 | 19 551 | 20 919 | 26 887 | 26 963 | 26 545 | 24 467 | 24 184 | 24 164 |
| 59 | 24 032 | 22 829 | 21 632 | 19 551 | 20 919 | 26 887 | 26 963 | 26 545 | 24 467 | 24 184 | 24 164 |
| 60 | 24 032 | 22 829 | 21 632 | 19 551 | 20 919 | 26 887 | 26 963 | 26 545 | 24 467 | 24 184 | 24 164 |
| 61 | 24 031 | 22 828 | 21 631 | 19 550 | 20 918 | 26 886 | 26 962 | 26 544 | 24 466 | 24 183 | 24 163 |

¹ Kursiverte og uthevede tall er ekstrapolert med skilsmissemønsteret i 1995. Denne tabellen er den "inverse" av tabell 3.

| 10. Antall bestående ekteskap, etter varighet for ekteskapskohortene 1886-1995 ¹ | | | | | | | | | | | |
|---|---------------|---------------|---------------|---------------|---------------|---------------|---------------|---------------|---------------|---------------|---------------|
| (forts.) | | | | | | | | | | | |
| Varighet | 1952 | 1953 | 1954 | 1955 | 1956 | 1957 | 1958 | 1959 | 1960 | 1961 | 1962 |
| Bestand | 27 499 | 27 032 | 26 977 | 26 156 | 25 163 | 24 472 | 23 931 | 23 237 | 23 651 | 24 142 | 24 070 |
| 0 | 27 494 | 27 025 | 26 969 | 26 148 | 25 157 | 24 469 | 23 925 | 23 224 | 23 641 | 24 141 | 24 069 |
| 1 | 27 446 | 26 980 | 26 930 | 26 100 | 25 116 | 24 436 | 23 881 | 23 179 | 23 607 | 24 120 | 24 039 |
| 2 | 27 357 | 26 884 | 26 828 | 26 018 | 25 021 | 24 326 | 23 758 | 23 099 | 23 510 | 24 029 | 23 940 |
| 3 | 27 212 | 26 741 | 26 701 | 25 860 | 24 866 | 24 166 | 23 612 | 22 954 | 23 363 | 23 871 | 23 781 |
| 4 | 27 071 | 26 593 | 26 563 | 25 702 | 24 699 | 23 987 | 23 429 | 22 740 | 23 172 | 23 656 | 23 585 |
| 5 | 26 914 | 26 451 | 26 409 | 25 539 | 24 514 | 23 806 | 23 261 | 22 548 | 22 969 | 23 440 | 23 381 |
| 6 | 26 772 | 26 321 | 26 251 | 25 391 | 24 345 | 23 643 | 23 103 | 22 392 | 22 788 | 23 253 | 23 185 |
| 7 | 26 646 | 26 185 | 26 100 | 25 234 | 24 202 | 23 476 | 22 963 | 22 207 | 22 618 | 23 049 | 23 003 |
| 8 | 26 516 | 26 057 | 25 972 | 25 099 | 24 060 | 23 343 | 22 835 | 22 061 | 22 456 | 22 902 | 22 844 |
| 9 | 26 384 | 25 932 | 25 877 | 24 976 | 23 926 | 23 212 | 22 691 | 21 921 | 22 322 | 22 750 | 22 652 |
| 10 | 26 273 | 25 818 | 25 781 | 24 863 | 23 841 | 23 101 | 22 568 | 21 805 | 22 173 | 22 596 | 22 483 |
| 11 | 26 175 | 25 705 | 25 679 | 24 755 | 23 740 | 22 970 | 22 456 | 21 678 | 22 034 | 22 433 | 22 286 |
| 12 | 26 084 | 25 607 | 25 582 | 24 640 | 23 638 | 22 881 | 22 335 | 21 570 | 21 885 | 22 278 | 22 109 |
| 13 | 26 006 | 25 522 | 25 496 | 24 552 | 23 552 | 22 770 | 22 228 | 21 437 | 21 747 | 22 120 | 21 931 |
| 14 | 25 924 | 25 448 | 25 409 | 24 446 | 23 466 | 22 670 | 22 116 | 21 291 | 21 595 | 21 958 | 21 746 |
| 15 | 25 838 | 25 366 | 25 327 | 24 366 | 23 369 | 22 544 | 22 005 | 21 151 | 21 435 | 21 786 | 21 580 |
| 16 | 25 772 | 25 292 | 25 228 | 24 260 | 23 281 | 22 409 | 21 869 | 21 009 | 21 268 | 21 623 | 21 405 |
| 17 | 25 688 | 25 219 | 25 152 | 24 169 | 23 157 | 22 302 | 21 728 | 20 861 | 21 117 | 21 471 | 21 211 |
| 18 | 25 623 | 25 132 | 25 078 | 24 057 | 23 052 | 22 164 | 21 597 | 20 730 | 20 964 | 21 291 | 21 044 |
| 19 | 25 557 | 25 047 | 24 991 | 23 945 | 22 921 | 22 025 | 21 462 | 20 576 | 20 811 | 21 146 | 20 867 |
| 20 | 25 469 | 24 959 | 24 870 | 23 828 | 22 798 | 21 883 | 21 333 | 20 438 | 20 656 | 20 976 | 20 700 |
| 21 | 25 385 | 24 873 | 24 767 | 23 716 | 22 678 | 21 768 | 21 194 | 20 298 | 20 503 | 20 790 | 20 525 |
| 22 | 25 295 | 24 773 | 24 658 | 23 599 | 22 565 | 21 657 | 21 065 | 20 151 | 20 343 | 20 647 | 20 344 |
| 23 | 25 205 | 24 669 | 24 562 | 23 487 | 22 429 | 21 545 | 20 920 | 19 994 | 20 193 | 20 493 | 20 162 |
| 24 | 25 120 | 24 576 | 24 474 | 23 375 | 22 315 | 21 427 | 20 790 | 19 879 | 20 049 | 20 345 | 20 011 |
| 25 | 25 036 | 24 481 | 24 371 | 23 281 | 22 222 | 21 313 | 20 683 | 19 753 | 19 914 | 20 217 | 19 869 |
| 26 | 24 949 | 24 396 | 24 282 | 23 174 | 22 140 | 21 210 | 20 555 | 19 634 | 19 805 | 20 095 | 19 742 |
| 27 | 24 866 | 24 324 | 24 196 | 23 104 | 22 042 | 21 108 | 20 450 | 19 526 | 19 673 | 19 972 | 19 649 |
| 28 | 24 790 | 24 248 | 24 114 | 23 003 | 21 965 | 21 023 | 20 368 | 19 433 | 19 551 | 19 883 | 19 531 |
| 29 | 24 728 | 24 194 | 24 039 | 22 912 | 21 877 | 20 937 | 20 289 | 19 350 | 19 463 | 19 795 | 19 438 |
| 30 | 24 680 | 24 127 | 23 978 | 22 846 | 21 801 | 20 872 | 20 192 | 19 277 | 19 389 | 19 705 | 19 357 |
| 31 | 24 627 | 24 064 | 23 911 | 22 773 | 21 746 | 20 799 | 20 115 | 19 209 | 19 325 | 19 632 | 19 253 |
| 32 | 24 568 | 24 006 | 23 875 | 22 717 | 21 704 | 20 757 | 20 065 | 19 129 | 19 259 | 19 560 | 19 184 |
| 33 | 24 512 | 23 961 | 23 819 | 22 669 | 21 653 | 20 707 | 20 017 | 19 076 | 19 198 | 19 493 | 19 138 |
| 34 | 24 470 | 23 918 | 23 780 | 22 626 | 21 592 | 20 659 | 19 978 | 19 021 | 19 139 | 19 460 | 19 105 |
| 35 | 24 429 | 23 890 | 23 740 | 22 589 | 21 560 | 20 616 | 19 943 | 18 974 | 19 101 | 19 422 | 19 067 |
| 36 | 24 404 | 23 864 | 23 708 | 22 546 | 21 527 | 20 573 | 19 902 | 18 945 | 19 072 | 19 393 | 19 038 |
| 37 | 24 383 | 23 837 | 23 679 | 22 508 | 21 488 | 20 548 | 19 882 | 18 925 | 19 052 | 19 373 | 19 018 |
| 38 | 24 368 | 23 813 | 23 652 | 22 477 | 21 464 | 20 527 | 19 861 | 18 904 | 19 031 | 19 352 | 18 997 |
| 39 | 24 346 | 23 790 | 23 630 | 22 444 | 21 443 | 20 506 | 19 840 | 18 883 | 19 010 | 19 331 | 18 976 |
| 40 | 24 329 | 23 773 | 23 612 | 22 431 | 21 430 | 20 493 | 19 827 | 18 870 | 18 997 | 19 318 | 18 963 |
| 41 | 24 310 | 23 748 | 23 596 | 22 415 | 21 414 | 20 477 | 19 811 | 18 854 | 18 981 | 19 302 | 18 947 |
| 42 | 24 295 | 23 742 | 23 590 | 22 409 | 21 408 | 20 471 | 19 805 | 18 848 | 18 975 | 19 296 | 18 941 |
| 43 | 24 288 | 23 735 | 23 583 | 22 402 | 21 401 | 20 464 | 19 798 | 18 841 | 18 968 | 19 289 | 18 934 |
| 44 | 24 282 | 23 729 | 23 577 | 22 396 | 21 395 | 20 458 | 19 792 | 18 835 | 18 962 | 19 283 | 18 928 |
| 45 | 24 273 | 23 720 | 23 568 | 22 387 | 21 386 | 20 449 | 19 783 | 18 826 | 18 953 | 19 274 | 18 919 |
| 46 | 24 272 | 23 719 | 23 567 | 22 386 | 21 385 | 20 448 | 19 782 | 18 825 | 18 952 | 19 273 | 18 918 |
| 47 | 24 266 | 23 713 | 23 561 | 22 380 | 21 379 | 20 442 | 19 776 | 18 819 | 18 946 | 19 267 | 18 912 |
| 48 | 24 264 | 23 711 | 23 559 | 22 378 | 21 377 | 20 440 | 19 774 | 18 817 | 18 944 | 19 265 | 18 910 |
| 49 | 24 260 | 23 707 | 23 555 | 22 374 | 21 373 | 20 436 | 19 770 | 18 813 | 18 940 | 19 261 | 18 906 |
| 50 | 24 259 | 23 706 | 23 554 | 22 373 | 21 372 | 20 435 | 19 769 | 18 812 | 18 939 | 19 260 | 18 905 |
| 51 | 24 258 | 23 705 | 23 553 | 22 372 | 21 371 | 20 434 | 19 768 | 18 811 | 18 938 | 19 259 | 18 904 |
| 52 | 24 258 | 23 705 | 23 553 | 22 372 | 21 371 | 20 434 | 19 768 | 18 811 | 18 938 | 19 259 | 18 904 |
| 53 | 24 256 | 23 703 | 23 551 | 22 370 | 21 369 | 20 432 | 19 766 | 18 809 | 18 936 | 19 257 | 18 902 |
| 54 | 24 255 | 23 702 | 23 550 | 22 369 | 21 368 | 20 431 | 19 765 | 18 808 | 18 935 | 19 256 | 18 901 |
| 55 | 24 255 | 23 702 | 23 550 | 22 369 | 21 368 | 20 431 | 19 765 | 18 808 | 18 935 | 19 256 | 18 901 |
| 56 | 24 254 | 23 701 | 23 549 | 22 368 | 21 367 | 20 430 | 19 764 | 18 807 | 18 934 | 19 255 | 18 900 |
| 57 | 24 254 | 23 701 | 23 549 | 22 368 | 21 367 | 20 430 | 19 764 | 18 807 | 18 934 | 19 255 | 18 900 |
| 58 | 24 253 | 23 700 | 23 548 | 22 367 | 21 366 | 20 429 | 19 763 | 18 806 | 18 933 | 19 254 | 18 899 |
| 59 | 24 253 | 23 700 | 23 548 | 22 367 | 21 366 | 20 429 | 19 763 | 18 806 | 18 933 | 19 254 | 18 899 |
| 60 | 24 253 | 23 700 | 23 548 | 22 367 | 21 366 | 20 429 | 19 763 | 18 806 | 18 933 | 19 254 | 18 899 |
| 61 | 24 252 | 23 699 | 23 547 | 22 366 | 21 365 | 20 428 | 19 762 | 18 805 | 18 932 | 19 253 | 18 898 |

¹ Kursiverte og uthevede tall er ekstrapolert med skilsmissemønsteret i 1995. Denne tabellen er den "inverse" av tabell 3.

10. Antall bestående ekteskap, etter varighet for ekteskapskohortene 1886-1995¹

(forts.)

| Varighet | 1963 | 1964 | 1965 | 1966 | 1967 | 1968 | 1969 | 1970 | 1971 | 1972 | 1973 |
|--------------|---------------|---------------|---------------|---------------|---------------|---------------|---------------|---------------|---------------|---------------|---------------|
| Bestand | 24 096 | 25 005 | 24 185 | 27 680 | 29 154 | 29 441 | 29 630 | 29 370 | 29 510 | 28 596 | 28 141 |
| 0 | 24 091 | 24 998 | 24 180 | 27 676 | 29 152 | 29 440 | 29 627 | 29 358 | 29 507 | 28 594 | 28 137 |
| 1 | 24 064 | 24 979 | 24 151 | 27 644 | 29 124 | 29 405 | 29 596 | 29 331 | 29 480 | 28 565 | 28 101 |
| 2 | 23 970 | 24 875 | 24 004 | 27 516 | 28 983 | 29 256 | 29 444 | 29 208 | 29 343 | 28 384 | 27 935 |
| 3 | 23 784 | 24 674 | 23 793 | 27 293 | 28 721 | 28 981 | 29 157 | 28 891 | 29 035 | 28 042 | 27 600 |
| 4 | 23 552 | 24 410 | 23 540 | 27 021 | 28 406 | 28 653 | 28 788 | 28 462 | 28 605 | 27 613 | 27 164 |
| 5 | 23 307 | 24 162 | 23 233 | 26 692 | 28 080 | 28 270 | 28 345 | 28 008 | 28 195 | 27 195 | 26 719 |
| 6 | 23 072 | 23 900 | 22 959 | 26 418 | 27 751 | 27 908 | 27 946 | 27 607 | 27 746 | 26 767 | 26 252 |
| 7 | 22 864 | 23 694 | 22 700 | 26 119 | 27 423 | 27 563 | 27 550 | 27 206 | 27 374 | 26 336 | 25 855 |
| 8 | 22 665 | 23 468 | 22 412 | 25 806 | 27 098 | 27 236 | 27 139 | 26 829 | 27 006 | 25 972 | 25 453 |
| 9 | 22 463 | 23 234 | 22 132 | 25 515 | 26 775 | 26 861 | 26 774 | 26 516 | 26 646 | 25 598 | 25 111 |
| 10 | 22 232 | 23 024 | 21 878 | 25 233 | 26 486 | 26 583 | 26 457 | 26 200 | 26 302 | 25 284 | 24 777 |
| 11 | 22 029 | 22 791 | 21 598 | 24 957 | 26 192 | 26 297 | 26 156 | 25 877 | 25 948 | 24 952 | 24 441 |
| 12 | 21 810 | 22 565 | 21 374 | 24 704 | 25 919 | 25 997 | 25 836 | 25 559 | 25 639 | 24 617 | 24 118 |
| 13 | 21 626 | 22 350 | 21 157 | 24 438 | 25 640 | 25 722 | 25 557 | 25 268 | 25 343 | 24 306 | 23 830 |
| 14 | 21 430 | 22 138 | 20 941 | 24 199 | 25 378 | 25 430 | 25 276 | 24 976 | 25 042 | 24 030 | 23 527 |
| 15 | 21 256 | 21 928 | 20 723 | 23 939 | 25 102 | 25 158 | 24 981 | 24 653 | 24 767 | 23 737 | 23 235 |
| 16 | 21 076 | 21 708 | 20 507 | 23 709 | 24 837 | 24 894 | 24 675 | 24 389 | 24 494 | 23 468 | 22 931 |
| 17 | 20 907 | 21 500 | 20 273 | 23 466 | 24 576 | 24 628 | 24 412 | 24 117 | 24 234 | 23 187 | 22 613 |
| 18 | 20 734 | 21 309 | 20 059 | 23 178 | 24 286 | 24 344 | 24 141 | 23 835 | 23 953 | 22 868 | 22 294 |
| 19 | 20 540 | 21 102 | 19 843 | 22 865 | 24 032 | 24 092 | 23 897 | 23 553 | 23 645 | 22 553 | 21 976 |
| 20 | 20 332 | 20 896 | 19 588 | 22 667 | 23 785 | 23 828 | 23 613 | 23 236 | 23 331 | 22 229 | 21 669 |
| 21 | 20 127 | 20 668 | 19 383 | 22 423 | 23 537 | 23 558 | 23 331 | 22 952 | 23 037 | 21 900 | 21 323 |
| 22 | 19 930 | 20 478 | 19 199 | 22 216 | 23 308 | 23 296 | 23 046 | 22 683 | 22 722 | 21 631 | 21 012 |
| 23 | 19 766 | 20 333 | 19 000 | 21 965 | 23 073 | 23 041 | 22 795 | 22 414 | 22 410 | 21 372 | 20 753 |
| 24 | 19 613 | 20 167 | 18 804 | 21 737 | 22 835 | 22 812 | 22 532 | 22 122 | 22 146 | 21 108 | 20 489 |
| 25 | 19 460 | 20 034 | 18 621 | 21 524 | 22 616 | 22 556 | 22 284 | 21 891 | 21 915 | 20 877 | 20 258 |
| 26 | 19 346 | 19 915 | 18 444 | 21 346 | 22 403 | 22 350 | 22 056 | 21 663 | 21 687 | 20 649 | 20 030 |
| 27 | 19 230 | 19 774 | 18 312 | 21 154 | 22 217 | 22 171 | 21 877 | 21 484 | 21 508 | 20 470 | 19 851 |
| 28 | 19 116 | 19 653 | 18 184 | 21 002 | 22 067 | 22 021 | 21 727 | 21 334 | 21 358 | 20 320 | 19 701 |
| 29 | 19 000 | 19 544 | 18 051 | 20 852 | 21 917 | 21 871 | 21 577 | 21 184 | 21 208 | 20 170 | 19 551 |
| 30 | 18 911 | 19 446 | 17 940 | 20 741 | 21 806 | 21 760 | 21 466 | 21 073 | 21 097 | 20 059 | 19 440 |
| 31 | 18 823 | 19 363 | 17 857 | 20 658 | 21 723 | 21 677 | 21 383 | 20 990 | 21 014 | 19 976 | 19 357 |
| 32 | 18 764 | 19 304 | 17 798 | 20 599 | 21 664 | 21 618 | 21 324 | 20 931 | 20 955 | 19 917 | 19 298 |
| 33 | 18 718 | 19 258 | 17 752 | 20 553 | 21 618 | 21 572 | 21 278 | 20 885 | 20 909 | 19 871 | 19 252 |
| 34 | 18 685 | 19 225 | 17 719 | 20 520 | 21 585 | 21 539 | 21 245 | 20 852 | 20 876 | 19 838 | 19 219 |
| 35 | 18 647 | 19 187 | 17 681 | 20 482 | 21 547 | 21 501 | 21 207 | 20 814 | 20 838 | 19 800 | 19 181 |
| 36 | 18 618 | 19 158 | 17 652 | 20 453 | 21 518 | 21 472 | 21 178 | 20 785 | 20 809 | 19 771 | 19 152 |
| 37 | 18 598 | 19 138 | 17 632 | 20 433 | 21 498 | 21 452 | 21 158 | 20 765 | 20 789 | 19 751 | 19 132 |
| 38 | 18 577 | 19 117 | 17 611 | 20 412 | 21 477 | 21 431 | 21 137 | 20 744 | 20 768 | 19 730 | 19 111 |
| 39 | 18 556 | 19 096 | 17 590 | 20 391 | 21 456 | 21 410 | 21 116 | 20 723 | 20 747 | 19 709 | 19 090 |
| 40 | 18 543 | 19 083 | 17 577 | 20 378 | 21 443 | 21 397 | 21 103 | 20 710 | 20 734 | 19 696 | 19 077 |
| 41 | 18 527 | 19 067 | 17 561 | 20 362 | 21 427 | 21 381 | 21 087 | 20 694 | 20 718 | 19 680 | 19 061 |
| 42 | 18 521 | 19 061 | 17 555 | 20 356 | 21 421 | 21 375 | 21 081 | 20 688 | 20 712 | 19 674 | 19 055 |
| 43 | 18 514 | 19 054 | 17 548 | 20 349 | 21 414 | 21 368 | 21 074 | 20 681 | 20 705 | 19 667 | 19 048 |
| 44 | 18 508 | 19 048 | 17 542 | 20 343 | 21 408 | 21 362 | 21 068 | 20 675 | 20 699 | 19 661 | 19 042 |
| 45 | 18 499 | 19 039 | 17 533 | 20 334 | 21 399 | 21 353 | 21 059 | 20 666 | 20 690 | 19 652 | 19 033 |
| 46 | 18 498 | 19 038 | 17 532 | 20 333 | 21 398 | 21 352 | 21 058 | 20 665 | 20 689 | 19 651 | 19 032 |
| 47 | 18 492 | 19 032 | 17 526 | 20 327 | 21 392 | 21 346 | 21 052 | 20 659 | 20 683 | 19 645 | 19 026 |
| 48 | 18 490 | 19 030 | 17 524 | 20 325 | 21 390 | 21 344 | 21 050 | 20 657 | 20 681 | 19 643 | 19 024 |
| 49 | 18 486 | 19 026 | 17 520 | 20 321 | 21 386 | 21 340 | 21 046 | 20 653 | 20 677 | 19 639 | 19 020 |
| 50 | 18 485 | 19 025 | 17 519 | 20 320 | 21 385 | 21 339 | 21 045 | 20 652 | 20 676 | 19 638 | 19 019 |
| 51 | 18 484 | 19 024 | 17 518 | 20 319 | 21 384 | 21 338 | 21 044 | 20 651 | 20 675 | 19 637 | 19 018 |
| 52 | 18 484 | 19 024 | 17 518 | 20 319 | 21 384 | 21 338 | 21 044 | 20 651 | 20 675 | 19 637 | 19 018 |
| 53 | 18 482 | 19 022 | 17 516 | 20 317 | 21 382 | 21 336 | 21 042 | 20 649 | 20 673 | 19 635 | 19 016 |
| 54 | 18 481 | 19 021 | 17 515 | 20 316 | 21 381 | 21 335 | 21 041 | 20 648 | 20 672 | 19 634 | 19 015 |
| 55 | 18 481 | 19 021 | 17 515 | 20 316 | 21 381 | 21 335 | 21 041 | 20 648 | 20 672 | 19 634 | 19 015 |
| 56 | 18 480 | 19 020 | 17 514 | 20 315 | 21 380 | 21 334 | 21 040 | 20 647 | 20 671 | 19 633 | 19 014 |
| 57 | 18 480 | 19 020 | 17 514 | 20 315 | 21 380 | 21 334 | 21 040 | 20 647 | 20 671 | 19 633 | 19 014 |
| 58 | 18 479 | 19 019 | 17 513 | 20 314 | 21 379 | 21 333 | 21 039 | 20 646 | 20 670 | 19 632 | 19 013 |
| 59 | 18 479 | 19 019 | 17 513 | 20 314 | 21 379 | 21 333 | 21 039 | 20 646 | 20 670 | 19 632 | 19 013 |
| 60 | 18 479 | 19 019 | 17 513 | 20 314 | 21 379 | 21 333 | 21 039 | 20 646 | 20 670 | 19 632 | 19 013 |
| 61 | 18 478 | 19 018 | 17 512 | 20 313 | 21 378 | 21 332 | 21 038 | 20 645 | 20 669 | 19 631 | 19 012 |

¹ Kursiverte og uthevede tall er ekstrapolert med skilsmissemønsteret i 1995. Denne tabellen er den "inverse" av tabell 3.

| 10. Antall bestående ekteskap, etter varighet for ekteskapskohortene 1886-1995 ¹ | | | | | | | | | | | |
|---|---------------|---------------|---------------|---------------|---------------|---------------|---------------|---------------|---------------|---------------|---------------|
| (forts.) | | | | | | | | | | | |
| Varighet | 1974 | 1975 | 1976 | 1977 | 1978 | 1979 | 1980 | 1981 | 1982 | 1983 | 1984 |
| Bestand | 27 344 | 25 898 | 25 389 | 24 022 | 23 690 | 23 055 | 22 230 | 22 271 | 21 706 | 20 803 | 20 537 |
| 0 | 27 343 | 25 896 | 25 379 | 24 019 | 23 680 | 23 045 | 22 226 | 22 266 | 21 696 | 20 792 | 20 525 |
| 1 | 27 314 | 25 865 | 25 337 | 23 987 | 23 644 | 23 004 | 22 195 | 22 234 | 21 668 | 20 768 | 20 479 |
| 2 | 27 126 | 25 706 | 25 162 | 23 821 | 23 488 | 22 846 | 22 031 | 22 086 | 21 500 | 20 618 | 20 298 |
| 3 | 26 780 | 25 362 | 24 824 | 23 482 | 23 143 | 22 499 | 21 675 | 21 700 | 21 164 | 20 238 | 19 805 |
| 4 | 26 303 | 24 885 | 24 375 | 23 077 | 22 701 | 22 003 | 21 208 | 21 224 | 20 666 | 19 719 | 19 232 |
| 5 | 25 817 | 24 447 | 23 919 | 22 637 | 22 213 | 21 509 | 20 753 | 20 709 | 20 133 | 19 180 | 18 613 |
| 6 | 25 394 | 23 981 | 23 511 | 22 179 | 21 717 | 21 070 | 20 293 | 20 231 | 19 587 | 18 628 | 17 964 |
| 7 | 24 945 | 23 558 | 23 065 | 21 774 | 21 299 | 20 681 | 19 867 | 19 751 | 19 086 | 18 097 | 17 378 |
| 8 | 24 562 | 23 133 | 22 683 | 21 395 | 20 943 | 20 292 | 19 452 | 19 278 | 18 568 | 17 586 | 16 860 |
| 9 | 24 160 | 22 771 | 22 337 | 21 058 | 20 562 | 19 884 | 19 062 | 18 805 | 18 105 | 17 126 | 16 356 |
| 10 | 23 789 | 22 411 | 21 968 | 20 712 | 20 174 | 19 496 | 18 639 | 18 400 | 17 673 | 16 661 | 15 906 |
| 11 | 23 428 | 22 116 | 21 643 | 20 400 | 19 826 | 19 103 | 18 280 | 18 018 | 17 267 | 16 227 | 15 540 |
| 12 | 23 113 | 21 826 | 21 305 | 20 068 | 19 467 | 18 705 | 17 880 | 17 627 | 16 856 | 15 899 | 15 212 |
| 13 | 22 792 | 21 513 | 20 973 | 19 722 | 19 096 | 18 352 | 17 511 | 17 252 | 16 513 | 15 556 | 14 869 |
| 14 | 22 478 | 21 192 | 20 638 | 19 382 | 18 735 | 17 977 | 17 169 | 16 950 | 16 211 | 15 254 | 14 567 |
| 15 | 22 162 | 20 839 | 20 346 | 19 062 | 18 384 | 17 661 | 16 875 | 16 656 | 15 917 | 14 960 | 14 273 |
| 16 | 21 829 | 20 516 | 19 995 | 18 754 | 18 068 | 17 359 | 16 573 | 16 354 | 15 615 | 14 658 | 13 971 |
| 17 | 21 509 | 20 204 | 19 709 | 18 438 | 17 812 | 17 103 | 16 317 | 16 098 | 15 359 | 14 402 | 13 715 |
| 18 | 21 173 | 19 889 | 19 401 | 18 161 | 17 535 | 16 826 | 16 040 | 15 821 | 15 082 | 14 125 | 13 438 |
| 19 | 20 818 | 19 558 | 19 117 | 17 877 | 17 251 | 16 542 | 15 756 | 15 537 | 14 798 | 13 841 | 13 154 |
| 20 | 20 467 | 19 270 | 18 829 | 17 589 | 16 963 | 16 254 | 15 468 | 15 249 | 14 510 | 13 553 | 12 866 |
| 21 | 20 157 | 18 960 | 18 519 | 17 279 | 16 653 | 15 944 | 15 158 | 14 939 | 14 200 | 13 243 | 12 556 |
| 22 | 19 846 | 18 649 | 18 208 | 16 968 | 16 342 | 15 633 | 14 847 | 14 628 | 13 889 | 12 932 | 12 245 |
| 23 | 19 587 | 18 390 | 17 949 | 16 709 | 16 083 | 15 374 | 14 588 | 14 369 | 13 630 | 12 673 | 11 986 |
| 24 | 19 323 | 18 126 | 17 685 | 16 445 | 15 819 | 15 110 | 14 324 | 14 105 | 13 366 | 12 409 | 11 722 |
| 25 | 19 092 | 17 895 | 17 454 | 16 214 | 15 588 | 14 879 | 14 093 | 13 874 | 13 135 | 12 178 | 11 491 |
| 26 | 18 864 | 17 667 | 17 226 | 15 986 | 15 360 | 14 651 | 13 865 | 13 646 | 12 907 | 11 950 | 11 263 |
| 27 | 18 685 | 17 488 | 17 047 | 15 807 | 15 181 | 14 472 | 13 686 | 13 467 | 12 728 | 11 771 | 11 084 |
| 28 | 18 535 | 17 338 | 16 897 | 15 657 | 15 031 | 14 322 | 13 536 | 13 317 | 12 578 | 11 621 | 10 934 |
| 29 | 18 385 | 17 188 | 16 747 | 15 507 | 14 881 | 14 172 | 13 386 | 13 167 | 12 428 | 11 471 | 10 784 |
| 30 | 18 274 | 17 077 | 16 636 | 15 396 | 14 770 | 14 061 | 13 275 | 13 056 | 12 317 | 11 360 | 10 673 |
| 31 | 18 191 | 16 994 | 16 553 | 15 313 | 14 687 | 13 978 | 13 192 | 12 973 | 12 234 | 11 277 | 10 590 |
| 32 | 18 132 | 16 935 | 16 494 | 15 254 | 14 628 | 13 919 | 13 133 | 12 914 | 12 175 | 11 218 | 10 531 |
| 33 | 18 086 | 16 889 | 16 448 | 15 208 | 14 582 | 13 873 | 13 087 | 12 868 | 12 129 | 11 172 | 10 485 |
| 34 | 18 053 | 16 856 | 16 415 | 15 175 | 14 549 | 13 840 | 13 054 | 12 835 | 12 096 | 11 139 | 10 452 |
| 35 | 18 015 | 16 818 | 16 377 | 15 137 | 14 511 | 13 802 | 13 016 | 12 797 | 12 058 | 11 101 | 10 414 |
| 36 | 17 986 | 16 789 | 16 348 | 15 108 | 14 482 | 13 773 | 12 987 | 12 768 | 12 029 | 11 072 | 10 385 |
| 37 | 17 966 | 16 769 | 16 328 | 15 088 | 14 462 | 13 753 | 12 967 | 12 748 | 12 009 | 11 052 | 10 365 |
| 38 | 17 945 | 16 748 | 16 307 | 15 067 | 14 441 | 13 732 | 12 946 | 12 727 | 11 988 | 11 031 | 10 344 |
| 39 | 17 924 | 16 727 | 16 286 | 15 046 | 14 420 | 13 711 | 12 925 | 12 706 | 11 967 | 11 010 | 10 323 |
| 40 | 17 911 | 16 714 | 16 273 | 15 033 | 14 407 | 13 698 | 12 912 | 12 693 | 11 954 | 10 997 | 10 310 |
| 41 | 17 895 | 16 698 | 16 257 | 15 017 | 14 391 | 13 682 | 12 896 | 12 677 | 11 938 | 10 981 | 10 294 |
| 42 | 17 889 | 16 692 | 16 251 | 15 011 | 14 385 | 13 676 | 12 890 | 12 671 | 11 932 | 10 975 | 10 288 |
| 43 | 17 882 | 16 685 | 16 244 | 15 004 | 14 378 | 13 669 | 12 883 | 12 664 | 11 925 | 10 968 | 10 281 |
| 44 | 17 876 | 16 679 | 16 238 | 14 998 | 14 372 | 13 663 | 12 877 | 12 658 | 11 919 | 10 962 | 10 275 |
| 45 | 17 867 | 16 670 | 16 229 | 14 989 | 14 363 | 13 654 | 12 868 | 12 649 | 11 910 | 10 953 | 10 266 |
| 46 | 17 866 | 16 669 | 16 228 | 14 988 | 14 362 | 13 653 | 12 867 | 12 648 | 11 909 | 10 952 | 10 265 |
| 47 | 17 860 | 16 663 | 16 222 | 14 982 | 14 356 | 13 647 | 12 861 | 12 642 | 11 903 | 10 946 | 10 259 |
| 48 | 17 858 | 16 661 | 16 220 | 14 980 | 14 354 | 13 645 | 12 859 | 12 640 | 11 901 | 10 944 | 10 257 |
| 49 | 17 854 | 16 657 | 16 216 | 14 976 | 14 350 | 13 641 | 12 855 | 12 636 | 11 897 | 10 940 | 10 253 |
| 50 | 17 853 | 16 656 | 16 215 | 14 975 | 14 349 | 13 640 | 12 854 | 12 635 | 11 896 | 10 939 | 10 252 |
| 51 | 17 852 | 16 655 | 16 214 | 14 974 | 14 348 | 13 639 | 12 853 | 12 634 | 11 895 | 10 938 | 10 251 |
| 52 | 17 852 | 16 655 | 16 214 | 14 974 | 14 348 | 13 639 | 12 853 | 12 634 | 11 895 | 10 938 | 10 251 |
| 53 | 17 850 | 16 653 | 16 212 | 14 972 | 14 346 | 13 637 | 12 851 | 12 632 | 11 893 | 10 936 | 10 249 |
| 54 | 17 849 | 16 652 | 16 211 | 14 971 | 14 345 | 13 636 | 12 850 | 12 631 | 11 892 | 10 935 | 10 248 |
| 55 | 17 849 | 16 652 | 16 211 | 14 971 | 14 345 | 13 636 | 12 850 | 12 631 | 11 892 | 10 935 | 10 248 |
| 56 | 17 848 | 16 651 | 16 210 | 14 970 | 14 344 | 13 635 | 12 849 | 12 630 | 11 891 | 10 934 | 10 247 |
| 57 | 17 848 | 16 651 | 16 210 | 14 970 | 14 344 | 13 635 | 12 849 | 12 630 | 11 891 | 10 934 | 10 247 |
| 58 | 17 847 | 16 650 | 16 209 | 14 969 | 14 343 | 13 634 | 12 848 | 12 629 | 11 890 | 10 933 | 10 246 |
| 59 | 17 847 | 16 650 | 16 209 | 14 969 | 14 343 | 13 634 | 12 848 | 12 629 | 11 890 | 10 933 | 10 246 |
| 60 | 17 847 | 16 650 | 16 209 | 14 969 | 14 343 | 13 634 | 12 848 | 12 629 | 11 890 | 10 933 | 10 246 |
| 61 | 17 846 | 16 649 | 16 208 | 14 968 | 14 342 | 13 633 | 12 847 | 12 628 | 11 889 | 10 932 | 10 245 |

¹ Kursiverte og uthevede tall er ekstrapolert med skilsmissemønsteret i 1995. Denne tabellen er den "inverse" av tabell 3.

| 10. Antall bestående ekteskap, etter varighet for ekteskapskohortene 1886-1995¹ | | | | | | | | | | | |
|---|---------------|---------------|---------------|---------------|---------------|---------------|---------------|---------------|---------------|---------------|---------------|
| (forts.) | | | | | | | | | | | |
| Varighet | 1985 | 1986 | 1987 | 1988 | 1989 | 1990 | 1991 | 1992 | 1993 | 1994 | 1995 |
| Bestand | 20 221 | 20 513 | 21 081 | 21 744 | 20 755 | 21 926 | 19 880 | 19 266 | 19 464 | 20 605 | 21 677 |
| 0 | 20 213 | 20 510 | 21 074 | 21 736 | 20 740 | 21 907 | 19 858 | 19 248 | 19 443 | 20 568 | 21 668 |
| 1 | 20 170 | 20 484 | 21 034 | 21 691 | 20 694 | 21 855 | 19 818 | 19 216 | 19 409 | 20 484 | 21 584 |
| 2 | 19 961 | 20 319 | 20 833 | 21 422 | 20 470 | 21 641 | 19 616 | 18 978 | 19 074 | 20 149 | 21 249 |
| 3 | 19 553 | 19 886 | 20 348 | 20 927 | 20 044 | 21 141 | 19 169 | 18 467 | 18 563 | 19 638 | 20 738 |
| 4 | 18 999 | 19 316 | 19 721 | 20 313 | 19 372 | 20 556 | 18 652 | 17 950 | 18 046 | 19 121 | 20 221 |
| 5 | 18 358 | 18 713 | 19 117 | 19 624 | 18 703 | 19 920 | 18 016 | 17 314 | 17 410 | 18 485 | 19 585 |
| 6 | 17 790 | 18 199 | 18 520 | 18 986 | 18 070 | 19 287 | 17 383 | 16 681 | 16 777 | 17 852 | 18 952 |
| 7 | 17 256 | 17 681 | 17 951 | 18 412 | 17 496 | 18 713 | 16 809 | 16 107 | 16 203 | 17 278 | 18 378 |
| 8 | 16 718 | 17 176 | 17 454 | 17 915 | 16 999 | 18 216 | 16 312 | 15 610 | 15 706 | 16 781 | 17 881 |
| 9 | 16 279 | 16 700 | 16 978 | 17 439 | 16 523 | 17 740 | 15 836 | 15 134 | 15 230 | 16 305 | 17 405 |
| 10 | 15 852 | 16 273 | 16 551 | 17 012 | 16 096 | 17 313 | 15 409 | 14 707 | 14 803 | 15 878 | 16 978 |
| 11 | 15 486 | 15 907 | 16 185 | 16 646 | 15 730 | 16 947 | 15 043 | 14 341 | 14 437 | 15 512 | 16 612 |
| 12 | 15 158 | 15 579 | 15 857 | 16 318 | 15 402 | 16 619 | 14 715 | 14 013 | 14 109 | 15 184 | 16 284 |
| 13 | 14 815 | 15 236 | 15 514 | 15 975 | 15 059 | 16 276 | 14 372 | 13 670 | 13 766 | 14 841 | 15 941 |
| 14 | 14 513 | 14 934 | 15 212 | 15 673 | 14 757 | 15 974 | 14 070 | 13 368 | 13 464 | 14 539 | 15 639 |
| 15 | 14 219 | 14 640 | 14 918 | 15 379 | 14 463 | 15 680 | 13 776 | 13 074 | 13 170 | 14 245 | 15 345 |
| 16 | 13 917 | 14 338 | 14 616 | 15 077 | 14 161 | 15 378 | 13 474 | 12 772 | 12 868 | 13 943 | 15 043 |
| 17 | 13 661 | 14 082 | 14 360 | 14 821 | 13 905 | 15 122 | 13 218 | 12 516 | 12 612 | 13 687 | 14 787 |
| 18 | 13 384 | 13 805 | 14 083 | 14 544 | 13 628 | 14 845 | 12 941 | 12 239 | 12 335 | 13 410 | 14 510 |
| 19 | 13 100 | 13 521 | 13 799 | 14 260 | 13 344 | 14 561 | 12 657 | 11 955 | 12 051 | 13 126 | 14 226 |
| 20 | 12 812 | 13 233 | 13 511 | 13 972 | 13 056 | 14 273 | 12 369 | 11 667 | 11 763 | 12 838 | 13 938 |
| 21 | 12 502 | 12 923 | 13 201 | 13 662 | 12 746 | 13 963 | 12 059 | 11 357 | 11 453 | 12 528 | 13 628 |
| 22 | 12 191 | 12 612 | 12 890 | 13 351 | 12 435 | 13 652 | 11 748 | 11 046 | 11 142 | 12 217 | 13 317 |
| 23 | 11 932 | 12 353 | 12 631 | 13 092 | 12 176 | 13 393 | 11 489 | 10 787 | 10 883 | 11 958 | 13 058 |
| 24 | 11 668 | 12 089 | 12 367 | 12 828 | 11 912 | 13 129 | 11 225 | 10 523 | 10 619 | 11 694 | 12 794 |
| 25 | 11 437 | 11 858 | 12 136 | 12 597 | 11 681 | 12 898 | 10 994 | 10 292 | 10 388 | 11 463 | 12 563 |
| 26 | 11 209 | 11 630 | 11 908 | 12 369 | 11 453 | 12 670 | 10 766 | 10 064 | 10 160 | 11 235 | 12 335 |
| 27 | 11 030 | 11 451 | 11 729 | 12 190 | 11 274 | 12 491 | 10 587 | 9 885 | 9 981 | 11 056 | 12 156 |
| 28 | 10 880 | 11 301 | 11 579 | 12 040 | 11 124 | 12 341 | 10 437 | 9 735 | 9 831 | 10 906 | 12 006 |
| 29 | 10 730 | 11 151 | 11 429 | 11 890 | 10 974 | 12 191 | 10 287 | 9 585 | 9 681 | 10 756 | 11 856 |
| 30 | 10 619 | 11 040 | 11 318 | 11 779 | 10 863 | 12 080 | 10 176 | 9 474 | 9 570 | 10 645 | 11 745 |
| 31 | 10 536 | 10 957 | 11 235 | 11 696 | 10 780 | 11 997 | 10 093 | 9 391 | 9 487 | 10 562 | 11 662 |
| 32 | 10 477 | 10 898 | 11 176 | 11 637 | 10 721 | 11 938 | 10 034 | 9 332 | 9 428 | 10 503 | 11 603 |
| 33 | 10 431 | 10 852 | 11 130 | 11 591 | 10 675 | 11 892 | 9 988 | 9 286 | 9 382 | 10 457 | 11 557 |
| 34 | 10 398 | 10 819 | 11 097 | 11 558 | 10 642 | 11 859 | 9 955 | 9 253 | 9 349 | 10 424 | 11 524 |
| 35 | 10 360 | 10 781 | 11 059 | 11 520 | 10 604 | 11 821 | 9 917 | 9 215 | 9 311 | 10 386 | 11 486 |
| 36 | 10 331 | 10 752 | 11 030 | 11 491 | 10 575 | 11 792 | 9 888 | 9 186 | 9 282 | 10 357 | 11 457 |
| 37 | 10 311 | 10 732 | 11 010 | 11 471 | 10 555 | 11 772 | 9 868 | 9 166 | 9 262 | 10 337 | 11 437 |
| 38 | 10 290 | 10 711 | 10 989 | 11 450 | 10 534 | 11 751 | 9 847 | 9 145 | 9 241 | 10 316 | 11 416 |
| 39 | 10 269 | 10 690 | 10 968 | 11 429 | 10 513 | 11 730 | 9 826 | 9 124 | 9 220 | 10 295 | 11 395 |
| 40 | 10 256 | 10 677 | 10 955 | 11 416 | 10 500 | 11 717 | 9 813 | 9 111 | 9 207 | 10 282 | 11 382 |
| 41 | 10 240 | 10 661 | 10 939 | 11 400 | 10 484 | 11 701 | 9 797 | 9 095 | 9 191 | 10 266 | 11 366 |
| 42 | 10 234 | 10 655 | 10 933 | 11 394 | 10 478 | 11 695 | 9 791 | 9 089 | 9 185 | 10 260 | 11 360 |
| 43 | 10 227 | 10 648 | 10 926 | 11 387 | 10 471 | 11 688 | 9 784 | 9 082 | 9 178 | 10 253 | 11 353 |
| 44 | 10 221 | 10 642 | 10 920 | 11 381 | 10 465 | 11 682 | 9 778 | 9 076 | 9 172 | 10 247 | 11 347 |
| 45 | 10 212 | 10 633 | 10 911 | 11 372 | 10 456 | 11 673 | 9 769 | 9 067 | 9 163 | 10 238 | 11 338 |
| 46 | 10 211 | 10 632 | 10 910 | 11 371 | 10 455 | 11 672 | 9 768 | 9 066 | 9 162 | 10 237 | 11 337 |
| 47 | 10 205 | 10 626 | 10 904 | 11 365 | 10 449 | 11 666 | 9 762 | 9 060 | 9 156 | 10 231 | 11 331 |
| 48 | 10 203 | 10 624 | 10 902 | 11 363 | 10 447 | 11 664 | 9 760 | 9 058 | 9 154 | 10 229 | 11 329 |
| 49 | 10 199 | 10 620 | 10 898 | 11 359 | 10 443 | 11 660 | 9 756 | 9 054 | 9 150 | 10 225 | 11 325 |
| 50 | 10 198 | 10 619 | 10 897 | 11 358 | 10 442 | 11 659 | 9 755 | 9 053 | 9 149 | 10 224 | 11 324 |
| 51 | 10 197 | 10 618 | 10 896 | 11 357 | 10 441 | 11 658 | 9 754 | 9 052 | 9 148 | 10 223 | 11 323 |
| 52 | 10 197 | 10 618 | 10 896 | 11 357 | 10 441 | 11 658 | 9 754 | 9 052 | 9 148 | 10 223 | 11 323 |
| 53 | 10 195 | 10 616 | 10 894 | 11 355 | 10 439 | 11 656 | 9 752 | 9 050 | 9 146 | 10 221 | 11 321 |
| 54 | 10 194 | 10 615 | 10 893 | 11 354 | 10 438 | 11 655 | 9 751 | 9 049 | 9 145 | 10 220 | 11 320 |
| 55 | 10 194 | 10 615 | 10 893 | 11 354 | 10 438 | 11 655 | 9 751 | 9 049 | 9 145 | 10 220 | 11 320 |
| 56 | 10 193 | 10 614 | 10 892 | 11 353 | 10 437 | 11 654 | 9 750 | 9 048 | 9 144 | 10 219 | 11 319 |
| 57 | 10 193 | 10 614 | 10 892 | 11 353 | 10 437 | 11 654 | 9 750 | 9 048 | 9 144 | 10 219 | 11 319 |
| 58 | 10 192 | 10 613 | 10 891 | 11 352 | 10 436 | 11 653 | 9 749 | 9 047 | 9 143 | 10 218 | 11 318 |
| 59 | 10 192 | 10 613 | 10 891 | 11 352 | 10 436 | 11 653 | 9 749 | 9 047 | 9 143 | 10 218 | 11 318 |
| 60 | 10 192 | 10 613 | 10 891 | 11 352 | 10 436 | 11 653 | 9 749 | 9 047 | 9 143 | 10 218 | 11 318 |
| 61 | 10 191 | 10 612 | 10 890 | 11 351 | 10 435 | 11 652 | 9 748 | 9 046 | 9 142 | 10 217 | 11 317 |

¹ Kursiverte og uthevede tall er ekstrapolert med skilsmissemønsteret i 1995. Denne tabellen er den "inverse" av tabell 3.

11. Andel bestående ekteskap i prosent av opprinnelige ekteskapskohorter 1886-1995¹

| Varighet | 1886 | 1887 | 1888 | 1889 | 1890 | 1891 | 1892 | 1893 | 1894 | 1895 | 1896 |
|----------|--------|--------|--------|--------|--------|--------|--------|--------|--------|--------|--------|
| 0 | 100,00 | 100,00 | 100,00 | 100,00 | 100,00 | 100,00 | 100,00 | 100,00 | 100,00 | 100,00 | 100,00 |
| 1 | 100,00 | 100,00 | 100,00 | 100,00 | 100,00 | 100,00 | 100,00 | 100,00 | 100,00 | 100,00 | 100,00 |
| 2 | 100,00 | 100,00 | 100,00 | 100,00 | 100,00 | 100,00 | 100,00 | 100,00 | 100,00 | 100,00 | 100,00 |
| 3 | 99,99 | 99,99 | 99,99 | 99,98 | 99,98 | 99,98 | 99,98 | 99,98 | 99,98 | 99,98 | 99,98 |
| 4 | 99,98 | 99,98 | 99,98 | 99,96 | 99,96 | 99,96 | 99,95 | 99,96 | 99,95 | 99,96 | 99,96 |
| 5 | 99,97 | 99,96 | 99,95 | 99,94 | 99,94 | 99,94 | 99,93 | 99,93 | 99,93 | 99,93 | 99,94 |
| 6 | 99,94 | 99,90 | 99,89 | 99,86 | 99,88 | 99,89 | 99,86 | 99,86 | 99,87 | 99,85 | 99,86 |
| 7 | 99,88 | 99,84 | 99,84 | 99,81 | 99,83 | 99,82 | 99,79 | 99,80 | 99,79 | 99,78 | 99,76 |
| 8 | 99,84 | 99,79 | 99,79 | 99,77 | 99,78 | 99,77 | 99,73 | 99,73 | 99,72 | 99,69 | 99,69 |
| 9 | 99,79 | 99,75 | 99,75 | 99,71 | 99,73 | 99,73 | 99,67 | 99,67 | 99,65 | 99,62 | 99,61 |
| 10 | 99,76 | 99,72 | 99,70 | 99,67 | 99,70 | 99,69 | 99,62 | 99,60 | 99,58 | 99,55 | 99,55 |
| 11 | 99,71 | 99,65 | 99,64 | 99,61 | 99,63 | 99,62 | 99,54 | 99,51 | 99,50 | 99,48 | 99,45 |
| 12 | 99,65 | 99,58 | 99,58 | 99,55 | 99,57 | 99,54 | 99,46 | 99,44 | 99,43 | 99,38 | 99,36 |
| 13 | 99,60 | 99,54 | 99,52 | 99,49 | 99,50 | 99,48 | 99,39 | 99,38 | 99,34 | 99,30 | 99,26 |
| 14 | 99,56 | 99,49 | 99,46 | 99,42 | 99,43 | 99,41 | 99,33 | 99,28 | 99,25 | 99,19 | 99,15 |
| 15 | 99,52 | 99,44 | 99,38 | 99,36 | 99,37 | 99,35 | 99,24 | 99,21 | 99,15 | 99,08 | 99,04 |
| 16 | 99,48 | 99,38 | 99,33 | 99,29 | 99,31 | 99,26 | 99,16 | 99,11 | 99,04 | 98,97 | 98,92 |
| 17 | 99,43 | 99,34 | 99,27 | 99,24 | 99,24 | 99,20 | 99,07 | 99,02 | 98,95 | 98,86 | 98,81 |
| 18 | 99,38 | 99,28 | 99,22 | 99,17 | 99,18 | 99,12 | 98,98 | 98,93 | 98,84 | 98,76 | 98,73 |
| 19 | 99,34 | 99,23 | 99,15 | 99,11 | 99,11 | 99,04 | 98,89 | 98,83 | 98,74 | 98,67 | 98,62 |
| 20 | 99,29 | 99,17 | 99,09 | 99,03 | 99,02 | 98,95 | 98,79 | 98,73 | 98,66 | 98,56 | 98,52 |
| 21 | 99,23 | 99,11 | 99,01 | 98,95 | 98,95 | 98,86 | 98,70 | 98,65 | 98,55 | 98,46 | 98,42 |
| 22 | 99,18 | 99,05 | 98,94 | 98,88 | 98,86 | 98,78 | 98,63 | 98,56 | 98,47 | 98,37 | 98,32 |
| 23 | 99,13 | 98,98 | 98,87 | 98,80 | 98,79 | 98,71 | 98,54 | 98,48 | 98,38 | 98,28 | 98,26 |
| 24 | 99,06 | 98,92 | 98,80 | 98,73 | 98,72 | 98,63 | 98,47 | 98,40 | 98,30 | 98,22 | 98,17 |
| 25 | 99,01 | 98,85 | 98,72 | 98,66 | 98,65 | 98,57 | 98,39 | 98,32 | 98,23 | 98,13 | 98,08 |
| 26 | 98,96 | 98,79 | 98,68 | 98,61 | 98,59 | 98,51 | 98,33 | 98,26 | 98,18 | 98,06 | 98,02 |
| 27 | 98,92 | 98,75 | 98,63 | 98,56 | 98,55 | 98,46 | 98,27 | 98,21 | 98,12 | 98,01 | 97,98 |
| 28 | 98,88 | 98,71 | 98,59 | 98,52 | 98,51 | 98,42 | 98,23 | 98,17 | 98,08 | 97,97 | 97,94 |
| 29 | 98,85 | 98,67 | 98,55 | 98,47 | 98,46 | 98,38 | 98,18 | 98,13 | 98,04 | 97,93 | 97,92 |
| 30 | 98,81 | 98,64 | 98,51 | 98,43 | 98,43 | 98,35 | 98,15 | 98,10 | 98,01 | 97,90 | 97,87 |
| 31 | 98,79 | 98,61 | 98,48 | 98,41 | 98,40 | 98,32 | 98,12 | 98,07 | 97,99 | 97,86 | 97,84 |
| 32 | 98,77 | 98,58 | 98,45 | 98,37 | 98,37 | 98,29 | 98,10 | 98,06 | 97,96 | 97,83 | 97,81 |
| 33 | 98,75 | 98,57 | 98,43 | 98,36 | 98,36 | 98,28 | 98,09 | 98,03 | 97,93 | 97,80 | 97,78 |
| 34 | 98,74 | 98,55 | 98,41 | 98,35 | 98,35 | 98,27 | 98,07 | 98,02 | 97,91 | 97,78 | 97,77 |
| 35 | 98,73 | 98,53 | 98,40 | 98,33 | 98,34 | 98,25 | 98,05 | 98,00 | 97,89 | 97,76 | 97,74 |
| 36 | 98,71 | 98,52 | 98,39 | 98,32 | 98,33 | 98,24 | 98,03 | 97,97 | 97,87 | 97,74 | 97,73 |
| 37 | 98,71 | 98,51 | 98,38 | 98,31 | 98,32 | 98,22 | 98,01 | 97,97 | 97,86 | 97,73 | 97,71 |
| 38 | 98,70 | 98,50 | 98,36 | 98,29 | 98,31 | 98,21 | 98,01 | 97,95 | 97,85 | 97,71 | 97,69 |
| 39 | 98,69 | 98,49 | 98,35 | 98,28 | 98,29 | 98,20 | 98,00 | 97,95 | 97,83 | 97,69 | 97,68 |
| 40 | 98,68 | 98,49 | 98,35 | 98,28 | 98,28 | 98,19 | 98,00 | 97,93 | 97,83 | 97,68 | 97,66 |
| 41 | 98,67 | 98,48 | 98,34 | 98,28 | 98,27 | 98,19 | 97,98 | 97,93 | 97,82 | 97,68 | 97,65 |
| 42 | 98,67 | 98,48 | 98,34 | 98,27 | 98,27 | 98,18 | 97,98 | 97,93 | 97,82 | 97,67 | 97,64 |
| 43 | 98,67 | 98,48 | 98,33 | 98,26 | 98,27 | 98,18 | 97,98 | 97,92 | 97,81 | 97,66 | 97,64 |
| 44 | 98,67 | 98,47 | 98,32 | 98,25 | 98,27 | 98,18 | 97,98 | 97,91 | 97,80 | 97,65 | 97,63 |
| 45 | 98,66 | 98,46 | 98,31 | 98,25 | 98,27 | 98,17 | 97,97 | 97,90 | 97,79 | 97,65 | 97,62 |
| 46 | 98,66 | 98,46 | 98,31 | 98,25 | 98,27 | 98,16 | 97,96 | 97,90 | 97,79 | 97,64 | 97,61 |
| 47 | 98,66 | 98,46 | 98,31 | 98,25 | 98,26 | 98,16 | 97,95 | 97,90 | 97,78 | 97,63 | 97,61 |
| 48 | 98,66 | 98,46 | 98,31 | 98,24 | 98,25 | 98,15 | 97,95 | 97,89 | 97,77 | 97,62 | 97,60 |
| 49 | 98,66 | 98,46 | 98,31 | 98,24 | 98,25 | 98,15 | 97,95 | 97,89 | 97,77 | 97,62 | 97,60 |
| 50 | 98,66 | 98,46 | 98,31 | 98,24 | 98,25 | 98,15 | 97,95 | 97,89 | 97,77 | 97,62 | 97,60 |
| 51 | 98,66 | 98,46 | 98,31 | 98,24 | 98,25 | 98,15 | 97,95 | 97,89 | 97,77 | 97,62 | 97,60 |
| 52 | 98,66 | 98,46 | 98,31 | 98,24 | 98,25 | 98,15 | 97,95 | 97,89 | 97,77 | 97,62 | 97,60 |
| 53 | 98,66 | 98,46 | 98,31 | 98,24 | 98,25 | 98,15 | 97,95 | 97,89 | 97,77 | 97,62 | 97,60 |
| 54 | 98,66 | 98,46 | 98,31 | 98,24 | 98,25 | 98,15 | 97,95 | 97,89 | 97,77 | 97,62 | 97,60 |
| 55 | 98,66 | 98,46 | 98,31 | 98,24 | 98,25 | 98,15 | 97,95 | 97,89 | 97,77 | 97,62 | 97,60 |
| 56 | 98,66 | 98,46 | 98,31 | 98,24 | 98,25 | 98,15 | 97,95 | 97,89 | 97,77 | 97,62 | 97,60 |
| 57 | 98,66 | 98,46 | 98,31 | 98,24 | 98,25 | 98,15 | 97,95 | 97,89 | 97,77 | 97,62 | 97,60 |
| 58 | 98,66 | 98,46 | 98,31 | 98,24 | 98,25 | 98,15 | 97,95 | 97,89 | 97,77 | 97,62 | 97,60 |
| 59 | 98,66 | 98,46 | 98,31 | 98,24 | 98,25 | 98,15 | 97,95 | 97,89 | 97,77 | 97,62 | 97,60 |
| 60 | 98,66 | 98,46 | 98,31 | 98,24 | 98,25 | 98,15 | 97,95 | 97,89 | 97,77 | 97,62 | 97,60 |
| 61 | 98,66 | 98,46 | 98,31 | 98,24 | 98,25 | 98,15 | 97,95 | 97,89 | 97,77 | 97,62 | 97,60 |

¹ Kursiverte og uthevede tall er ekstrapolert med skilsmissemønsteret i 1995. Denne tabellen er den "inverse" av tabell 4.

11. Andel bestående ekteskap i prosent av opprinnelige ekteskapskohorter. 1886-1995¹

(forts.)

| Varighet | 1897 | 1898 | 1899 | 1900 | 1901 | 1902 | 1903 | 1904 | 1905 | 1906 | 1907 |
|----------|--------|--------|--------|--------|--------|--------|--------|--------|--------|--------|--------|
| 0 | 100,00 | 100,00 | 100,00 | 100,00 | 100,00 | 100,00 | 100,00 | 100,00 | 100,00 | 100,00 | 100,00 |
| 1 | 100,00 | 100,00 | 100,00 | 100,00 | 100,00 | 100,00 | 100,00 | 99,99 | 99,98 | 99,99 | 99,99 |
| 2 | 100,00 | 100,00 | 99,99 | 99,99 | 99,99 | 99,99 | 99,95 | 99,93 | 99,92 | 99,92 | 99,91 |
| 3 | 99,99 | 99,99 | 99,98 | 99,97 | 99,97 | 99,90 | 99,87 | 99,81 | 99,81 | 99,79 | 99,76 |
| 4 | 99,96 | 99,97 | 99,95 | 99,95 | 99,87 | 99,81 | 99,73 | 99,68 | 99,65 | 99,60 | 99,58 |
| 5 | 99,94 | 99,94 | 99,93 | 99,86 | 99,78 | 99,69 | 99,60 | 99,53 | 99,46 | 99,43 | 99,38 |
| 6 | 99,85 | 99,85 | 99,83 | 99,76 | 99,64 | 99,55 | 99,43 | 99,32 | 99,25 | 99,20 | 99,13 |
| 7 | 99,77 | 99,75 | 99,75 | 99,64 | 99,52 | 99,40 | 99,25 | 99,14 | 99,04 | 98,98 | 98,95 |
| 8 | 99,68 | 99,68 | 99,65 | 99,55 | 99,40 | 99,26 | 99,10 | 98,96 | 98,85 | 98,82 | 98,75 |
| 9 | 99,61 | 99,58 | 99,56 | 99,44 | 99,27 | 99,13 | 98,93 | 98,79 | 98,70 | 98,63 | 98,58 |
| 10 | 99,52 | 99,50 | 99,47 | 99,32 | 99,16 | 98,99 | 98,78 | 98,66 | 98,53 | 98,48 | 98,42 |
| 11 | 99,43 | 99,39 | 99,34 | 99,20 | 99,00 | 98,83 | 98,64 | 98,47 | 98,35 | 98,29 | 98,22 |
| 12 | 99,32 | 99,28 | 99,23 | 99,07 | 98,86 | 98,71 | 98,47 | 98,32 | 98,18 | 98,09 | 98,05 |
| 13 | 99,21 | 99,18 | 99,11 | 98,94 | 98,75 | 98,56 | 98,32 | 98,16 | 98,00 | 97,94 | 97,90 |
| 14 | 99,10 | 99,05 | 98,99 | 98,84 | 98,60 | 98,42 | 98,16 | 97,98 | 97,83 | 97,78 | 97,74 |
| 15 | 98,97 | 98,93 | 98,89 | 98,71 | 98,48 | 98,28 | 97,99 | 97,83 | 97,68 | 97,62 | 97,59 |
| 16 | 98,85 | 98,84 | 98,77 | 98,59 | 98,35 | 98,14 | 97,83 | 97,67 | 97,54 | 97,48 | 97,46 |
| 17 | 98,76 | 98,72 | 98,67 | 98,48 | 98,22 | 98,00 | 97,69 | 97,55 | 97,41 | 97,36 | 97,33 |
| 18 | 98,65 | 98,62 | 98,57 | 98,36 | 98,10 | 97,87 | 97,57 | 97,43 | 97,29 | 97,24 | 97,23 |
| 19 | 98,55 | 98,52 | 98,47 | 98,25 | 97,98 | 97,77 | 97,46 | 97,32 | 97,17 | 97,14 | 97,13 |
| 20 | 98,45 | 98,42 | 98,36 | 98,14 | 97,89 | 97,66 | 97,36 | 97,21 | 97,07 | 97,03 | 97,03 |
| 21 | 98,34 | 98,34 | 98,25 | 98,04 | 97,78 | 97,56 | 97,25 | 97,10 | 96,97 | 96,96 | 96,93 |
| 22 | 98,27 | 98,24 | 98,16 | 97,94 | 97,70 | 97,46 | 97,15 | 97,01 | 96,90 | 96,87 | 96,86 |
| 23 | 98,17 | 98,15 | 98,08 | 97,86 | 97,61 | 97,38 | 97,07 | 96,95 | 96,81 | 96,80 | 96,77 |
| 24 | 98,09 | 98,08 | 98,01 | 97,79 | 97,53 | 97,31 | 97,02 | 96,87 | 96,75 | 96,72 | 96,72 |
| 25 | 98,01 | 98,01 | 97,94 | 97,72 | 97,47 | 97,26 | 96,95 | 96,81 | 96,67 | 96,67 | 96,64 |
| 26 | 97,96 | 97,96 | 97,90 | 97,65 | 97,40 | 97,17 | 96,85 | 96,72 | 96,58 | 96,58 | 96,57 |
| 27 | 97,92 | 97,93 | 97,84 | 97,60 | 97,32 | 97,09 | 96,77 | 96,64 | 96,50 | 96,51 | 96,48 |
| 28 | 97,89 | 97,88 | 97,80 | 97,54 | 97,26 | 97,03 | 96,71 | 96,58 | 96,45 | 96,45 | 96,44 |
| 29 | 97,84 | 97,83 | 97,75 | 97,48 | 97,20 | 96,97 | 96,65 | 96,53 | 96,38 | 96,40 | 96,37 |
| 30 | 97,81 | 97,78 | 97,69 | 97,43 | 97,15 | 96,92 | 96,61 | 96,47 | 96,34 | 96,34 | 96,30 |
| 31 | 97,76 | 97,73 | 97,66 | 97,38 | 97,11 | 96,88 | 96,55 | 96,42 | 96,26 | 96,29 | 96,24 |
| 32 | 97,72 | 97,70 | 97,61 | 97,35 | 97,08 | 96,84 | 96,51 | 96,36 | 96,22 | 96,24 | 96,17 |
| 33 | 97,69 | 97,67 | 97,59 | 97,32 | 97,05 | 96,81 | 96,47 | 96,32 | 96,17 | 96,19 | 96,14 |
| 34 | 97,67 | 97,65 | 97,57 | 97,30 | 97,03 | 96,78 | 96,45 | 96,29 | 96,13 | 96,17 | 96,12 |
| 35 | 97,65 | 97,63 | 97,55 | 97,28 | 96,99 | 96,76 | 96,42 | 96,25 | 96,11 | 96,14 | 96,09 |
| 36 | 97,62 | 97,60 | 97,53 | 97,23 | 96,96 | 96,73 | 96,37 | 96,23 | 96,08 | 96,11 | 96,06 |
| 37 | 97,60 | 97,59 | 97,50 | 97,21 | 96,94 | 96,70 | 96,36 | 96,22 | 96,07 | 96,09 | 96,04 |
| 38 | 97,59 | 97,55 | 97,48 | 97,19 | 96,92 | 96,69 | 96,34 | 96,19 | 96,04 | 96,07 | 96,02 |
| 39 | 97,56 | 97,53 | 97,47 | 97,18 | 96,91 | 96,68 | 96,32 | 96,18 | 96,03 | 96,06 | 96,00 |
| 40 | 97,55 | 97,52 | 97,46 | 97,17 | 96,90 | 96,66 | 96,31 | 96,16 | 96,02 | 96,04 | 95,99 |
| 41 | 97,54 | 97,51 | 97,45 | 97,16 | 96,89 | 96,66 | 96,30 | 96,15 | 96,01 | 96,03 | 95,97 |
| 42 | 97,53 | 97,50 | 97,44 | 97,16 | 96,88 | 96,65 | 96,29 | 96,14 | 96,00 | 96,02 | 95,97 |
| 43 | 97,52 | 97,49 | 97,44 | 97,15 | 96,88 | 96,64 | 96,28 | 96,14 | 95,99 | 96,01 | 95,95 |
| 44 | 97,52 | 97,49 | 97,43 | 97,14 | 96,87 | 96,64 | 96,28 | 96,13 | 95,98 | 96,00 | 95,94 |
| 45 | 97,51 | 97,48 | 97,42 | 97,14 | 96,86 | 96,63 | 96,27 | 96,12 | 95,97 | 95,99 | 95,94 |
| 46 | 97,50 | 97,47 | 97,42 | 97,13 | 96,86 | 96,62 | 96,26 | 96,11 | 95,96 | 95,98 | 95,93 |
| 47 | 97,50 | 97,47 | 97,41 | 97,12 | 96,85 | 96,61 | 96,26 | 96,11 | 95,95 | 95,97 | 95,92 |
| 48 | 97,49 | 97,46 | 97,41 | 97,12 | 96,84 | 96,61 | 96,25 | 96,10 | 95,95 | 95,97 | 95,91 |
| 49 | 97,49 | 97,46 | 97,41 | 97,12 | 96,84 | 96,61 | 96,25 | 96,10 | 95,95 | 95,97 | 95,91 |
| 50 | 97,49 | 97,46 | 97,41 | 97,12 | 96,84 | 96,61 | 96,25 | 96,10 | 95,95 | 95,97 | 95,91 |
| 51 | 97,49 | 97,46 | 97,41 | 97,12 | 96,84 | 96,61 | 96,25 | 96,10 | 95,95 | 95,97 | 95,91 |
| 52 | 97,49 | 97,46 | 97,41 | 97,12 | 96,84 | 96,61 | 96,25 | 96,10 | 95,95 | 95,97 | 95,91 |
| 53 | 97,49 | 97,46 | 97,41 | 97,12 | 96,84 | 96,61 | 96,25 | 96,10 | 95,95 | 95,97 | 95,91 |
| 54 | 97,49 | 97,46 | 97,41 | 97,12 | 96,84 | 96,61 | 96,25 | 96,10 | 95,95 | 95,97 | 95,91 |
| 55 | 97,49 | 97,46 | 97,41 | 97,12 | 96,84 | 96,61 | 96,25 | 96,10 | 95,95 | 95,97 | 95,91 |
| 56 | 97,49 | 97,46 | 97,41 | 97,12 | 96,84 | 96,61 | 96,25 | 96,10 | 95,95 | 95,97 | 95,91 |
| 57 | 97,49 | 97,46 | 97,41 | 97,12 | 96,84 | 96,61 | 96,25 | 96,10 | 95,95 | 95,97 | 95,91 |
| 58 | 97,49 | 97,46 | 97,41 | 97,12 | 96,84 | 96,61 | 96,25 | 96,10 | 95,95 | 95,97 | 95,91 |
| 59 | 97,49 | 97,46 | 97,41 | 97,12 | 96,84 | 96,61 | 96,25 | 96,10 | 95,95 | 95,97 | 95,91 |
| 60 | 97,49 | 97,46 | 97,41 | 97,12 | 96,84 | 96,61 | 96,25 | 96,10 | 95,95 | 95,97 | 95,91 |
| 61 | 97,49 | 97,46 | 97,41 | 97,12 | 96,84 | 96,61 | 96,25 | 96,10 | 95,95 | 95,97 | 95,91 |

¹ Kursiverte og uthevede tall er ekstrapolert med skilsmissemønsteret i 1995. Denne tabellen er den "inverse" av tabell 4.

| 11. Andel bestående ekteskap i prosent av opprinnelige ekteskapskohorter. 1886-1995 ¹ | | | | | | | | | | | |
|--|--------|--------|--------|--------|--------|--------|--------|--------|--------|--------|--------|
| (forts.) | | | | | | | | | | | |
| Varighet | 1908 | 1909 | 1910 | 1911 | 1912 | 1913 | 1914 | 1915 | 1916 | 1917 | 1918 |
| 0 | 100,00 | 100,00 | 100,00 | 100,00 | 100,00 | 100,00 | 100,00 | 100,00 | 100,00 | 100,00 | 100,00 |
| 1 | 99,98 | 99,98 | 99,98 | 99,97 | 99,97 | 99,98 | 99,97 | 99,97 | 99,98 | 99,97 | 99,98 |
| 2 | 99,89 | 99,89 | 99,88 | 99,87 | 99,89 | 99,87 | 99,87 | 99,87 | 99,87 | 99,86 | 99,86 |
| 3 | 99,75 | 99,72 | 99,70 | 99,73 | 99,70 | 99,71 | 99,69 | 99,67 | 99,66 | 99,64 | 99,70 |
| 4 | 99,55 | 99,51 | 99,53 | 99,50 | 99,48 | 99,48 | 99,45 | 99,41 | 99,38 | 99,42 | 99,46 |
| 5 | 99,35 | 99,33 | 99,30 | 99,30 | 99,25 | 99,24 | 99,19 | 99,12 | 99,17 | 99,17 | 99,22 |
| 6 | 99,15 | 99,07 | 99,07 | 99,04 | 98,97 | 99,00 | 98,92 | 98,86 | 98,95 | 98,91 | 98,97 |
| 7 | 98,91 | 98,86 | 98,84 | 98,80 | 98,75 | 98,74 | 98,69 | 98,64 | 98,70 | 98,67 | 98,73 |
| 8 | 98,74 | 98,66 | 98,63 | 98,61 | 98,53 | 98,55 | 98,51 | 98,43 | 98,49 | 98,44 | 98,51 |
| 9 | 98,55 | 98,45 | 98,46 | 98,40 | 98,34 | 98,37 | 98,30 | 98,21 | 98,27 | 98,22 | 98,34 |
| 10 | 98,37 | 98,30 | 98,28 | 98,23 | 98,18 | 98,18 | 98,12 | 98,00 | 98,07 | 98,05 | 98,16 |
| 11 | 98,19 | 98,11 | 98,09 | 98,04 | 98,00 | 98,00 | 97,95 | 97,82 | 97,92 | 97,82 | 97,92 |
| 12 | 98,03 | 97,94 | 97,92 | 97,88 | 97,83 | 97,85 | 97,79 | 97,67 | 97,70 | 97,58 | 97,72 |
| 13 | 97,87 | 97,78 | 97,77 | 97,73 | 97,69 | 97,69 | 97,65 | 97,45 | 97,47 | 97,38 | 97,52 |
| 14 | 97,71 | 97,62 | 97,61 | 97,59 | 97,53 | 97,56 | 97,43 | 97,21 | 97,26 | 97,15 | 97,31 |
| 15 | 97,56 | 97,47 | 97,47 | 97,43 | 97,39 | 97,34 | 97,20 | 96,99 | 97,04 | 96,94 | 97,14 |
| 16 | 97,43 | 97,34 | 97,35 | 97,32 | 97,26 | 97,18 | 97,05 | 96,81 | 96,85 | 96,77 | 96,99 |
| 17 | 97,32 | 97,23 | 97,25 | 97,20 | 97,12 | 97,04 | 96,89 | 96,64 | 96,70 | 96,62 | 96,83 |
| 18 | 97,20 | 97,13 | 97,14 | 97,07 | 96,98 | 96,88 | 96,72 | 96,47 | 96,55 | 96,46 | 96,69 |
| 19 | 97,11 | 97,02 | 97,01 | 96,94 | 96,83 | 96,72 | 96,56 | 96,32 | 96,39 | 96,31 | 96,55 |
| 20 | 97,00 | 96,89 | 96,88 | 96,79 | 96,67 | 96,56 | 96,41 | 96,15 | 96,23 | 96,16 | 96,39 |
| 21 | 96,93 | 96,79 | 96,81 | 96,68 | 96,55 | 96,40 | 96,26 | 96,03 | 96,09 | 95,99 | 96,30 |
| 22 | 96,83 | 96,73 | 96,71 | 96,58 | 96,40 | 96,26 | 96,15 | 95,88 | 95,93 | 95,90 | 96,19 |
| 23 | 96,79 | 96,63 | 96,62 | 96,45 | 96,27 | 96,15 | 96,01 | 95,72 | 95,85 | 95,79 | 96,07 |
| 24 | 96,70 | 96,54 | 96,49 | 96,32 | 96,17 | 96,02 | 95,87 | 95,64 | 95,74 | 95,67 | 95,98 |
| 25 | 96,62 | 96,41 | 96,37 | 96,22 | 96,04 | 95,87 | 95,78 | 95,52 | 95,62 | 95,57 | 95,90 |
| 26 | 96,52 | 96,35 | 96,27 | 96,11 | 95,91 | 95,71 | 95,70 | 95,41 | 95,51 | 95,48 | 95,80 |
| 27 | 96,46 | 96,26 | 96,18 | 96,00 | 95,76 | 95,63 | 95,61 | 95,31 | 95,43 | 95,38 | 95,73 |
| 28 | 96,40 | 96,19 | 96,09 | 95,89 | 95,70 | 95,56 | 95,53 | 95,24 | 95,35 | 95,32 | 95,67 |
| 29 | 96,32 | 96,10 | 95,96 | 95,82 | 95,62 | 95,48 | 95,45 | 95,16 | 95,28 | 95,24 | 95,58 |
| 30 | 96,24 | 96,00 | 95,91 | 95,76 | 95,55 | 95,41 | 95,38 | 95,09 | 95,22 | 95,17 | 95,51 |
| 31 | 96,16 | 95,96 | 95,85 | 95,70 | 95,50 | 95,35 | 95,33 | 95,04 | 95,16 | 95,11 | 95,45 |
| 32 | 96,12 | 95,91 | 95,81 | 95,66 | 95,45 | 95,31 | 95,29 | 94,99 | 95,11 | 95,05 | 95,39 |
| 33 | 96,09 | 95,87 | 95,77 | 95,62 | 95,41 | 95,28 | 95,25 | 94,94 | 95,06 | 95,00 | 95,35 |
| 34 | 96,06 | 95,85 | 95,74 | 95,60 | 95,38 | 95,24 | 95,21 | 94,91 | 95,03 | 94,97 | 95,32 |
| 35 | 96,03 | 95,82 | 95,72 | 95,57 | 95,35 | 95,21 | 95,18 | 94,87 | 94,99 | 94,94 | 95,29 |
| 36 | 95,99 | 95,80 | 95,69 | 95,53 | 95,31 | 95,16 | 95,12 | 94,82 | 94,96 | 94,90 | 95,26 |
| 37 | 95,98 | 95,77 | 95,67 | 95,51 | 95,28 | 95,14 | 95,10 | 94,80 | 94,93 | 94,88 | 95,25 |
| 38 | 95,96 | 95,75 | 95,64 | 95,47 | 95,25 | 95,11 | 95,07 | 94,77 | 94,91 | 94,86 | 95,23 |
| 39 | 95,94 | 95,72 | 95,62 | 95,45 | 95,23 | 95,09 | 95,05 | 94,75 | 94,89 | 94,84 | 95,21 |
| 40 | 95,92 | 95,71 | 95,60 | 95,43 | 95,22 | 95,07 | 95,04 | 94,74 | 94,88 | 94,83 | 95,20 |
| 41 | 95,91 | 95,69 | 95,59 | 95,42 | 95,20 | 95,06 | 95,02 | 94,72 | 94,86 | 94,82 | 95,19 |
| 42 | 95,90 | 95,68 | 95,58 | 95,41 | 95,19 | 95,05 | 95,02 | 94,72 | 94,86 | 94,81 | 95,19 |
| 43 | 95,89 | 95,67 | 95,57 | 95,41 | 95,19 | 95,05 | 95,01 | 94,71 | 94,85 | 94,80 | 95,17 |
| 44 | 95,88 | 95,67 | 95,57 | 95,40 | 95,18 | 95,04 | 95,00 | 94,71 | 94,85 | 94,80 | 95,17 |
| 45 | 95,87 | 95,66 | 95,56 | 95,39 | 95,17 | 95,03 | 95,00 | 94,70 | 94,84 | 94,80 | 95,16 |
| 46 | 95,87 | 95,65 | 95,55 | 95,39 | 95,17 | 95,03 | 94,99 | 94,68 | 94,84 | 94,77 | 95,16 |
| 47 | 95,86 | 95,65 | 95,54 | 95,38 | 95,16 | 95,02 | 94,97 | 94,68 | 94,84 | 94,76 | 95,15 |
| 48 | 95,85 | 95,64 | 95,54 | 95,37 | 95,15 | 95,02 | 94,97 | 94,68 | 94,82 | 94,75 | 95,14 |
| 49 | 95,85 | 95,64 | 95,54 | 95,37 | 95,15 | 95,01 | 94,97 | 94,68 | 94,82 | 94,75 | 95,14 |
| 50 | 95,85 | 95,64 | 95,54 | 95,37 | 95,15 | 95,01 | 94,97 | 94,68 | 94,82 | 94,75 | 95,14 |
| 51 | 95,85 | 95,64 | 95,54 | 95,37 | 95,15 | 95,01 | 94,97 | 94,68 | 94,82 | 94,75 | 95,14 |
| 52 | 95,85 | 95,63 | 95,54 | 95,37 | 95,15 | 95,01 | 94,97 | 94,67 | 94,82 | 94,74 | 95,13 |
| 53 | 95,85 | 95,63 | 95,54 | 95,37 | 95,15 | 95,01 | 94,97 | 94,67 | 94,82 | 94,74 | 95,13 |
| 54 | 95,85 | 95,63 | 95,54 | 95,37 | 95,15 | 95,01 | 94,97 | 94,67 | 94,82 | 94,74 | 95,13 |
| 55 | 95,85 | 95,63 | 95,54 | 95,36 | 95,15 | 95,01 | 94,97 | 94,67 | 94,82 | 94,74 | 95,13 |
| 56 | 95,85 | 95,63 | 95,54 | 95,36 | 95,15 | 95,01 | 94,97 | 94,67 | 94,82 | 94,74 | 95,13 |
| 57 | 95,85 | 95,63 | 95,54 | 95,36 | 95,15 | 95,01 | 94,97 | 94,67 | 94,82 | 94,74 | 95,13 |
| 58 | 95,85 | 95,63 | 95,54 | 95,35 | 95,15 | 95,01 | 94,97 | 94,67 | 94,82 | 94,74 | 95,13 |
| 59 | 95,85 | 95,63 | 95,54 | 95,35 | 95,15 | 95,01 | 94,97 | 94,67 | 94,82 | 94,74 | 95,13 |
| 60 | 95,85 | 95,63 | 95,54 | 95,35 | 95,15 | 95,01 | 94,97 | 94,67 | 94,82 | 94,74 | 95,13 |
| 61 | 95,85 | 95,63 | 95,54 | 95,35 | 95,15 | 95,01 | 94,97 | 94,67 | 94,82 | 94,74 | 95,13 |

¹ Kursiverte og uthevede tall er ekstrapolert med skilsmissemønsteret i 1995. Denne tabellen er den "inverse" av tabell 4.

11. Andel bestående ekteskap i prosent av opprinnelige ekteskapskohorter. 1886-1995¹

(forts.)

| Varighet | 1919 | 1920 | 1921 | 1922 | 1923 | 1924 | 1925 | 1926 | 1927 | 1928 | 1929 |
|----------|--------|--------|--------|--------|--------|--------|-------|-------|-------|-------|--------|
| 0 | 100,00 | 100,00 | 100,00 | 100,00 | 100,00 | 100,00 | 99,99 | 99,99 | 99,99 | 99,99 | 100,00 |
| 1 | 99,96 | 99,97 | 99,97 | 99,97 | 99,96 | 99,96 | 99,95 | 99,96 | 99,96 | 99,98 | 99,97 |
| 2 | 99,84 | 99,84 | 99,82 | 99,81 | 99,79 | 99,80 | 99,81 | 99,81 | 99,87 | 99,84 | 99,83 |
| 3 | 99,58 | 99,62 | 99,59 | 99,56 | 99,52 | 99,59 | 99,53 | 99,56 | 99,58 | 99,59 | 99,57 |
| 4 | 99,25 | 99,34 | 99,30 | 99,24 | 99,27 | 99,25 | 99,24 | 99,22 | 99,27 | 99,26 | 99,33 |
| 5 | 98,92 | 99,06 | 99,00 | 99,01 | 98,95 | 98,98 | 98,90 | 98,92 | 98,92 | 99,00 | 98,98 |
| 6 | 98,57 | 98,76 | 98,73 | 98,66 | 98,59 | 98,58 | 98,48 | 98,53 | 98,56 | 98,59 | 98,61 |
| 7 | 98,24 | 98,52 | 98,43 | 98,34 | 98,24 | 98,21 | 98,13 | 98,21 | 98,16 | 98,22 | 98,27 |
| 8 | 98,00 | 98,28 | 98,18 | 98,05 | 97,93 | 97,92 | 97,86 | 97,88 | 97,85 | 97,92 | 97,98 |
| 9 | 97,72 | 98,04 | 97,92 | 97,76 | 97,67 | 97,68 | 97,56 | 97,59 | 97,55 | 97,63 | 97,65 |
| 10 | 97,48 | 97,82 | 97,68 | 97,53 | 97,47 | 97,43 | 97,31 | 97,33 | 97,29 | 97,32 | 97,39 |
| 11 | 97,19 | 97,56 | 97,40 | 97,29 | 97,15 | 97,11 | 97,03 | 97,04 | 96,93 | 97,18 | 97,20 |
| 12 | 96,90 | 97,31 | 97,19 | 97,01 | 96,86 | 96,86 | 96,77 | 96,72 | 96,79 | 97,00 | 96,98 |
| 13 | 96,63 | 97,12 | 96,95 | 96,75 | 96,64 | 96,63 | 96,49 | 96,60 | 96,62 | 96,78 | 96,75 |
| 14 | 96,40 | 96,87 | 96,71 | 96,53 | 96,42 | 96,35 | 96,37 | 96,43 | 96,39 | 96,54 | 96,50 |
| 15 | 96,12 | 96,65 | 96,51 | 96,32 | 96,16 | 96,23 | 96,21 | 96,21 | 96,15 | 96,28 | 96,25 |
| 16 | 95,90 | 96,46 | 96,32 | 96,08 | 95,78 | 96,06 | 96,03 | 95,98 | 95,92 | 96,07 | 95,96 |
| 17 | 95,70 | 96,29 | 96,11 | 95,75 | 95,63 | 95,90 | 95,83 | 95,77 | 95,72 | 95,80 | 95,70 |
| 18 | 95,51 | 96,11 | 95,81 | 95,60 | 95,48 | 95,71 | 95,64 | 95,59 | 95,45 | 95,53 | 95,44 |
| 19 | 95,29 | 95,83 | 95,69 | 95,47 | 95,31 | 95,54 | 95,47 | 95,34 | 95,19 | 95,28 | 95,19 |
| 20 | 94,97 | 95,71 | 95,57 | 95,30 | 95,15 | 95,38 | 95,28 | 95,13 | 94,97 | 95,04 | 94,94 |
| 21 | 94,81 | 95,56 | 95,43 | 95,18 | 94,99 | 95,21 | 95,09 | 94,93 | 94,74 | 94,79 | 94,74 |
| 22 | 94,65 | 95,44 | 95,33 | 95,04 | 94,84 | 95,04 | 94,91 | 94,72 | 94,50 | 94,60 | 94,54 |
| 23 | 94,52 | 95,34 | 95,21 | 94,90 | 94,69 | 94,88 | 94,73 | 94,51 | 94,32 | 94,41 | 94,37 |
| 24 | 94,41 | 95,23 | 95,08 | 94,77 | 94,55 | 94,71 | 94,54 | 94,34 | 94,13 | 94,25 | 94,22 |
| 25 | 94,28 | 95,12 | 94,96 | 94,60 | 94,38 | 94,51 | 94,30 | 94,12 | 93,93 | 94,05 | 94,05 |
| 26 | 94,17 | 95,02 | 94,83 | 94,46 | 94,22 | 94,33 | 94,13 | 93,96 | 93,77 | 93,90 | 93,91 |
| 27 | 94,06 | 94,91 | 94,71 | 94,32 | 94,06 | 94,18 | 93,99 | 93,81 | 93,62 | 93,77 | 93,79 |
| 28 | 93,96 | 94,82 | 94,61 | 94,20 | 93,96 | 94,07 | 93,88 | 93,70 | 93,51 | 93,67 | 93,70 |
| 29 | 93,85 | 94,72 | 94,49 | 94,09 | 93,85 | 93,96 | 93,77 | 93,60 | 93,41 | 93,57 | 93,61 |
| 30 | 93,75 | 94,62 | 94,40 | 94,00 | 93,76 | 93,87 | 93,68 | 93,51 | 93,32 | 93,50 | 93,53 |
| 31 | 93,66 | 94,55 | 94,34 | 93,93 | 93,69 | 93,80 | 93,62 | 93,44 | 93,26 | 93,42 | 93,45 |
| 32 | 93,59 | 94,50 | 94,28 | 93,87 | 93,63 | 93,75 | 93,56 | 93,38 | 93,19 | 93,36 | 93,40 |
| 33 | 93,54 | 94,45 | 94,24 | 93,83 | 93,59 | 93,71 | 93,52 | 93,33 | 93,14 | 93,32 | 93,34 |
| 34 | 93,50 | 94,43 | 94,21 | 93,80 | 93,56 | 93,68 | 93,49 | 93,30 | 93,08 | 93,30 | 93,33 |
| 35 | 93,47 | 94,40 | 94,18 | 93,77 | 93,53 | 93,65 | 93,45 | 93,26 | 93,05 | 93,27 | 93,28 |
| 36 | 93,43 | 94,37 | 94,15 | 93,74 | 93,49 | 93,60 | 93,35 | 93,22 | 92,99 | 93,19 | 93,22 |
| 37 | 93,41 | 94,35 | 94,13 | 93,72 | 93,47 | 93,60 | 93,33 | 93,17 | 92,94 | 93,18 | 93,21 |
| 38 | 93,39 | 94,33 | 94,10 | 93,69 | 93,42 | 93,59 | 93,31 | 93,13 | 92,90 | 93,12 | 93,15 |
| 39 | 93,37 | 94,31 | 94,09 | 93,67 | 93,39 | 93,58 | 93,27 | 93,10 | 92,87 | 93,11 | 93,13 |
| 40 | 93,35 | 94,30 | 94,08 | 93,67 | 93,37 | 93,57 | 93,25 | 93,07 | 92,84 | 93,09 | 93,13 |
| 41 | 93,34 | 94,26 | 94,07 | 93,66 | 93,37 | 93,55 | 93,23 | 93,05 | 92,82 | 93,09 | 93,12 |
| 42 | 93,33 | 94,26 | 94,06 | 93,65 | 93,36 | 93,54 | 93,23 | 93,02 | 92,81 | 93,08 | 93,12 |
| 43 | 93,33 | 94,25 | 94,03 | 93,63 | 93,34 | 93,54 | 93,22 | 93,01 | 92,80 | 93,08 | 93,12 |
| 44 | 93,33 | 94,24 | 94,03 | 93,62 | 93,33 | 93,51 | 93,20 | 93,01 | 92,79 | 93,06 | 93,11 |
| 45 | 93,31 | 94,23 | 94,02 | 93,60 | 93,33 | 93,49 | 93,19 | 93,00 | 92,79 | 93,06 | 93,10 |
| 46 | 93,30 | 94,22 | 94,02 | 93,58 | 93,33 | 93,49 | 93,19 | 93,00 | 92,79 | 93,05 | 93,08 |
| 47 | 93,30 | 94,21 | 94,01 | 93,58 | 93,31 | 93,48 | 93,18 | 93,00 | 92,79 | 93,05 | 93,08 |
| 48 | 93,30 | 94,19 | 94,00 | 93,58 | 93,31 | 93,47 | 93,18 | 93,00 | 92,77 | 93,04 | 93,08 |
| 49 | 93,30 | 94,19 | 94,00 | 93,58 | 93,31 | 93,47 | 93,18 | 92,98 | 92,77 | 93,04 | 93,08 |
| 50 | 93,30 | 94,19 | 94,00 | 93,58 | 93,31 | 93,47 | 93,18 | 92,98 | 92,76 | 93,04 | 93,08 |
| 51 | 93,30 | 94,18 | 94,00 | 93,58 | 93,31 | 93,47 | 93,18 | 92,98 | 92,76 | 93,04 | 93,08 |
| 52 | 93,30 | 94,18 | 93,99 | 93,58 | 93,31 | 93,47 | 93,17 | 92,98 | 92,76 | 93,03 | 93,08 |
| 53 | 93,29 | 94,18 | 93,99 | 93,58 | 93,30 | 93,47 | 93,17 | 92,98 | 92,76 | 93,03 | 93,08 |
| 54 | 93,29 | 94,18 | 93,99 | 93,58 | 93,30 | 93,47 | 93,17 | 92,98 | 92,76 | 93,03 | 93,07 |
| 55 | 93,29 | 94,18 | 93,99 | 93,58 | 93,30 | 93,47 | 93,17 | 92,98 | 92,76 | 93,03 | 93,07 |
| 56 | 93,29 | 94,18 | 93,99 | 93,58 | 93,30 | 93,47 | 93,17 | 92,98 | 92,76 | 93,03 | 93,07 |
| 57 | 93,29 | 94,18 | 93,99 | 93,58 | 93,30 | 93,47 | 93,17 | 92,98 | 92,76 | 93,03 | 93,07 |
| 58 | 93,29 | 94,18 | 93,99 | 93,58 | 93,30 | 93,47 | 93,17 | 92,97 | 92,76 | 93,03 | 93,07 |
| 59 | 93,29 | 94,18 | 93,99 | 93,58 | 93,30 | 93,47 | 93,17 | 92,97 | 92,76 | 93,03 | 93,07 |
| 60 | 93,29 | 94,18 | 93,99 | 93,58 | 93,30 | 93,47 | 93,17 | 92,96 | 92,76 | 93,03 | 93,07 |
| 61 | 93,29 | 94,18 | 93,99 | 93,58 | 93,30 | 93,46 | 93,17 | 92,96 | 92,76 | 93,03 | 93,07 |

¹ Kursiverte og uthevede tall er ekstrapolert med skilsmissemønsteret i 1995. Denne tabellen er den "inverse" av tabell 4.

| 11. Andel bestående ekteskap i prosent av opprinnelige ekteskapskohorter. 1886-1995 ¹ | | | | | | | | | | | |
|--|-------|-------|-------|-------|-------|--------------|--------------|--------------|--------------|--------------|--------------|
| (forts.) | | | | | | | | | | | |
| Varighet | 1930 | 1931 | 1932 | 1933 | 1934 | 1935 | 1936 | 1937 | 1938 | 1939 | 1940 |
| 0 | 99,99 | 99,99 | 99,99 | 99,99 | 99,99 | 100,00 | 100,00 | 100,00 | 99,99 | 100,00 | 100,00 |
| 1 | 99,96 | 99,96 | 99,97 | 99,96 | 99,96 | 99,97 | 99,96 | 99,95 | 99,96 | 99,96 | 99,96 |
| 2 | 99,83 | 99,86 | 99,82 | 99,82 | 99,85 | 99,82 | 99,78 | 99,82 | 99,79 | 99,80 | 99,79 |
| 3 | 99,63 | 99,56 | 99,59 | 99,54 | 99,57 | 99,58 | 99,52 | 99,58 | 99,52 | 99,52 | 99,52 |
| 4 | 99,29 | 99,29 | 99,26 | 99,18 | 99,25 | 99,24 | 99,21 | 99,25 | 99,16 | 99,18 | 99,08 |
| 5 | 99,02 | 98,96 | 98,90 | 98,84 | 98,90 | 98,92 | 98,87 | 98,89 | 98,80 | 98,71 | 98,48 |
| 6 | 98,66 | 98,58 | 98,43 | 98,42 | 98,57 | 98,56 | 98,55 | 98,52 | 98,34 | 98,15 | 97,91 |
| 7 | 98,32 | 98,16 | 98,04 | 98,09 | 98,22 | 98,24 | 98,19 | 98,09 | 97,80 | 97,60 | 97,35 |
| 8 | 97,97 | 97,84 | 97,75 | 97,78 | 97,92 | 97,90 | 97,80 | 97,63 | 97,30 | 97,10 | 96,92 |
| 9 | 97,68 | 97,58 | 97,46 | 97,49 | 97,59 | 97,51 | 97,34 | 97,16 | 96,79 | 96,67 | 96,49 |
| 10 | 97,46 | 97,32 | 97,20 | 97,18 | 97,23 | 97,07 | 96,91 | 96,72 | 96,40 | 96,27 | 96,10 |
| 11 | 97,22 | 97,05 | 96,89 | 96,85 | 96,80 | 96,65 | 96,48 | 96,36 | 96,01 | 95,89 | 95,77 |
| 12 | 96,97 | 96,77 | 96,59 | 96,44 | 96,39 | 96,23 | 96,13 | 96,00 | 95,64 | 95,57 | 95,48 |
| 13 | 96,72 | 96,50 | 96,21 | 96,04 | 95,98 | 95,88 | 95,78 | 95,66 | 95,32 | 95,29 | 95,25 |
| 14 | 96,46 | 96,11 | 95,79 | 95,60 | 95,60 | 95,49 | 95,41 | 95,33 | 95,02 | 95,04 | 95,03 |
| 15 | 96,16 | 95,81 | 95,48 | 95,27 | 95,28 | 95,20 | 95,17 | 95,11 | 94,78 | 94,82 | 94,84 |
| 16 | 95,88 | 95,51 | 95,16 | 94,94 | 94,98 | 94,95 | 94,95 | 94,87 | 94,55 | 94,63 | 94,65 |
| 17 | 95,62 | 95,22 | 94,86 | 94,65 | 94,75 | 94,73 | 94,73 | 94,67 | 94,37 | 94,44 | 94,46 |
| 18 | 95,35 | 94,93 | 94,58 | 94,42 | 94,53 | 94,51 | 94,52 | 94,49 | 94,18 | 94,26 | 94,28 |
| 19 | 95,09 | 94,68 | 94,36 | 94,20 | 94,30 | 94,29 | 94,34 | 94,32 | 93,99 | 94,08 | 94,11 |
| 20 | 94,87 | 94,44 | 94,13 | 93,98 | 94,08 | 94,15 | 94,18 | 94,17 | 93,80 | 93,89 | 93,93 |
| 21 | 94,66 | 94,24 | 93,94 | 93,78 | 93,95 | 93,99 | 94,03 | 93,99 | 93,62 | 93,72 | 93,70 |
| 22 | 94,48 | 94,06 | 93,74 | 93,65 | 93,79 | 93,85 | 93,86 | 93,82 | 93,46 | 93,55 | 93,56 |
| 23 | 94,32 | 93,88 | 93,62 | 93,49 | 93,65 | 93,68 | 93,70 | 93,67 | 93,32 | 93,38 | 93,40 |
| 24 | 94,17 | 93,77 | 93,48 | 93,35 | 93,49 | 93,52 | 93,55 | 93,48 | 93,16 | 93,24 | 93,27 |
| 25 | 94,00 | 93,61 | 93,32 | 93,20 | 93,32 | 93,36 | 93,39 | 93,36 | 93,01 | 93,08 | 93,11 |
| 26 | 93,87 | 93,47 | 93,19 | 93,05 | 93,18 | 93,20 | 93,28 | 93,23 | 92,90 | 92,91 | 92,96 |
| 27 | 93,75 | 93,36 | 93,06 | 92,92 | 93,05 | 93,09 | 93,18 | 93,08 | 92,81 | 92,82 | 92,78 |
| 28 | 93,67 | 93,26 | 92,96 | 92,84 | 92,96 | 93,01 | 93,11 | 92,97 | 92,70 | 92,74 | 92,70 |
| 29 | 93,56 | 93,15 | 92,86 | 92,75 | 92,86 | 92,90 | 92,99 | 92,87 | 92,61 | 92,61 | 92,61 |
| 30 | 93,47 | 93,05 | 92,75 | 92,69 | 92,77 | 92,83 | 92,89 | 92,79 | 92,51 | 92,53 | 92,51 |
| 31 | 93,41 | 93,00 | 92,68 | 92,64 | 92,73 | 92,73 | 92,78 | 92,69 | 92,44 | 92,47 | 92,40 |
| 32 | 93,37 | 92,95 | 92,61 | 92,59 | 92,66 | 92,65 | 92,72 | 92,63 | 92,35 | 92,36 | 92,32 |
| 33 | 93,36 | 92,90 | 92,57 | 92,54 | 92,59 | 92,58 | 92,65 | 92,56 | 92,30 | 92,25 | 92,25 |
| 34 | 93,35 | 92,85 | 92,54 | 92,48 | 92,53 | 92,55 | 92,60 | 92,52 | 92,26 | 92,20 | 92,16 |
| 35 | 93,32 | 92,80 | 92,49 | 92,47 | 92,49 | 92,51 | 92,54 | 92,45 | 92,20 | 92,13 | 92,09 |
| 36 | 93,30 | 92,77 | 92,48 | 92,42 | 92,46 | 92,48 | 92,48 | 92,40 | 92,14 | 92,09 | 92,05 |
| 37 | 93,26 | 92,72 | 92,46 | 92,40 | 92,43 | 92,42 | 92,45 | 92,37 | 92,10 | 92,06 | 91,98 |
| 38 | 93,25 | 92,69 | 92,44 | 92,35 | 92,39 | 92,39 | 92,42 | 92,34 | 92,08 | 92,03 | 91,94 |
| 39 | 93,24 | 92,66 | 92,43 | 92,31 | 92,36 | 92,39 | 92,40 | 92,31 | 92,04 | 92,01 | 91,92 |
| 40 | 93,22 | 92,61 | 92,40 | 92,29 | 92,33 | 92,36 | 92,38 | 92,28 | 92,03 | 91,99 | 91,90 |
| 41 | 93,20 | 92,60 | 92,36 | 92,24 | 92,32 | 92,35 | 92,35 | 92,24 | 92,00 | 91,98 | 91,88 |
| 42 | 93,18 | 92,58 | 92,31 | 92,22 | 92,30 | 92,34 | 92,33 | 92,22 | 91,98 | 91,95 | 91,87 |
| 43 | 93,18 | 92,57 | 92,30 | 92,21 | 92,28 | 92,33 | 92,32 | 92,20 | 91,96 | 91,94 | 91,87 |
| 44 | 93,15 | 92,56 | 92,28 | 92,20 | 92,26 | 92,33 | 92,31 | 92,19 | 91,94 | 91,92 | 91,86 |
| 45 | 93,15 | 92,55 | 92,28 | 92,20 | 92,26 | 92,33 | 92,31 | 92,19 | 91,91 | 91,91 | 91,83 |
| 46 | 93,13 | 92,54 | 92,28 | 92,20 | 92,25 | 92,33 | 92,30 | 92,17 | 91,90 | 91,91 | 91,81 |
| 47 | 93,12 | 92,53 | 92,27 | 92,19 | 92,24 | 92,32 | 92,29 | 92,16 | 91,88 | 91,90 | 91,81 |
| 48 | 93,11 | 92,52 | 92,26 | 92,19 | 92,24 | 92,31 | 92,29 | 92,15 | 91,87 | 91,90 | 91,80 |
| 49 | 93,11 | 92,52 | 92,26 | 92,19 | 92,23 | 92,31 | 92,29 | 92,14 | 91,86 | 91,90 | 91,79 |
| 50 | 93,11 | 92,52 | 92,25 | 92,18 | 92,22 | 92,31 | 92,28 | 92,14 | 91,85 | 91,90 | 91,78 |
| 51 | 93,09 | 92,51 | 92,24 | 92,17 | 92,22 | 92,31 | 92,28 | 92,14 | 91,85 | 91,90 | 91,77 |
| 52 | 93,09 | 92,51 | 92,24 | 92,17 | 92,22 | 92,31 | 92,28 | 92,14 | 91,85 | 91,90 | 91,77 |
| 53 | 93,09 | 92,51 | 92,24 | 92,17 | 92,22 | 92,30 | 92,28 | 92,14 | 91,85 | 91,89 | 91,77 |
| 54 | 93,08 | 92,51 | 92,24 | 92,16 | 92,22 | 92,30 | 92,28 | 92,14 | 91,85 | 91,89 | 91,76 |
| 55 | 93,08 | 92,51 | 92,24 | 92,16 | 92,22 | 92,30 | 92,28 | 92,14 | 91,83 | 91,89 | 91,76 |
| 56 | 93,08 | 92,51 | 92,24 | 92,16 | 92,22 | 92,29 | 92,28 | 92,14 | 91,83 | 91,89 | 91,76 |
| 57 | 93,07 | 92,51 | 92,24 | 92,16 | 92,22 | 92,29 | 92,28 | 92,14 | 91,83 | 91,89 | 91,76 |
| 58 | 93,07 | 92,51 | 92,24 | 92,16 | 92,22 | 92,29 | 92,28 | 92,13 | 91,83 | 91,89 | 91,76 |
| 59 | 93,07 | 92,51 | 92,24 | 92,16 | 92,22 | 92,29 | 92,28 | 92,13 | 91,83 | 91,89 | 91,76 |
| 60 | 93,07 | 92,51 | 92,24 | 92,16 | 92,22 | 92,29 | 92,28 | 92,13 | 91,83 | 91,89 | 91,76 |
| 61 | 93,07 | 92,51 | 92,24 | 92,16 | 92,21 | 92,29 | 92,27 | 92,13 | 91,83 | 91,88 | 91,75 |

¹ Kursiverte og uthevede tall er ekstrapolert med skilsmissemønsteret i 1995. Denne tabellen er den "inverse" av tabell 4.

11. Andel bestående ekteskap i prosent av opprinnelige ekteskapskohorter. 1886-1995¹

(forts.)

| Varighet | 1941 | 1942 | 1943 | 1944 | 1945 | 1946 | 1947 | 1948 | 1949 | 1950 | 1951 |
|----------|--------------|--------------|--------------|--------------|--------------|--------------|--------------|--------------|--------------|--------------|--------------|
| 0 | 100,00 | 99,99 | 99,99 | 99,99 | 99,99 | 99,99 | 99,99 | 99,99 | 99,99 | 99,99 | 99,99 |
| 1 | 99,95 | 99,92 | 99,91 | 99,89 | 99,87 | 99,90 | 99,91 | 99,92 | 99,91 | 99,89 | 99,86 |
| 2 | 99,66 | 99,61 | 99,54 | 99,38 | 99,43 | 99,60 | 99,62 | 99,61 | 99,49 | 99,59 | 99,51 |
| 3 | 99,27 | 99,14 | 99,02 | 98,77 | 98,88 | 99,07 | 99,09 | 99,19 | 99,00 | 99,09 | 99,06 |
| 4 | 98,73 | 98,55 | 98,35 | 98,07 | 98,08 | 98,43 | 98,58 | 98,65 | 98,45 | 98,48 | 98,52 |
| 5 | 98,04 | 97,75 | 97,59 | 97,17 | 97,28 | 97,85 | 98,00 | 98,08 | 97,88 | 97,87 | 97,99 |
| 6 | 97,38 | 97,14 | 96,88 | 96,43 | 96,64 | 97,25 | 97,47 | 97,61 | 97,37 | 97,31 | 97,46 |
| 7 | 96,85 | 96,52 | 96,27 | 95,82 | 96,06 | 96,78 | 97,00 | 97,18 | 96,84 | 96,90 | 97,03 |
| 8 | 96,35 | 96,03 | 95,80 | 95,33 | 95,54 | 96,29 | 96,56 | 96,73 | 96,39 | 96,47 | 96,62 |
| 9 | 95,92 | 95,61 | 95,38 | 94,98 | 95,12 | 95,95 | 96,23 | 96,37 | 95,98 | 96,07 | 96,23 |
| 10 | 95,53 | 95,23 | 95,03 | 94,60 | 94,77 | 95,66 | 95,92 | 96,06 | 95,62 | 95,66 | 95,77 |
| 11 | 95,20 | 94,93 | 94,71 | 94,26 | 94,43 | 95,37 | 95,64 | 95,75 | 95,25 | 95,35 | 95,46 |
| 12 | 94,94 | 94,65 | 94,43 | 93,93 | 94,10 | 95,11 | 95,37 | 95,44 | 94,96 | 95,00 | 95,17 |
| 13 | 94,69 | 94,41 | 94,16 | 93,62 | 93,81 | 94,86 | 95,08 | 95,12 | 94,63 | 94,71 | 94,87 |
| 14 | 94,46 | 94,14 | 93,86 | 93,29 | 93,49 | 94,58 | 94,73 | 94,84 | 94,24 | 94,42 | 94,60 |
| 15 | 94,24 | 93,91 | 93,60 | 93,00 | 93,21 | 94,26 | 94,48 | 94,55 | 93,90 | 94,15 | 94,35 |
| 16 | 94,02 | 93,67 | 93,34 | 92,71 | 92,96 | 93,98 | 94,15 | 94,30 | 93,62 | 93,84 | 94,08 |
| 17 | 93,82 | 93,45 | 93,10 | 92,40 | 92,72 | 93,77 | 93,89 | 94,02 | 93,34 | 93,60 | 93,83 |
| 18 | 93,62 | 93,24 | 92,93 | 92,14 | 92,44 | 93,55 | 93,65 | 93,75 | 93,08 | 93,33 | 93,55 |
| 19 | 93,44 | 93,04 | 92,64 | 91,96 | 92,21 | 93,34 | 93,47 | 93,48 | 92,82 | 92,98 | 93,33 |
| 20 | 93,23 | 92,81 | 92,45 | 91,75 | 91,96 | 93,16 | 93,22 | 93,20 | 92,54 | 92,74 | 93,01 |
| 21 | 92,99 | 92,65 | 92,32 | 91,57 | 91,73 | 92,98 | 92,96 | 92,97 | 92,29 | 92,50 | 92,74 |
| 22 | 92,83 | 92,46 | 92,13 | 91,39 | 91,52 | 92,82 | 92,71 | 92,75 | 92,01 | 92,25 | 92,40 |
| 23 | 92,64 | 92,30 | 91,99 | 91,18 | 91,36 | 92,62 | 92,48 | 92,55 | 91,77 | 91,96 | 92,06 |
| 24 | 92,46 | 92,14 | 91,85 | 90,98 | 91,15 | 92,45 | 92,31 | 92,24 | 91,55 | 91,66 | 91,78 |
| 25 | 92,33 | 91,98 | 91,64 | 90,81 | 90,95 | 92,23 | 92,15 | 92,02 | 91,30 | 91,35 | 91,47 |
| 26 | 92,24 | 91,85 | 91,46 | 90,60 | 90,75 | 92,09 | 91,98 | 91,82 | 91,03 | 91,08 | 91,20 |
| 27 | 92,14 | 91,69 | 91,35 | 90,41 | 90,56 | 91,91 | 91,77 | 91,58 | 90,85 | 90,88 | 90,95 |
| 28 | 92,03 | 91,55 | 91,22 | 90,23 | 90,39 | 91,74 | 91,58 | 91,40 | 90,67 | 90,68 | 90,77 |
| 29 | 91,89 | 91,42 | 91,10 | 90,07 | 90,22 | 91,60 | 91,37 | 91,22 | 90,48 | 90,50 | 90,55 |
| 30 | 91,79 | 91,28 | 90,97 | 89,92 | 90,05 | 91,49 | 91,24 | 91,04 | 90,33 | 90,30 | 90,35 |
| 31 | 91,72 | 91,19 | 90,87 | 89,80 | 89,92 | 91,39 | 91,11 | 90,93 | 90,18 | 90,14 | 90,19 |
| 32 | 91,58 | 91,04 | 90,77 | 89,66 | 89,84 | 91,29 | 90,98 | 90,79 | 90,05 | 90,02 | 90,02 |
| 33 | 91,47 | 90,95 | 90,67 | 89,60 | 89,75 | 91,21 | 90,88 | 90,66 | 89,95 | 89,82 | 89,87 |
| 34 | 91,36 | 90,90 | 90,56 | 89,52 | 89,68 | 91,13 | 90,78 | 90,55 | 89,86 | 89,68 | 89,75 |
| 35 | 91,28 | 90,83 | 90,50 | 89,44 | 89,64 | 91,07 | 90,71 | 90,47 | 89,78 | 89,59 | 89,68 |
| 36 | 91,21 | 90,79 | 90,43 | 89,37 | 89,53 | 91,01 | 90,62 | 90,41 | 89,68 | 89,47 | 89,57 |
| 37 | 91,14 | 90,74 | 90,38 | 89,30 | 89,46 | 90,95 | 90,54 | 90,30 | 89,61 | 89,38 | 89,47 |
| 38 | 91,11 | 90,71 | 90,32 | 89,25 | 89,39 | 90,89 | 90,45 | 90,24 | 89,55 | 89,32 | 89,34 |
| 39 | 91,09 | 90,68 | 90,29 | 89,21 | 89,34 | 90,83 | 90,42 | 90,20 | 89,48 | 89,22 | 89,26 |
| 40 | 91,03 | 90,65 | 90,28 | 89,16 | 89,31 | 90,79 | 90,38 | 90,13 | 89,41 | 89,16 | 89,20 |
| 41 | 91,00 | 90,61 | 90,22 | 89,13 | 89,26 | 90,75 | 90,32 | 90,07 | 89,32 | 89,10 | 89,16 |
| 42 | 90,97 | 90,60 | 90,17 | 89,10 | 89,21 | 90,72 | 90,29 | 90,02 | 89,26 | 89,04 | 89,09 |
| 43 | 90,94 | 90,58 | 90,15 | 89,08 | 89,17 | 90,69 | 90,25 | 89,98 | 89,21 | 88,98 | 89,03 |
| 44 | 90,93 | 90,56 | 90,13 | 89,05 | 89,13 | 90,66 | 90,20 | 89,95 | 89,18 | 88,95 | 89,01 |
| 45 | 90,91 | 90,53 | 90,12 | 89,03 | 89,12 | 90,64 | 90,19 | 89,93 | 89,14 | 88,91 | 88,98 |
| 46 | 90,88 | 90,52 | 90,10 | 89,00 | 89,10 | 90,63 | 90,17 | 89,87 | 89,14 | 88,91 | 88,97 |
| 47 | 90,87 | 90,51 | 90,10 | 88,99 | 89,08 | 90,61 | 90,15 | 89,85 | 89,12 | 88,89 | 88,95 |
| 48 | 90,86 | 90,50 | 90,09 | 88,97 | 89,04 | 90,60 | 90,14 | 89,84 | 89,11 | 88,88 | 88,94 |
| 49 | 90,85 | 90,48 | 90,09 | 88,94 | 89,03 | 90,59 | 90,13 | 89,83 | 89,10 | 88,87 | 88,93 |
| 50 | 90,85 | 90,48 | 90,08 | 88,94 | 89,03 | 90,59 | 90,13 | 89,83 | 89,09 | 88,86 | 88,93 |
| 51 | 90,84 | 90,48 | 90,08 | 88,93 | 89,02 | 90,58 | 90,12 | 89,82 | 89,09 | 88,86 | 88,92 |
| 52 | 90,84 | 90,47 | 90,08 | 88,93 | 89,02 | 90,58 | 90,12 | 89,82 | 89,09 | 88,86 | 88,92 |
| 53 | 90,84 | 90,46 | 90,07 | 88,92 | 89,01 | 90,58 | 90,12 | 89,82 | 89,08 | 88,85 | 88,91 |
| 54 | 90,83 | 90,46 | 90,06 | 88,92 | 89,01 | 90,57 | 90,11 | 89,81 | 89,08 | 88,85 | 88,91 |
| 55 | 90,83 | 90,46 | 90,06 | 88,92 | 89,01 | 90,57 | 90,11 | 89,81 | 89,08 | 88,85 | 88,91 |
| 56 | 90,83 | 90,45 | 90,06 | 88,91 | 89,01 | 90,57 | 90,11 | 89,81 | 89,07 | 88,84 | 88,91 |
| 57 | 90,83 | 90,45 | 90,06 | 88,91 | 89,01 | 90,57 | 90,11 | 89,81 | 89,07 | 88,84 | 88,91 |
| 58 | 90,83 | 90,45 | 90,05 | 88,91 | 89,00 | 90,57 | 90,11 | 89,81 | 89,07 | 88,84 | 88,90 |
| 59 | 90,83 | 90,45 | 90,05 | 88,91 | 89,00 | 90,57 | 90,11 | 89,81 | 89,07 | 88,84 | 88,90 |
| 60 | 90,83 | 90,45 | 90,05 | 88,91 | 89,00 | 90,57 | 90,11 | 89,81 | 89,07 | 88,84 | 88,90 |
| 61 | 90,82 | 90,44 | 90,05 | 88,90 | 89,00 | 90,56 | 90,10 | 89,80 | 89,07 | 88,84 | 88,90 |

¹ Kursiverte og uthevede tall er ekstrapolert med skilsmissemønsteret i 1995. Denne tabellen er den "inverte" av tabell 4.

| 11. Andel bestående ekteskap i prosent av opprinnelige ekteskapskohorter. 1886-1995¹ | | | | | | | | | | | |
|--|--------------|--------------|--------------|--------------|--------------|--------------|--------------|--------------|--------------|--------------|--------------|
| (forts.) | | | | | | | | | | | |
| Varighet | 1952 | 1953 | 1954 | 1955 | 1956 | 1957 | 1958 | 1959 | 1960 | 1961 | 1962 |
| 0 | 99,98 | 99,97 | 99,97 | 99,97 | 99,98 | 99,99 | 99,97 | 99,94 | 99,96 | 100,00 | 100,00 |
| 1 | 99,81 | 99,81 | 99,83 | 99,79 | 99,81 | 99,85 | 99,79 | 99,75 | 99,81 | 99,91 | 99,87 |
| 2 | 99,48 | 99,45 | 99,45 | 99,47 | 99,44 | 99,40 | 99,28 | 99,41 | 99,40 | 99,53 | 99,46 |
| 3 | 98,96 | 98,92 | 98,98 | 98,87 | 98,82 | 98,75 | 98,67 | 98,78 | 98,78 | 98,88 | 98,80 |
| 4 | 98,44 | 98,38 | 98,47 | 98,26 | 98,16 | 98,02 | 97,90 | 97,86 | 97,97 | 97,99 | 97,99 |
| 5 | 97,87 | 97,85 | 97,89 | 97,64 | 97,42 | 97,28 | 97,20 | 97,03 | 97,12 | 97,09 | 97,14 |
| 6 | 97,36 | 97,37 | 97,31 | 97,08 | 96,75 | 96,61 | 96,54 | 96,36 | 96,35 | 96,32 | 96,32 |
| 7 | 96,90 | 96,87 | 96,75 | 96,47 | 96,18 | 95,93 | 95,96 | 95,57 | 95,63 | 95,47 | 95,57 |
| 8 | 96,43 | 96,39 | 96,27 | 95,96 | 95,62 | 95,39 | 95,42 | 94,94 | 94,95 | 94,86 | 94,91 |
| 9 | 95,95 | 95,93 | 95,92 | 95,49 | 95,08 | 94,85 | 94,82 | 94,34 | 94,38 | 94,23 | 94,11 |
| 10 | 95,54 | 95,51 | 95,57 | 95,06 | 94,75 | 94,40 | 94,30 | 93,84 | 93,75 | 93,60 | 93,41 |
| 11 | 95,19 | 95,09 | 95,19 | 94,64 | 94,34 | 93,86 | 93,84 | 93,29 | 93,16 | 92,92 | 92,59 |
| 12 | 94,85 | 94,73 | 94,83 | 94,20 | 93,94 | 93,50 | 93,33 | 92,83 | 92,53 | 92,28 | 91,85 |
| 13 | 94,57 | 94,41 | 94,51 | 93,87 | 93,60 | 93,05 | 92,88 | 92,25 | 91,95 | 91,62 | 91,11 |
| 14 | 94,27 | 94,14 | 94,19 | 93,46 | 93,26 | 92,64 | 92,42 | 91,63 | 91,31 | 90,95 | 90,34 |
| 15 | 93,96 | 93,84 | 93,88 | 93,16 | 92,87 | 92,12 | 91,95 | 91,02 | 90,63 | 90,24 | 89,66 |
| 16 | 93,72 | 93,56 | 93,52 | 92,75 | 92,52 | 91,57 | 91,38 | 90,41 | 89,92 | 89,57 | 88,93 |
| 17 | 93,41 | 93,29 | 93,23 | 92,40 | 92,03 | 91,13 | 90,79 | 89,77 | 89,29 | 88,94 | 88,12 |
| 18 | 93,18 | 92,97 | 92,96 | 91,98 | 91,61 | 90,57 | 90,25 | 89,21 | 88,64 | 88,19 | 87,43 |
| 19 | 92,94 | 92,66 | 92,64 | 91,55 | 91,09 | 90,00 | 89,68 | 88,55 | 87,99 | 87,59 | 86,69 |
| 20 | 92,62 | 92,33 | 92,19 | 91,10 | 90,60 | 89,42 | 89,14 | 87,95 | 87,34 | 86,89 | 86,00 |
| 21 | 92,31 | 92,01 | 91,81 | 90,67 | 90,12 | 88,95 | 88,56 | 87,35 | 86,69 | 86,12 | 85,27 |
| 22 | 91,99 | 91,64 | 91,40 | 90,22 | 89,68 | 88,50 | 88,02 | 86,72 | 86,01 | 85,52 | 84,52 |
| 23 | 91,66 | 91,26 | 91,05 | 89,80 | 89,13 | 88,04 | 87,42 | 86,04 | 85,38 | 84,89 | 83,76 |
| 24 | 91,35 | 90,91 | 90,72 | 89,37 | 88,68 | 87,56 | 86,87 | 85,55 | 84,77 | 84,27 | 83,14 |
| 25 | 91,04 | 90,56 | 90,34 | 89,01 | 88,31 | 87,09 | 86,43 | 85,01 | 84,20 | 83,74 | 82,55 |
| 26 | 90,73 | 90,25 | 90,01 | 88,60 | 87,99 | 86,67 | 85,89 | 84,49 | 83,74 | 83,24 | 82,02 |
| 27 | 90,43 | 89,98 | 89,69 | 88,33 | 87,60 | 86,25 | 85,45 | 84,03 | 83,18 | 82,73 | 81,63 |
| 28 | 90,15 | 89,70 | 89,39 | 87,95 | 87,29 | 85,91 | 85,11 | 83,63 | 82,67 | 82,36 | 81,14 |
| 29 | 89,92 | 89,50 | 89,11 | 87,60 | 86,94 | 85,55 | 84,78 | 83,27 | 82,29 | 82,00 | 80,76 |
| 30 | 89,75 | 89,25 | 88,88 | 87,35 | 86,64 | 85,29 | 84,38 | 82,96 | 81,98 | 81,62 | 80,42 |
| 31 | 89,56 | 89,02 | 88,63 | 87,07 | 86,42 | 84,99 | 84,06 | 82,67 | 81,71 | 81,32 | 79,99 |
| 32 | 89,34 | 88,81 | 88,50 | 86,85 | 86,25 | 84,82 | 83,85 | 82,32 | 81,43 | 81,02 | 79,70 |
| 33 | 89,14 | 88,64 | 88,29 | 86,67 | 86,05 | 84,61 | 83,65 | 82,10 | 81,17 | 80,74 | 79,51 |
| 34 | 88,99 | 88,48 | 88,15 | 86,50 | 85,81 | 84,42 | 83,48 | 81,86 | 80,92 | 80,61 | 79,37 |
| 35 | 88,84 | 88,38 | 88,00 | 86,36 | 85,68 | 84,24 | 83,34 | 81,66 | 80,76 | 80,45 | 79,22 |
| 36 | 88,74 | 88,28 | 87,88 | 86,20 | 85,55 | 84,07 | 83,17 | 81,53 | 80,64 | 80,33 | 79,10 |
| 37 | 88,67 | 88,18 | 87,77 | 86,05 | 85,39 | 83,96 | 83,08 | 81,45 | 80,56 | 80,25 | 79,01 |
| 38 | 88,61 | 88,09 | 87,67 | 85,93 | 85,30 | 83,88 | 82,99 | 81,36 | 80,47 | 80,16 | 78,92 |
| 39 | 88,53 | 88,01 | 87,59 | 85,81 | 85,22 | 83,79 | 82,91 | 81,26 | 80,38 | 80,07 | 78,84 |
| 40 | 88,47 | 87,94 | 87,53 | 85,76 | 85,16 | 83,74 | 82,85 | 81,21 | 80,32 | 80,02 | 78,78 |
| 41 | 88,40 | 87,85 | 87,47 | 85,70 | 85,10 | 83,67 | 82,79 | 81,14 | 80,26 | 79,95 | 78,72 |
| 42 | 88,35 | 87,83 | 87,44 | 85,67 | 85,08 | 83,65 | 82,76 | 81,11 | 80,23 | 79,93 | 78,69 |
| 43 | 88,32 | 87,80 | 87,42 | 85,65 | 85,05 | 83,62 | 82,73 | 81,08 | 80,20 | 79,90 | 78,66 |
| 44 | 88,30 | 87,78 | 87,40 | 85,62 | 85,02 | 83,60 | 82,71 | 81,06 | 80,18 | 79,87 | 78,64 |
| 45 | 88,27 | 87,75 | 87,36 | 85,59 | 84,99 | 83,56 | 82,67 | 81,02 | 80,14 | 79,84 | 78,60 |
| 46 | 88,26 | 87,74 | 87,36 | 85,59 | 84,98 | 83,55 | 82,66 | 81,02 | 80,13 | 79,83 | 78,60 |
| 47 | 88,24 | 87,72 | 87,34 | 85,56 | 84,96 | 83,53 | 82,64 | 80,99 | 80,11 | 79,81 | 78,57 |
| 48 | 88,24 | 87,71 | 87,33 | 85,55 | 84,95 | 83,52 | 82,63 | 80,98 | 80,10 | 79,80 | 78,56 |
| 49 | 88,22 | 87,70 | 87,31 | 85,54 | 84,94 | 83,51 | 82,61 | 80,96 | 80,08 | 79,78 | 78,55 |
| 50 | 88,22 | 87,70 | 87,31 | 85,54 | 84,93 | 83,50 | 82,61 | 80,96 | 80,08 | 79,78 | 78,54 |
| 51 | 88,21 | 87,69 | 87,31 | 85,53 | 84,93 | 83,50 | 82,61 | 80,95 | 80,07 | 79,77 | 78,54 |
| 52 | 88,21 | 87,69 | 87,31 | 85,53 | 84,93 | 83,50 | 82,61 | 80,95 | 80,07 | 79,77 | 78,54 |
| 53 | 88,21 | 87,68 | 87,30 | 85,52 | 84,92 | 83,49 | 82,60 | 80,95 | 80,07 | 79,77 | 78,53 |
| 54 | 88,20 | 87,68 | 87,30 | 85,52 | 84,92 | 83,49 | 82,59 | 80,94 | 80,06 | 79,76 | 78,53 |
| 55 | 88,20 | 87,68 | 87,30 | 85,52 | 84,92 | 83,49 | 82,59 | 80,94 | 80,06 | 79,76 | 78,53 |
| 56 | 88,20 | 87,68 | 87,29 | 85,52 | 84,91 | 83,48 | 82,59 | 80,94 | 80,06 | 79,76 | 78,52 |
| 57 | 88,20 | 87,68 | 87,29 | 85,52 | 84,91 | 83,48 | 82,59 | 80,94 | 80,06 | 79,76 | 78,52 |
| 58 | 88,20 | 87,67 | 87,29 | 85,51 | 84,91 | 83,48 | 82,59 | 80,93 | 80,05 | 79,75 | 78,52 |
| 59 | 88,20 | 87,67 | 87,29 | 85,51 | 84,91 | 83,48 | 82,59 | 80,93 | 80,05 | 79,75 | 78,52 |
| 60 | 88,20 | 87,67 | 87,29 | 85,51 | 84,91 | 83,48 | 82,59 | 80,93 | 80,05 | 79,75 | 78,52 |
| 61 | 88,19 | 87,67 | 87,28 | 85,51 | 84,91 | 83,47 | 82,58 | 80,93 | 80,05 | 79,75 | 78,51 |

¹ Kursiverte og uthevede tall er ekstrapolert med skilsmissemønsteret i 1995. Denne tabellen er den "inverse" av tabell 4.

11. Andel bestående ekteskap i prosent av opprinnelige ekteskapskohorter. 1886-1995¹

(forts.)

| Varighet | 1963 | 1964 | 1965 | 1966 | 1967 | 1968 | 1969 | 1970 | 1971 | 1972 | 1973 |
|----------|--------------|--------------|--------------|--------------|--------------|--------------|--------------|--------------|--------------|--------------|--------------|
| 0 | 99,98 | 99,97 | 99,98 | 99,99 | 99,99 | 100,00 | 99,99 | 99,96 | 99,99 | 99,99 | 99,99 |
| 1 | 99,87 | 99,90 | 99,86 | 99,87 | 99,90 | 99,88 | 99,89 | 99,87 | 99,90 | 99,89 | 99,86 |
| 2 | 99,48 | 99,48 | 99,25 | 99,41 | 99,41 | 99,37 | 99,37 | 99,45 | 99,43 | 99,26 | 99,27 |
| 3 | 98,71 | 98,68 | 98,38 | 98,60 | 98,51 | 98,44 | 98,40 | 98,37 | 98,39 | 98,06 | 98,08 |
| 4 | 97,74 | 97,62 | 97,33 | 97,62 | 97,43 | 97,32 | 97,16 | 96,91 | 96,93 | 96,56 | 96,53 |
| 5 | 96,73 | 96,63 | 96,06 | 96,43 | 96,32 | 96,02 | 95,66 | 95,36 | 95,54 | 95,10 | 94,95 |
| 6 | 95,75 | 95,58 | 94,93 | 95,44 | 95,19 | 94,79 | 94,32 | 94,00 | 94,02 | 93,60 | 93,29 |
| 7 | 94,89 | 94,76 | 93,86 | 94,36 | 94,06 | 93,62 | 92,98 | 92,63 | 92,76 | 92,10 | 91,88 |
| 8 | 94,06 | 93,85 | 92,67 | 93,23 | 92,95 | 92,51 | 91,59 | 91,35 | 91,51 | 90,82 | 90,45 |
| 9 | 93,22 | 92,92 | 91,51 | 92,18 | 91,84 | 91,24 | 90,36 | 90,28 | 90,29 | 89,52 | 89,23 |
| 10 | 92,26 | 92,08 | 90,46 | 91,16 | 90,85 | 90,29 | 89,29 | 89,21 | 89,13 | 88,42 | 88,05 |
| 11 | 91,42 | 91,15 | 89,30 | 90,16 | 89,84 | 89,32 | 88,28 | 88,11 | 87,93 | 87,26 | 86,85 |
| 12 | 90,51 | 90,24 | 88,38 | 89,25 | 88,90 | 88,30 | 87,20 | 87,02 | 86,88 | 86,09 | 85,70 |
| 13 | 89,75 | 89,38 | 87,48 | 88,29 | 87,95 | 87,37 | 86,25 | 86,03 | 85,88 | 85,00 | 84,68 |
| 14 | 88,94 | 88,53 | 86,59 | 87,42 | 87,05 | 86,38 | 85,31 | 85,04 | 84,86 | 84,03 | 83,61 |
| 15 | 88,21 | 87,69 | 85,69 | 86,48 | 86,10 | 85,45 | 84,31 | 83,94 | 83,93 | 83,01 | 82,57 |
| 16 | 87,47 | 86,81 | 84,79 | 85,65 | 85,19 | 84,56 | 83,28 | 83,04 | 83,00 | 82,07 | 81,49 |
| 17 | 86,77 | 85,98 | 83,82 | 84,78 | 84,30 | 83,65 | 82,39 | 82,11 | 82,12 | 81,09 | 80,36 |
| 18 | 86,05 | 85,22 | 82,94 | 83,74 | 83,30 | 82,69 | 81,47 | 81,16 | 81,17 | 79,97 | 79,22 |
| 19 | 85,24 | 84,39 | 82,05 | 82,60 | 82,43 | 81,83 | 80,65 | 80,20 | 80,13 | 78,87 | 78,09 |
| 20 | 84,38 | 83,57 | 80,99 | 81,89 | 81,58 | 80,94 | 79,69 | 79,12 | 79,06 | 77,74 | 77,00 |
| 21 | 83,53 | 82,66 | 80,14 | 81,01 | 80,74 | 80,02 | 78,74 | 78,15 | 78,07 | 76,59 | 75,77 |
| 22 | 82,71 | 81,90 | 79,38 | 80,26 | 79,95 | 79,13 | 77,78 | 77,23 | 77,00 | 75,64 | 74,67 |
| 23 | 82,03 | 81,31 | 78,56 | 79,35 | 79,14 | 78,26 | 76,93 | 76,32 | 75,94 | 74,74 | 73,75 |
| 24 | 81,39 | 80,65 | 77,75 | 78,53 | 78,33 | 77,49 | 76,05 | 75,32 | 75,05 | 73,82 | 72,81 |
| 25 | 80,76 | 80,12 | 76,99 | 77,76 | 77,58 | 76,62 | 75,21 | 74,54 | 74,26 | 73,01 | 71,99 |
| 26 | 80,29 | 79,64 | 76,26 | 77,12 | 76,85 | 75,92 | 74,44 | 73,76 | 73,49 | 72,21 | 71,18 |
| 27 | 79,81 | 79,08 | 75,72 | 76,42 | 76,21 | 75,31 | 73,84 | 73,15 | 72,89 | 71,58 | 70,54 |
| 28 | 79,33 | 78,60 | 75,19 | 75,87 | 75,69 | 74,80 | 73,33 | 72,64 | 72,38 | 71,06 | 70,01 |
| 29 | 78,85 | 78,16 | 74,64 | 75,33 | 75,18 | 74,29 | 72,82 | 72,13 | 71,87 | 70,54 | 69,48 |
| 30 | 78,48 | 77,77 | 74,18 | 74,93 | 74,80 | 73,91 | 72,45 | 71,75 | 71,49 | 70,15 | 69,08 |
| 31 | 78,12 | 77,44 | 73,83 | 74,63 | 74,51 | 73,63 | 72,17 | 71,47 | 71,21 | 69,86 | 68,79 |
| 32 | 77,87 | 77,20 | 73,59 | 74,42 | 74,31 | 73,43 | 71,97 | 71,27 | 71,01 | 69,65 | 68,58 |
| 33 | 77,68 | 77,02 | 73,40 | 74,25 | 74,15 | 73,27 | 71,81 | 71,11 | 70,86 | 69,49 | 68,41 |
| 34 | 77,54 | 76,88 | 73,26 | 74,13 | 74,04 | 73,16 | 71,70 | 71,00 | 70,74 | 69,37 | 68,30 |
| 35 | 77,39 | 76,73 | 73,11 | 73,99 | 73,91 | 73,03 | 71,57 | 70,87 | 70,61 | 69,24 | 68,16 |
| 36 | 77,27 | 76,62 | 72,99 | 73,89 | 73,81 | 72,93 | 71,48 | 70,77 | 70,52 | 69,14 | 68,06 |
| 37 | 77,18 | 76,54 | 72,90 | 73,82 | 73,74 | 72,87 | 71,41 | 70,70 | 70,45 | 69,07 | 67,99 |
| 38 | 77,10 | 76,45 | 72,82 | 73,74 | 73,67 | 72,79 | 71,34 | 70,63 | 70,38 | 69,00 | 67,91 |
| 39 | 77,01 | 76,37 | 72,73 | 73,67 | 73,60 | 72,72 | 71,27 | 70,56 | 70,31 | 68,92 | 67,84 |
| 40 | 76,95 | 76,32 | 72,68 | 73,62 | 73,55 | 72,68 | 71,22 | 70,52 | 70,26 | 68,88 | 67,79 |
| 41 | 76,89 | 76,25 | 72,61 | 73,56 | 73,50 | 72,62 | 71,17 | 70,46 | 70,21 | 68,82 | 67,73 |
| 42 | 76,86 | 76,23 | 72,59 | 73,54 | 73,48 | 72,60 | 71,15 | 70,44 | 70,19 | 68,80 | 67,71 |
| 43 | 76,83 | 76,20 | 72,56 | 73,51 | 73,45 | 72,58 | 71,13 | 70,42 | 70,16 | 68,78 | 67,69 |
| 44 | 76,81 | 76,18 | 72,53 | 73,49 | 73,43 | 72,56 | 71,11 | 70,40 | 70,14 | 68,76 | 67,67 |
| 45 | 76,77 | 76,14 | 72,49 | 73,46 | 73,40 | 72,53 | 71,07 | 70,37 | 70,11 | 68,72 | 67,64 |
| 46 | 76,77 | 76,14 | 72,49 | 73,46 | 73,40 | 72,53 | 71,07 | 70,36 | 70,11 | 68,72 | 67,63 |
| 47 | 76,74 | 76,11 | 72,47 | 73,43 | 73,38 | 72,51 | 71,05 | 70,34 | 70,09 | 68,70 | 67,61 |
| 48 | 76,74 | 76,10 | 72,46 | 73,43 | 73,37 | 72,50 | 71,04 | 70,33 | 70,08 | 68,69 | 67,60 |
| 49 | 76,72 | 76,09 | 72,44 | 73,41 | 73,36 | 72,49 | 71,03 | 70,32 | 70,07 | 68,68 | 67,59 |
| 50 | 76,71 | 76,08 | 72,44 | 73,41 | 73,35 | 72,48 | 71,03 | 70,32 | 70,07 | 68,68 | 67,59 |
| 51 | 76,71 | 76,08 | 72,43 | 73,41 | 73,35 | 72,48 | 71,02 | 70,31 | 70,06 | 68,67 | 67,58 |
| 52 | 76,71 | 76,08 | 72,43 | 73,41 | 73,35 | 72,48 | 71,02 | 70,31 | 70,06 | 68,67 | 67,58 |
| 53 | 76,70 | 76,07 | 72,42 | 73,40 | 73,34 | 72,47 | 71,02 | 70,31 | 70,06 | 68,66 | 67,57 |
| 54 | 76,70 | 76,07 | 72,42 | 73,39 | 73,34 | 72,47 | 71,01 | 70,30 | 70,05 | 68,66 | 67,57 |
| 55 | 76,70 | 76,07 | 72,42 | 73,39 | 73,34 | 72,47 | 71,01 | 70,30 | 70,05 | 68,66 | 67,57 |
| 56 | 76,69 | 76,06 | 72,42 | 73,39 | 73,34 | 72,46 | 71,01 | 70,30 | 70,05 | 68,66 | 67,57 |
| 57 | 76,69 | 76,06 | 72,42 | 73,39 | 73,34 | 72,46 | 71,01 | 70,30 | 70,05 | 68,66 | 67,57 |
| 58 | 76,69 | 76,06 | 72,41 | 73,39 | 73,33 | 72,46 | 71,01 | 70,30 | 70,05 | 68,65 | 67,56 |
| 59 | 76,69 | 76,06 | 72,41 | 73,39 | 73,33 | 72,46 | 71,01 | 70,30 | 70,05 | 68,65 | 67,56 |
| 60 | 76,69 | 76,06 | 72,41 | 73,39 | 73,33 | 72,46 | 71,01 | 70,30 | 70,05 | 68,65 | 67,56 |
| 61 | 76,69 | 76,06 | 72,41 | 73,38 | 73,33 | 72,46 | 71,00 | 70,29 | 70,04 | 68,65 | 67,56 |

¹ Kursiverte og uthevede tall er ekstrapolert med skilsmissemønsteret i 1995. Denne tabellen er den "inverse" av tabell 4.

11. Andel bestående ekteskap i prosent av opprinnelige ekteskapskohorter. 1886-1995¹
(forts.)

| Varighet | 1974 | 1975 | 1976 | 1977 | 1978 | 1979 | 1980 | 1981 | 1982 | 1983 | 1984 |
|----------|--------------|--------------|--------------|--------------|--------------|--------------|--------------|--------------|--------------|--------------|--------------|
| 0 | 100,00 | 99,99 | 99,96 | 99,99 | 99,96 | 99,96 | 99,98 | 99,98 | 99,95 | 99,95 | 99,94 |
| 1 | 99,89 | 99,87 | 99,80 | 99,85 | 99,81 | 99,78 | 99,84 | 99,83 | 99,82 | 99,83 | 99,72 |
| 2 | 99,20 | 99,26 | 99,11 | 99,16 | 99,15 | 99,09 | 99,10 | 99,17 | 99,05 | 99,11 | 98,84 |
| 3 | 97,94 | 97,93 | 97,77 | 97,75 | 97,69 | 97,59 | 97,50 | 97,44 | 97,50 | 97,28 | 96,44 |
| 4 | 96,19 | 96,09 | 96,01 | 96,07 | 95,83 | 95,44 | 95,40 | 95,30 | 95,21 | 94,79 | 93,64 |
| 5 | 94,42 | 94,40 | 94,21 | 94,23 | 93,77 | 93,29 | 93,36 | 92,99 | 92,75 | 92,20 | 90,63 |
| 6 | 92,87 | 92,60 | 92,60 | 92,33 | 91,67 | 91,39 | 91,29 | 90,84 | 90,24 | 89,54 | 87,47 |
| 7 | 91,23 | 90,96 | 90,85 | 90,64 | 89,91 | 89,70 | 89,37 | 88,69 | 87,93 | 86,99 | 84,62 |
| 8 | 89,83 | 89,32 | 89,34 | 89,06 | 88,40 | 88,02 | 87,51 | 86,56 | 85,54 | 84,53 | 82,09 |
| 9 | 88,36 | 87,93 | 87,98 | 87,66 | 86,80 | 86,24 | 85,75 | 84,44 | 83,41 | 82,32 | 79,64 |
| 10 | 87,00 | 86,54 | 86,53 | 86,22 | 85,16 | 84,56 | 83,85 | 82,62 | 81,42 | 80,09 | 77,45 |
| 11 | 85,68 | 85,40 | 85,25 | 84,92 | 83,69 | 82,86 | 82,23 | 80,90 | 79,55 | 78,00 | 75,67 |
| 12 | 84,53 | 84,27 | 83,91 | 83,54 | 82,17 | 81,13 | 80,43 | 79,15 | 77,65 | 76,43 | 74,07 |
| 13 | 83,35 | 83,07 | 82,61 | 82,10 | 80,61 | 79,60 | 78,77 | 77,46 | 76,07 | 74,78 | 72,40 |
| 14 | 82,20 | 81,83 | 81,29 | 80,68 | 79,08 | 77,97 | 77,24 | 76,11 | 74,68 | 73,32 | 70,93 |
| 15 | 81,05 | 80,47 | 80,14 | 79,35 | 77,60 | 76,60 | 75,91 | 74,79 | 73,33 | 71,91 | 69,50 |
| 16 | 79,83 | 79,22 | 78,75 | 78,07 | 76,27 | 75,29 | 74,55 | 73,43 | 71,94 | 70,46 | 68,03 |
| 17 | 78,66 | 78,01 | 77,63 | 76,75 | 75,19 | 74,18 | 73,40 | 72,28 | 70,76 | 69,23 | 66,78 |
| 18 | 77,43 | 76,80 | 76,41 | 75,60 | 74,02 | 72,98 | 72,16 | 71,04 | 69,48 | 67,90 | 65,43 |
| 19 | 76,13 | 75,52 | 75,30 | 74,42 | 72,82 | 71,75 | 70,88 | 69,76 | 68,17 | 66,53 | 64,05 |
| 20 | 74,85 | 74,41 | 74,16 | 73,22 | 71,60 | 70,50 | 69,58 | 68,47 | 66,85 | 65,15 | 62,65 |
| 21 | 73,72 | 73,21 | 72,94 | 71,93 | 70,29 | 69,15 | 68,19 | 67,08 | 65,42 | 63,66 | 61,14 |
| 22 | 72,58 | 72,01 | 71,72 | 70,64 | 68,98 | 67,81 | 66,79 | 65,68 | 63,99 | 62,16 | 59,62 |
| 23 | 71,63 | 71,01 | 70,70 | 69,56 | 67,89 | 66,68 | 65,63 | 64,52 | 62,79 | 60,92 | 58,36 |
| 24 | 70,67 | 69,99 | 69,66 | 68,46 | 66,77 | 65,54 | 64,44 | 63,33 | 61,58 | 59,65 | 57,08 |
| 25 | 69,82 | 69,10 | 68,75 | 67,50 | 65,80 | 64,54 | 63,40 | 62,30 | 60,51 | 58,54 | 55,95 |
| 26 | 68,99 | 68,22 | 67,85 | 66,55 | 64,84 | 63,55 | 62,37 | 61,27 | 59,46 | 57,44 | 54,84 |
| 27 | 68,33 | 67,53 | 67,14 | 65,80 | 64,08 | 62,77 | 61,57 | 60,47 | 58,64 | 56,58 | 53,97 |
| 28 | 67,78 | 66,95 | 66,55 | 65,18 | 63,45 | 62,12 | 60,89 | 59,80 | 57,95 | 55,86 | 53,24 |
| 29 | 67,24 | 66,37 | 65,96 | 64,55 | 62,81 | 61,47 | 60,22 | 59,12 | 57,25 | 55,14 | 52,51 |
| 30 | 66,83 | 65,94 | 65,52 | 64,09 | 62,35 | 60,99 | 59,72 | 58,62 | 56,74 | 54,61 | 51,97 |
| 31 | 66,53 | 65,62 | 65,20 | 63,75 | 62,00 | 60,63 | 59,35 | 58,25 | 56,36 | 54,21 | 51,56 |
| 32 | 66,31 | 65,39 | 64,96 | 63,50 | 61,75 | 60,37 | 59,08 | 57,99 | 56,09 | 53,92 | 51,28 |
| 33 | 66,14 | 65,21 | 64,78 | 63,31 | 61,55 | 60,17 | 58,87 | 57,78 | 55,88 | 53,70 | 51,05 |
| 34 | 66,02 | 65,09 | 64,65 | 63,17 | 61,41 | 60,03 | 58,72 | 57,63 | 55,73 | 53,54 | 50,89 |
| 35 | 65,88 | 64,94 | 64,50 | 63,01 | 61,25 | 59,86 | 58,55 | 57,46 | 55,55 | 53,36 | 50,71 |
| 36 | 65,78 | 64,83 | 64,39 | 62,89 | 61,13 | 59,74 | 58,42 | 57,33 | 55,42 | 53,22 | 50,57 |
| 37 | 65,70 | 64,75 | 64,31 | 62,81 | 61,05 | 59,65 | 58,33 | 57,24 | 55,32 | 53,13 | 50,47 |
| 38 | 65,63 | 64,67 | 64,23 | 62,72 | 60,96 | 59,56 | 58,24 | 57,15 | 55,23 | 53,02 | 50,37 |
| 39 | 65,55 | 64,59 | 64,15 | 62,63 | 60,87 | 59,47 | 58,14 | 57,05 | 55,13 | 52,92 | 50,26 |
| 40 | 65,50 | 64,54 | 64,09 | 62,58 | 60,81 | 59,41 | 58,09 | 56,99 | 55,07 | 52,86 | 50,20 |
| 41 | 65,44 | 64,48 | 64,03 | 62,51 | 60,75 | 59,34 | 58,01 | 56,92 | 55,00 | 52,78 | 50,12 |
| 42 | 65,42 | 64,45 | 64,01 | 62,49 | 60,72 | 59,32 | 57,99 | 56,89 | 54,97 | 52,76 | 50,09 |
| 43 | 65,40 | 64,43 | 63,98 | 62,46 | 60,69 | 59,29 | 57,96 | 56,86 | 54,94 | 52,72 | 50,06 |
| 44 | 65,37 | 64,40 | 63,96 | 62,43 | 60,67 | 59,26 | 57,93 | 56,84 | 54,91 | 52,69 | 50,03 |
| 45 | 65,34 | 64,37 | 63,92 | 62,40 | 60,63 | 59,22 | 57,89 | 56,80 | 54,87 | 52,65 | 49,99 |
| 46 | 65,34 | 64,36 | 63,92 | 62,39 | 60,62 | 59,22 | 57,88 | 56,79 | 54,86 | 52,65 | 49,98 |
| 47 | 65,32 | 64,34 | 63,89 | 62,37 | 60,60 | 59,19 | 57,86 | 56,76 | 54,84 | 52,62 | 49,95 |
| 48 | 65,31 | 64,33 | 63,89 | 62,36 | 60,59 | 59,18 | 57,85 | 56,76 | 54,83 | 52,61 | 49,94 |
| 49 | 65,29 | 64,32 | 63,87 | 62,34 | 60,57 | 59,17 | 57,83 | 56,74 | 54,81 | 52,59 | 49,92 |
| 50 | 65,29 | 64,31 | 63,87 | 62,34 | 60,57 | 59,16 | 57,82 | 56,73 | 54,80 | 52,58 | 49,92 |
| 51 | 65,29 | 64,31 | 63,86 | 62,33 | 60,56 | 59,16 | 57,82 | 56,73 | 54,80 | 52,58 | 49,91 |
| 52 | 65,29 | 64,31 | 63,86 | 62,33 | 60,56 | 59,16 | 57,82 | 56,73 | 54,80 | 52,58 | 49,91 |
| 53 | 65,28 | 64,30 | 63,85 | 62,33 | 60,56 | 59,15 | 57,81 | 56,72 | 54,79 | 52,57 | 49,90 |
| 54 | 65,28 | 64,30 | 63,85 | 62,32 | 60,55 | 59,14 | 57,81 | 56,72 | 54,79 | 52,56 | 49,90 |
| 55 | 65,28 | 64,30 | 63,85 | 62,32 | 60,55 | 59,14 | 57,81 | 56,72 | 54,79 | 52,56 | 49,90 |
| 56 | 65,27 | 64,30 | 63,85 | 62,32 | 60,55 | 59,14 | 57,80 | 56,71 | 54,78 | 52,56 | 49,89 |
| 57 | 65,27 | 64,30 | 63,85 | 62,32 | 60,55 | 59,14 | 57,80 | 56,71 | 54,78 | 52,56 | 49,89 |
| 58 | 65,27 | 64,29 | 63,84 | 62,31 | 60,54 | 59,13 | 57,80 | 56,71 | 54,78 | 52,55 | 49,89 |
| 59 | 65,27 | 64,29 | 63,84 | 62,31 | 60,54 | 59,13 | 57,80 | 56,71 | 54,78 | 52,55 | 49,89 |
| 60 | 65,27 | 64,29 | 63,84 | 62,31 | 60,54 | 59,13 | 57,80 | 56,71 | 54,78 | 52,55 | 49,89 |
| 61 | 65,27 | 64,29 | 63,84 | 62,31 | 60,54 | 59,13 | 57,79 | 56,70 | 54,77 | 52,55 | 49,88 |

¹ Kursiverte og uthevede tall er ekstrapolert med skilsmissemønsteret i 1995. Denne tabellen er den "inverse" av tabell 4.

| 11. Andel bestående ekteskap i prosent av opprinnelige ekteskapskohorter. 1886-1995 ¹ | | | | | | | | | | | |
|--|-------|-------|-------|-------|-------|-------|-------|-------|-------|-------|-------|
| (forts.) | | | | | | | | | | | |
| Varighet | 1985 | 1986 | 1987 | 1988 | 1989 | 1990 | 1991 | 1992 | 1993 | 1994 | 1995 |
| 0 | 99,96 | 99,99 | 99,97 | 99,96 | 99,93 | 99,91 | 99,89 | 99,91 | 99,89 | 99,82 | 99,96 |
| 1 | 99,75 | 99,86 | 99,78 | 99,76 | 99,71 | 99,68 | 99,69 | 99,74 | 99,72 | 99,41 | 99,57 |
| 2 | 98,71 | 99,06 | 98,82 | 98,52 | 98,63 | 98,70 | 98,67 | 98,51 | 98,00 | 97,79 | 98,03 |
| 3 | 96,70 | 96,94 | 96,52 | 96,24 | 96,57 | 96,42 | 96,42 | 95,85 | 95,37 | 95,31 | 95,67 |
| 4 | 93,96 | 94,17 | 93,55 | 93,42 | 93,34 | 93,75 | 93,82 | 93,17 | 92,71 | 92,80 | 93,28 |
| 5 | 90,79 | 91,23 | 90,68 | 90,25 | 90,11 | 90,85 | 90,62 | 89,87 | 89,45 | 89,71 | 90,35 |
| 6 | 87,98 | 88,72 | 87,85 | 87,32 | 87,06 | 87,96 | 87,44 | 86,58 | 86,20 | 86,64 | 87,43 |
| 7 | 85,34 | 86,20 | 85,15 | 84,68 | 84,30 | 85,35 | 84,55 | 83,60 | 83,25 | 83,85 | 84,78 |
| 8 | 82,68 | 83,73 | 82,79 | 82,39 | 81,90 | 83,08 | 82,05 | 81,02 | 80,69 | 81,44 | 82,49 |
| 9 | 80,50 | 81,41 | 80,54 | 80,20 | 79,61 | 80,91 | 79,66 | 78,55 | 78,25 | 79,13 | 80,29 |
| 10 | 78,39 | 79,33 | 78,51 | 78,24 | 77,55 | 78,96 | 77,51 | 76,34 | 76,05 | 77,06 | 78,32 |
| 11 | 76,58 | 77,55 | 76,77 | 76,55 | 75,79 | 77,29 | 75,67 | 74,44 | 74,17 | 75,28 | 76,63 |
| 12 | 74,96 | 75,95 | 75,22 | 75,05 | 74,21 | 75,80 | 74,02 | 72,73 | 72,49 | 73,69 | 75,12 |
| 13 | 73,26 | 74,28 | 73,59 | 73,47 | 72,56 | 74,23 | 72,29 | 70,95 | 70,73 | 72,03 | 73,54 |
| 14 | 71,77 | 72,80 | 72,16 | 72,08 | 71,10 | 72,85 | 70,77 | 69,39 | 69,17 | 70,56 | 72,15 |
| 15 | 70,32 | 71,37 | 70,76 | 70,73 | 69,68 | 71,51 | 69,30 | 67,86 | 67,66 | 69,13 | 70,79 |
| 16 | 68,82 | 69,90 | 69,33 | 69,34 | 68,23 | 70,14 | 67,78 | 66,29 | 66,11 | 67,67 | 69,40 |
| 17 | 67,56 | 68,65 | 68,12 | 68,16 | 67,00 | 68,97 | 66,49 | 64,96 | 64,80 | 66,43 | 68,22 |
| 18 | 66,19 | 67,30 | 66,80 | 66,89 | 65,66 | 67,71 | 65,10 | 63,53 | 63,37 | 65,08 | 66,94 |
| 19 | 64,78 | 65,92 | 65,46 | 65,58 | 64,29 | 66,41 | 63,67 | 62,05 | 61,91 | 63,70 | 65,63 |
| 20 | 63,36 | 64,51 | 64,09 | 64,26 | 62,91 | 65,10 | 62,22 | 60,56 | 60,43 | 62,31 | 64,30 |
| 21 | 61,83 | 63,00 | 62,62 | 62,83 | 61,41 | 63,68 | 60,66 | 58,95 | 58,84 | 60,80 | 62,87 |
| 22 | 60,29 | 61,48 | 61,14 | 61,40 | 59,91 | 62,26 | 59,09 | 57,33 | 57,24 | 59,29 | 61,43 |
| 23 | 59,01 | 60,22 | 59,92 | 60,21 | 58,67 | 61,08 | 57,79 | 55,99 | 55,91 | 58,03 | 60,24 |
| 24 | 57,70 | 58,93 | 58,66 | 59,00 | 57,39 | 59,88 | 56,46 | 54,62 | 54,56 | 56,75 | 59,02 |
| 25 | 56,56 | 57,81 | 57,57 | 57,93 | 56,28 | 58,83 | 55,30 | 53,42 | 53,37 | 55,63 | 57,96 |
| 26 | 55,43 | 56,70 | 56,49 | 56,88 | 55,18 | 57,79 | 54,15 | 52,24 | 52,20 | 54,53 | 56,90 |
| 27 | 54,55 | 55,82 | 55,64 | 56,06 | 54,32 | 56,97 | 53,25 | 51,31 | 51,28 | 53,66 | 56,08 |
| 28 | 53,80 | 55,09 | 54,93 | 55,37 | 53,60 | 56,28 | 52,50 | 50,53 | 50,51 | 52,93 | 55,39 |
| 29 | 53,06 | 54,36 | 54,21 | 54,68 | 52,87 | 55,60 | 51,75 | 49,75 | 49,74 | 52,20 | 54,69 |
| 30 | 52,51 | 53,82 | 53,69 | 54,17 | 52,34 | 55,09 | 51,19 | 49,17 | 49,17 | 51,66 | 54,18 |
| 31 | 52,10 | 53,42 | 53,29 | 53,79 | 51,94 | 54,72 | 50,77 | 48,74 | 48,74 | 51,26 | 53,80 |
| 32 | 51,81 | 53,13 | 53,01 | 53,52 | 51,66 | 54,45 | 50,47 | 48,44 | 48,44 | 50,97 | 53,53 |
| 33 | 51,58 | 52,90 | 52,80 | 53,31 | 51,43 | 54,24 | 50,24 | 48,20 | 48,20 | 50,75 | 53,31 |
| 34 | 51,42 | 52,74 | 52,64 | 53,15 | 51,27 | 54,09 | 50,08 | 48,03 | 48,03 | 50,59 | 53,16 |
| 35 | 51,23 | 52,56 | 52,46 | 52,98 | 51,09 | 53,91 | 49,88 | 47,83 | 47,84 | 50,41 | 52,99 |
| 36 | 51,09 | 52,42 | 52,32 | 52,85 | 50,95 | 53,78 | 49,74 | 47,68 | 47,69 | 50,26 | 52,85 |
| 37 | 50,99 | 52,32 | 52,23 | 52,75 | 50,86 | 53,69 | 49,64 | 47,58 | 47,59 | 50,17 | 52,76 |
| 38 | 50,89 | 52,22 | 52,13 | 52,66 | 50,75 | 53,59 | 49,53 | 47,47 | 47,48 | 50,07 | 52,66 |
| 39 | 50,78 | 52,11 | 52,03 | 52,56 | 50,65 | 53,50 | 49,43 | 47,36 | 47,37 | 49,96 | 52,57 |
| 40 | 50,72 | 52,05 | 51,97 | 52,50 | 50,59 | 53,44 | 49,36 | 47,29 | 47,30 | 49,90 | 52,51 |
| 41 | 50,64 | 51,97 | 51,89 | 52,43 | 50,51 | 53,37 | 49,28 | 47,21 | 47,22 | 49,82 | 52,43 |
| 42 | 50,61 | 51,94 | 51,86 | 52,40 | 50,48 | 53,34 | 49,25 | 47,18 | 47,19 | 49,79 | 52,41 |
| 43 | 50,58 | 51,91 | 51,83 | 52,37 | 50,45 | 53,31 | 49,22 | 47,14 | 47,15 | 49,76 | 52,37 |
| 44 | 50,55 | 51,88 | 51,80 | 52,34 | 50,42 | 53,28 | 49,19 | 47,11 | 47,12 | 49,73 | 52,35 |
| 45 | 50,50 | 51,84 | 51,76 | 52,30 | 50,38 | 53,24 | 49,14 | 47,06 | 47,08 | 49,69 | 52,30 |
| 46 | 50,50 | 51,83 | 51,75 | 52,29 | 50,37 | 53,23 | 49,13 | 47,06 | 47,07 | 49,68 | 52,30 |
| 47 | 50,47 | 51,80 | 51,72 | 52,27 | 50,34 | 53,21 | 49,10 | 47,03 | 47,04 | 49,65 | 52,27 |
| 48 | 50,46 | 51,79 | 51,71 | 52,26 | 50,33 | 53,20 | 49,09 | 47,02 | 47,03 | 49,64 | 52,26 |
| 49 | 50,44 | 51,77 | 51,69 | 52,24 | 50,32 | 53,18 | 49,07 | 46,99 | 47,01 | 49,62 | 52,24 |
| 50 | 50,43 | 51,77 | 51,69 | 52,23 | 50,31 | 53,17 | 49,07 | 46,99 | 47,00 | 49,62 | 52,24 |
| 51 | 50,43 | 51,76 | 51,69 | 52,23 | 50,31 | 53,17 | 49,06 | 46,98 | 47,00 | 49,61 | 52,24 |
| 52 | 50,43 | 51,76 | 51,69 | 52,23 | 50,31 | 53,17 | 49,06 | 46,98 | 47,00 | 49,61 | 52,24 |
| 53 | 50,42 | 51,75 | 51,68 | 52,22 | 50,30 | 53,16 | 49,05 | 46,97 | 46,99 | 49,60 | 52,23 |
| 54 | 50,41 | 51,75 | 51,67 | 52,22 | 50,29 | 53,16 | 49,05 | 46,97 | 46,98 | 49,60 | 52,22 |
| 55 | 50,41 | 51,75 | 51,67 | 52,22 | 50,29 | 53,16 | 49,05 | 46,97 | 46,98 | 49,60 | 52,22 |
| 56 | 50,41 | 51,74 | 51,67 | 52,21 | 50,29 | 53,15 | 49,04 | 46,96 | 46,98 | 49,59 | 52,22 |
| 57 | 50,41 | 51,74 | 51,67 | 52,21 | 50,29 | 53,15 | 49,04 | 46,96 | 46,98 | 49,59 | 52,22 |
| 58 | 50,40 | 51,74 | 51,66 | 52,21 | 50,28 | 53,15 | 49,04 | 46,96 | 46,97 | 49,59 | 52,21 |
| 59 | 50,40 | 51,74 | 51,66 | 52,21 | 50,28 | 53,15 | 49,04 | 46,96 | 46,97 | 49,59 | 52,21 |
| 60 | 50,40 | 51,74 | 51,66 | 52,21 | 50,28 | 53,15 | 49,04 | 46,96 | 46,97 | 49,59 | 52,21 |
| 61 | 50,40 | 51,73 | 51,66 | 52,20 | 50,28 | 53,14 | 49,03 | 46,95 | 46,97 | 49,59 | 52,21 |

¹ Kursiverte og uthevede tall er ekstrapolert med skilsmissemønsteret i 1995. Denne tabellen er den "inverse" av tabell 4.

12. Skilsmisserater pr. 1 000 bestående ekteskap, etter ekteskapskohorters varighet. 1886-1995¹

| Varighet | 1886 | 1887 | 1888 | 1889 | 1890 | 1891 | 1892 | 1893 | 1894 | 1895 | 1896 | 1897 | 1898 | 1899 | 1900 | 1901 |
|----------|------|------|------|------|------|------|------|------|------|------|------|------|------|------|------|------|
| 0 | 0,00 | 0,00 | 0,00 | 0,00 | 0,00 | 0,00 | 0,00 | 0,00 | 0,00 | 0,00 | 0,00 | 0,00 | 0,00 | 0,00 | 0,00 | 0,00 |
| 1 | 0,00 | 0,00 | 0,00 | 0,00 | 0,00 | 0,00 | 0,00 | 0,00 | 0,00 | 0,00 | 0,00 | 0,00 | 0,00 | 0,00 | 0,00 | 0,00 |
| 2 | 0,00 | 0,00 | 0,00 | 0,00 | 0,00 | 0,00 | 0,00 | 0,00 | 0,00 | 0,00 | 0,00 | 0,00 | 0,00 | 0,06 | 0,07 | 0,14 |
| 3 | 0,08 | 0,08 | 0,08 | 0,16 | 0,15 | 0,15 | 0,24 | 0,15 | 0,15 | 0,22 | 0,21 | 0,14 | 0,13 | 0,13 | 0,20 | 0,20 |
| 4 | 0,08 | 0,16 | 0,16 | 0,24 | 0,23 | 0,23 | 0,24 | 0,23 | 0,31 | 0,22 | 0,21 | 0,21 | 0,20 | 0,26 | 0,26 | 0,95 |
| 5 | 0,16 | 0,16 | 0,25 | 0,24 | 0,23 | 0,23 | 0,24 | 0,31 | 0,23 | 0,23 | 0,21 | 0,21 | 0,27 | 0,26 | 0,92 | 0,88 |
| 6 | 0,31 | 0,64 | 0,58 | 0,73 | 0,62 | 0,53 | 0,71 | 0,69 | 0,62 | 0,83 | 0,79 | 0,92 | 0,93 | 0,97 | 0,92 | 1,43 |
| 7 | 0,55 | 0,56 | 0,58 | 0,56 | 0,47 | 0,68 | 0,71 | 0,62 | 0,77 | 0,75 | 0,93 | 0,85 | 0,93 | 0,84 | 1,25 | 1,22 |
| 8 | 0,47 | 0,48 | 0,41 | 0,40 | 0,54 | 0,46 | 0,55 | 0,70 | 0,70 | 0,83 | 0,72 | 0,85 | 0,73 | 1,03 | 0,92 | 1,23 |
| 9 | 0,47 | 0,40 | 0,41 | 0,57 | 0,47 | 0,38 | 0,63 | 0,62 | 0,77 | 0,75 | 0,79 | 0,71 | 1,00 | 0,91 | 1,12 | 1,30 |
| 10 | 0,31 | 0,32 | 0,50 | 0,40 | 0,31 | 0,46 | 0,47 | 0,70 | 0,62 | 0,68 | 0,65 | 0,92 | 0,80 | 0,91 | 1,12 | 1,09 |
| 11 | 0,47 | 0,72 | 0,66 | 0,57 | 0,70 | 0,69 | 0,87 | 0,85 | 0,85 | 0,75 | 1,01 | 0,92 | 1,07 | 1,23 | 1,26 | 1,57 |
| 12 | 0,63 | 0,64 | 0,58 | 0,65 | 0,62 | 0,76 | 0,79 | 0,77 | 0,70 | 0,98 | 0,86 | 1,06 | 1,14 | 1,10 | 1,33 | 1,44 |
| 13 | 0,47 | 0,40 | 0,58 | 0,57 | 0,70 | 0,69 | 0,71 | 0,62 | 0,93 | 0,83 | 1,01 | 1,13 | 1,07 | 1,23 | 1,26 | 1,10 |
| 14 | 0,39 | 0,56 | 0,66 | 0,73 | 0,70 | 0,69 | 0,63 | 0,93 | 0,85 | 1,06 | 1,16 | 1,13 | 1,27 | 1,24 | 1,06 | 1,51 |
| 15 | 0,47 | 0,48 | 0,74 | 0,65 | 0,62 | 0,61 | 0,87 | 0,78 | 1,01 | 1,13 | 1,08 | 1,28 | 1,21 | 0,98 | 1,33 | 1,24 |
| 16 | 0,39 | 0,56 | 0,58 | 0,65 | 0,55 | 0,84 | 0,79 | 0,93 | 1,09 | 1,06 | 1,23 | 1,21 | 0,94 | 1,24 | 1,13 | 1,31 |
| 17 | 0,47 | 0,48 | 0,58 | 0,49 | 0,70 | 0,69 | 0,87 | 0,93 | 0,93 | 1,14 | 1,09 | 0,93 | 1,14 | 0,98 | 1,13 | 1,31 |
| 18 | 0,47 | 0,56 | 0,50 | 0,73 | 0,62 | 0,77 | 0,95 | 0,93 | 1,09 | 1,06 | 0,87 | 1,14 | 1,01 | 1,04 | 1,20 | 1,31 |
| 19 | 0,47 | 0,48 | 0,66 | 0,65 | 0,70 | 0,84 | 0,87 | 1,01 | 1,01 | 0,84 | 1,09 | 1,00 | 1,01 | 1,05 | 1,14 | 1,17 |
| 20 | 0,47 | 0,65 | 0,66 | 0,73 | 0,86 | 0,84 | 1,03 | 1,01 | 0,86 | 1,14 | 0,94 | 1,07 | 1,08 | 1,11 | 1,14 | 0,97 |
| 21 | 0,63 | 0,57 | 0,75 | 0,81 | 0,78 | 0,92 | 0,95 | 0,78 | 1,10 | 0,99 | 1,02 | 1,07 | 0,74 | 1,11 | 1,07 | 1,04 |
| 22 | 0,47 | 0,65 | 0,75 | 0,73 | 0,86 | 0,84 | 0,72 | 0,94 | 0,86 | 0,91 | 1,02 | 0,72 | 1,08 | 0,92 | 0,94 | 0,90 |
| 23 | 0,55 | 0,65 | 0,67 | 0,81 | 0,78 | 0,69 | 0,88 | 0,78 | 0,86 | 0,91 | 0,66 | 1,00 | 0,88 | 0,79 | 0,81 | 0,90 |
| 24 | 0,63 | 0,65 | 0,75 | 0,73 | 0,63 | 0,77 | 0,72 | 0,78 | 0,86 | 0,61 | 0,95 | 0,86 | 0,75 | 0,72 | 0,74 | 0,76 |
| 25 | 0,55 | 0,73 | 0,75 | 0,65 | 0,78 | 0,69 | 0,80 | 0,86 | 0,63 | 0,99 | 0,88 | 0,79 | 0,75 | 0,72 | 0,74 | 0,69 |
| 26 | 0,47 | 0,57 | 0,50 | 0,57 | 0,55 | 0,54 | 0,64 | 0,63 | 0,55 | 0,69 | 0,58 | 0,50 | 0,48 | 0,39 | 0,67 | 0,70 |
| 27 | 0,47 | 0,41 | 0,50 | 0,49 | 0,47 | 0,54 | 0,56 | 0,47 | 0,63 | 0,54 | 0,44 | 0,43 | 0,34 | 0,59 | 0,54 | 0,84 |
| 28 | 0,32 | 0,41 | 0,33 | 0,41 | 0,39 | 0,39 | 0,40 | 0,47 | 0,39 | 0,38 | 0,37 | 0,29 | 0,48 | 0,39 | 0,61 | 0,63 |
| 29 | 0,39 | 0,41 | 0,42 | 0,49 | 0,47 | 0,39 | 0,56 | 0,39 | 0,39 | 0,38 | 0,29 | 0,50 | 0,48 | 0,59 | 0,67 | 0,56 |
| 30 | 0,32 | 0,32 | 0,42 | 0,41 | 0,31 | 0,39 | 0,32 | 0,31 | 0,31 | 0,31 | 0,44 | 0,36 | 0,54 | 0,53 | 0,47 | 0,49 |
| 31 | 0,24 | 0,32 | 0,33 | 0,25 | 0,31 | 0,31 | 0,24 | 0,24 | 0,24 | 0,38 | 0,29 | 0,43 | 0,48 | 0,40 | 0,54 | 0,42 |
| 32 | 0,24 | 0,24 | 0,25 | 0,33 | 0,24 | 0,23 | 0,24 | 0,16 | 0,31 | 0,31 | 0,37 | 0,43 | 0,34 | 0,46 | 0,34 | 0,35 |
| 33 | 0,16 | 0,16 | 0,25 | 0,16 | 0,16 | 0,15 | 0,16 | 0,24 | 0,24 | 0,31 | 0,29 | 0,29 | 0,34 | 0,26 | 0,27 | 0,35 |
| 34 | 0,08 | 0,16 | 0,17 | 0,08 | 0,08 | 0,08 | 0,16 | 0,16 | 0,24 | 0,23 | 0,15 | 0,22 | 0,20 | 0,20 | 0,20 | 0,21 |
| 35 | 0,16 | 0,16 | 0,08 | 0,16 | 0,08 | 0,15 | 0,16 | 0,24 | 0,24 | 0,23 | 0,29 | 0,22 | 0,20 | 0,20 | 0,20 | 0,35 |
| 36 | 0,16 | 0,16 | 0,17 | 0,16 | 0,16 | 0,15 | 0,24 | 0,24 | 0,16 | 0,23 | 0,07 | 0,36 | 0,27 | 0,20 | 0,54 | 0,28 |
| 37 | 0,08 | 0,08 | 0,08 | 0,08 | 0,08 | 0,15 | 0,16 | 0,08 | 0,16 | 0,08 | 0,22 | 0,14 | 0,14 | 0,26 | 0,14 | 0,21 |
| 38 | 0,08 | 0,08 | 0,17 | 0,16 | 0,16 | 0,15 | 0,08 | 0,16 | 0,08 | 0,23 | 0,22 | 0,14 | 0,41 | 0,20 | 0,20 | 0,28 |
| 39 | 0,08 | 0,08 | 0,08 | 0,08 | 0,16 | 0,08 | 0,08 | 0,00 | 0,16 | 0,15 | 0,07 | 0,29 | 0,14 | 0,13 | 0,20 | 0,07 |
| 40 | 0,08 | 0,08 | 0,08 | 0,08 | 0,08 | 0,08 | 0,00 | 0,16 | 0,08 | 0,08 | 0,22 | 0,07 | 0,14 | 0,13 | 0,07 | 0,07 |
| 41 | 0,08 | 0,08 | 0,08 | 0,00 | 0,08 | 0,08 | 0,16 | 0,08 | 0,08 | 0,08 | 0,07 | 0,14 | 0,14 | 0,07 | 0,07 | 0,14 |
| 42 | 0,08 | 0,00 | 0,00 | 0,08 | 0,00 | 0,08 | 0,00 | 0,00 | 0,00 | 0,08 | 0,07 | 0,07 | 0,07 | 0,07 | 0,07 | 0,07 |
| 43 | 0,00 | 0,00 | 0,08 | 0,08 | 0,08 | 0,00 | 0,00 | 0,08 | 0,08 | 0,08 | 0,07 | 0,07 | 0,07 | 0,07 | 0,07 | 0,07 |
| 44 | 0,00 | 0,08 | 0,08 | 0,08 | 0,00 | 0,00 | 0,08 | 0,08 | 0,08 | 0,08 | 0,07 | 0,07 | 0,07 | 0,07 | 0,07 | 0,07 |
| 45 | 0,08 | 0,08 | 0,08 | 0,00 | 0,00 | 0,08 | 0,08 | 0,08 | 0,08 | 0,08 | 0,07 | 0,07 | 0,07 | 0,07 | 0,07 | 0,07 |
| 46 | 0,00 | 0,00 | 0,00 | 0,00 | 0,00 | 0,08 | 0,08 | 0,08 | 0,08 | 0,08 | 0,07 | 0,07 | 0,07 | 0,07 | 0,07 | 0,07 |
| 47 | 0,00 | 0,00 | 0,00 | 0,00 | 0,08 | 0,08 | 0,08 | 0,00 | 0,08 | 0,08 | 0,07 | 0,07 | 0,07 | 0,07 | 0,07 | 0,07 |
| 48 | 0,00 | 0,00 | 0,00 | 0,08 | 0,08 | 0,08 | 0,00 | 0,08 | 0,08 | 0,08 | 0,07 | 0,07 | 0,07 | 0,07 | 0,07 | 0,07 |
| 49 | 0,00 | 0,00 | 0,00 | 0,00 | 0,00 | 0,00 | 0,00 | 0,00 | 0,00 | 0,00 | 0,00 | 0,00 | 0,00 | 0,00 | 0,00 | 0,00 |
| 50 | 0,00 | 0,00 | 0,00 | 0,00 | 0,00 | 0,00 | 0,00 | 0,00 | 0,00 | 0,00 | 0,00 | 0,00 | 0,00 | 0,00 | 0,00 | 0,00 |
| 51 | 0,00 | 0,00 | 0,00 | 0,00 | 0,00 | 0,00 | 0,00 | 0,00 | 0,00 | 0,00 | 0,00 | 0,00 | 0,00 | 0,00 | 0,00 | 0,00 |
| 52 | 0,00 | 0,00 | 0,00 | 0,00 | 0,00 | 0,00 | 0,00 | 0,00 | 0,00 | 0,00 | 0,00 | 0,00 | 0,00 | 0,00 | 0,00 | 0,00 |
| 53 | 0,00 | 0,00 | 0,00 | 0,00 | 0,00 | 0,00 | 0,00 | 0,00 | 0,00 | 0,00 | 0,00 | 0,00 | 0,00 | 0,00 | 0,00 | 0,00 |
| 54 | 0,00 | 0,00 | 0,00 | 0,00 | 0,00 | 0,00 | 0,00 | 0,00 | 0,00 | 0,00 | 0,00 | 0,00 | 0,00 | 0,00 | 0,00 | 0,00 |
| 55 | 0,00 | 0,00 | 0,00 | 0,00 | 0,00 | 0,00 | 0,00 | 0,00 | 0,00 | 0,00 | 0,00 | 0,00 | 0,00 | 0,00 | 0,00 | 0,00 |
| 56 | 0,00 | 0,00 | 0,00 | 0,00 | 0,00 | 0,00 | 0,00 | 0,00 | 0,00 | 0,00 | 0,00 | 0,00 | 0,00 | 0,00 | 0,00 | 0,00 |
| 57 | 0,00 | 0,00 | 0,00 | 0,00 | 0,00 | 0,00 | 0,00 | 0,00 | 0,00 | 0,00 | 0,00 | 0,00 | 0,00 | 0,00 | 0,00 | 0,00 |
| 58 | 0,00 | 0,00 | 0,00 | 0,00 | 0,00 | 0,00 | 0,00 | 0,00 | 0,00 | 0,00 | 0,00 | 0,00 | 0,00 | 0,00 | 0,00 | 0,00 |
| 59 | 0,00 | 0,00 | 0,00 | 0,00 | 0,00 | 0,00 | 0,00 | 0,00 | 0,00 | 0,00 | 0,00 | 0,00 | 0,00 | 0,00 | 0,00 | 0,00 |
| 60 | 0,00 | 0,00 | 0,00 | 0,00 | 0,00 | 0,00 | 0,00 | 0,00 | 0,00 | 0,00 | 0,00 | 0,00 | 0,00 | 0,00 | 0,00 | 0,00 |
| 61 | 0,00 | 0,00 | 0,00 | 0,00 | 0,00 | 0,00 | 0,00 | 0,00 | 0,00 | 0,00 | 0,00 | 0,00 | 0,00 | 0,00 | 0,00 | 0,00 |

¹ Kursiverte og uthevede tall er ekstrapolert med skilsmissemønsteret i 1995.

12. Skilsmisserater pr. 1 000 bestående ekteskap, etter ekteskapskohorters varighet. 1886-1995¹

(forts.)

| Varighet | 1902 | 1903 | 1904 | 1905 | 1906 | 1907 | 1908 | 1909 | 1910 | 1911 | 1912 | 1913 | 1914 | 1915 | 1916 | 1917 |
|----------|------|------|------|------|------|------|------|------|------|------|------|------|------|------|------|------|
| 0 | 0,00 | 0,00 | 0,00 | 0,00 | 0,00 | 0,00 | 0,00 | 0,00 | 0,00 | 0,00 | 0,00 | 0,00 | 0,00 | 0,00 | 0,00 | 0,00 |
| 1 | 0,00 | 0,00 | 0,15 | 0,15 | 0,15 | 0,14 | 0,21 | 0,21 | 0,21 | 0,27 | 0,27 | 0,20 | 0,25 | 0,25 | 0,23 | 0,28 |
| 2 | 0,14 | 0,52 | 0,52 | 0,68 | 0,66 | 0,79 | 0,85 | 0,85 | 1,03 | 1,01 | 0,88 | 1,11 | 1,02 | 1,07 | 1,10 | 1,16 |
| 3 | 0,83 | 0,81 | 1,19 | 1,06 | 1,33 | 1,44 | 1,42 | 1,71 | 1,72 | 1,42 | 1,90 | 1,64 | 1,84 | 1,95 | 2,03 | 2,22 |
| 4 | 0,91 | 1,40 | 1,34 | 1,66 | 1,85 | 1,80 | 1,99 | 2,14 | 1,72 | 2,30 | 2,17 | 2,30 | 2,36 | 2,65 | 2,84 | 2,11 |
| 5 | 1,25 | 1,26 | 1,56 | 1,82 | 1,77 | 2,09 | 2,06 | 1,79 | 2,35 | 2,04 | 2,31 | 2,37 | 2,62 | 2,97 | 2,15 | 2,62 |
| 6 | 1,40 | 1,78 | 2,09 | 2,12 | 2,30 | 2,46 | 1,99 | 2,65 | 2,35 | 2,58 | 2,80 | 2,45 | 2,75 | 2,60 | 2,22 | 2,62 |
| 7 | 1,47 | 1,78 | 1,79 | 2,13 | 2,23 | 1,81 | 2,43 | 2,15 | 2,29 | 2,45 | 2,26 | 2,58 | 2,31 | 2,16 | 2,51 | 2,41 |
| 8 | 1,40 | 1,49 | 1,80 | 1,90 | 1,56 | 2,03 | 1,79 | 2,01 | 2,16 | 1,91 | 2,26 | 1,99 | 1,86 | 2,23 | 2,11 | 2,30 |
| 9 | 1,33 | 1,71 | 1,73 | 1,53 | 1,94 | 1,74 | 1,86 | 2,09 | 1,74 | 2,12 | 1,92 | 1,80 | 2,13 | 2,17 | 2,29 | 2,25 |
| 10 | 1,40 | 1,49 | 1,28 | 1,76 | 1,57 | 1,67 | 1,79 | 1,59 | 1,81 | 1,72 | 1,58 | 1,93 | 1,87 | 2,17 | 2,00 | 1,69 |
| 11 | 1,62 | 1,49 | 1,96 | 1,84 | 1,94 | 2,04 | 1,87 | 1,88 | 1,89 | 1,92 | 1,86 | 1,80 | 1,68 | 1,86 | 1,53 | 2,43 |
| 12 | 1,27 | 1,72 | 1,58 | 1,76 | 1,95 | 1,68 | 1,66 | 1,74 | 1,75 | 1,65 | 1,73 | 1,54 | 1,68 | 1,48 | 2,30 | 2,38 |
| 13 | 1,48 | 1,50 | 1,59 | 1,84 | 1,58 | 1,54 | 1,59 | 1,67 | 1,54 | 1,59 | 1,45 | 1,61 | 1,36 | 2,25 | 2,31 | 2,10 |
| 14 | 1,41 | 1,65 | 1,82 | 1,69 | 1,65 | 1,61 | 1,66 | 1,60 | 1,62 | 1,45 | 1,66 | 1,41 | 2,34 | 2,51 | 2,20 | 2,33 |
| 15 | 1,41 | 1,65 | 1,52 | 1,54 | 1,58 | 1,54 | 1,52 | 1,53 | 1,41 | 1,59 | 1,39 | 2,22 | 2,35 | 2,26 | 2,26 | 2,22 |
| 16 | 1,49 | 1,66 | 1,67 | 1,47 | 1,43 | 1,40 | 1,38 | 1,31 | 1,27 | 1,18 | 1,32 | 1,62 | 1,57 | 1,81 | 1,91 | 1,71 |
| 17 | 1,42 | 1,43 | 1,22 | 1,31 | 1,28 | 1,25 | 1,16 | 1,17 | 1,06 | 1,18 | 1,46 | 1,48 | 1,63 | 1,82 | 1,61 | 1,60 |
| 18 | 1,28 | 1,21 | 1,22 | 1,24 | 1,21 | 1,11 | 1,16 | 1,02 | 1,13 | 1,39 | 1,46 | 1,62 | 1,77 | 1,69 | 1,55 | 1,66 |
| 19 | 1,07 | 1,13 | 1,14 | 1,16 | 1,06 | 1,03 | 0,95 | 1,10 | 1,34 | 1,32 | 1,53 | 1,69 | 1,57 | 1,56 | 1,62 | 1,55 |
| 20 | 1,07 | 1,06 | 1,14 | 1,09 | 1,06 | 0,96 | 1,09 | 1,39 | 1,35 | 1,53 | 1,68 | 1,63 | 1,58 | 1,76 | 1,62 | 1,55 |
| 21 | 1,07 | 1,14 | 1,15 | 1,01 | 0,76 | 1,03 | 0,80 | 1,03 | 0,64 | 1,12 | 1,19 | 1,63 | 1,58 | 1,31 | 1,50 | 1,78 |
| 22 | 1,00 | 0,99 | 0,92 | 0,70 | 0,99 | 0,74 | 0,95 | 0,59 | 1,06 | 1,05 | 1,54 | 1,50 | 1,19 | 1,50 | 1,68 | 0,86 |
| 23 | 0,86 | 0,83 | 0,61 | 0,93 | 0,68 | 0,89 | 0,51 | 1,03 | 0,99 | 1,40 | 1,40 | 1,16 | 1,39 | 1,70 | 0,84 | 1,21 |
| 24 | 0,71 | 0,53 | 0,84 | 0,62 | 0,84 | 0,52 | 0,88 | 0,96 | 1,28 | 1,26 | 1,05 | 1,30 | 1,52 | 0,85 | 1,15 | 1,21 |
| 25 | 0,50 | 0,76 | 0,61 | 0,86 | 0,53 | 0,89 | 0,88 | 1,33 | 1,28 | 1,05 | 1,34 | 1,57 | 0,86 | 1,25 | 1,27 | 1,04 |
| 26 | 0,93 | 1,07 | 0,92 | 0,94 | 0,91 | 0,74 | 1,02 | 0,66 | 1,00 | 1,12 | 1,34 | 1,71 | 0,86 | 1,12 | 1,09 | 0,98 |
| 27 | 0,86 | 0,76 | 0,84 | 0,78 | 0,69 | 0,89 | 0,59 | 0,88 | 1,00 | 1,19 | 1,55 | 0,82 | 0,99 | 1,05 | 0,91 | 0,98 |
| 28 | 0,57 | 0,61 | 0,61 | 0,55 | 0,69 | 0,45 | 0,66 | 0,74 | 0,93 | 1,20 | 0,64 | 0,75 | 0,80 | 0,72 | 0,79 | 0,70 |
| 29 | 0,64 | 0,61 | 0,54 | 0,78 | 0,46 | 0,74 | 0,81 | 0,96 | 1,29 | 0,63 | 0,85 | 0,82 | 0,80 | 0,92 | 0,73 | 0,75 |
| 30 | 0,50 | 0,46 | 0,61 | 0,39 | 0,61 | 0,67 | 0,81 | 1,04 | 0,57 | 0,70 | 0,71 | 0,69 | 0,73 | 0,66 | 0,61 | 0,81 |
| 31 | 0,43 | 0,61 | 0,46 | 0,78 | 0,53 | 0,67 | 0,88 | 0,44 | 0,57 | 0,56 | 0,57 | 0,62 | 0,53 | 0,53 | 0,67 | 0,64 |
| 32 | 0,43 | 0,38 | 0,69 | 0,47 | 0,54 | 0,74 | 0,37 | 0,52 | 0,50 | 0,49 | 0,57 | 0,48 | 0,47 | 0,59 | 0,55 | 0,64 |
| 33 | 0,29 | 0,46 | 0,38 | 0,47 | 0,54 | 0,30 | 0,37 | 0,37 | 0,36 | 0,42 | 0,35 | 0,34 | 0,47 | 0,46 | 0,49 | 0,52 |
| 34 | 0,29 | 0,23 | 0,31 | 0,39 | 0,23 | 0,22 | 0,29 | 0,22 | 0,29 | 0,21 | 0,28 | 0,34 | 0,33 | 0,33 | 0,36 | 0,29 |
| 35 | 0,22 | 0,31 | 0,39 | 0,24 | 0,31 | 0,30 | 0,29 | 0,30 | 0,29 | 0,28 | 0,35 | 0,34 | 0,40 | 0,46 | 0,36 | 0,35 |
| 36 | 0,36 | 0,46 | 0,23 | 0,31 | 0,31 | 0,30 | 0,37 | 0,30 | 0,29 | 0,42 | 0,43 | 0,48 | 0,53 | 0,46 | 0,36 | 0,35 |
| 37 | 0,22 | 0,15 | 0,15 | 0,16 | 0,15 | 0,22 | 0,15 | 0,22 | 0,22 | 0,21 | 0,28 | 0,28 | 0,27 | 0,26 | 0,24 | 0,23 |
| 38 | 0,14 | 0,23 | 0,23 | 0,24 | 0,23 | 0,22 | 0,22 | 0,30 | 0,29 | 0,35 | 0,35 | 0,34 | 0,33 | 0,33 | 0,30 | 0,23 |
| 39 | 0,14 | 0,15 | 0,15 | 0,16 | 0,15 | 0,15 | 0,22 | 0,22 | 0,22 | 0,28 | 0,21 | 0,21 | 0,20 | 0,20 | 0,18 | 0,17 |
| 40 | 0,14 | 0,08 | 0,15 | 0,08 | 0,15 | 0,15 | 0,15 | 0,15 | 0,22 | 0,14 | 0,14 | 0,14 | 0,13 | 0,13 | 0,12 | 0,12 |
| 41 | 0,07 | 0,15 | 0,15 | 0,16 | 0,15 | 0,15 | 0,15 | 0,22 | 0,14 | 0,14 | 0,14 | 0,14 | 0,13 | 0,13 | 0,12 | 0,12 |
| 42 | 0,07 | 0,08 | 0,08 | 0,08 | 0,08 | 0,07 | 0,07 | 0,07 | 0,07 | 0,07 | 0,07 | 0,07 | 0,07 | 0,07 | 0,06 | 0,06 |
| 43 | 0,07 | 0,08 | 0,08 | 0,08 | 0,08 | 0,15 | 0,15 | 0,07 | 0,07 | 0,07 | 0,07 | 0,07 | 0,07 | 0,07 | 0,06 | 0,12 |
| 44 | 0,07 | 0,08 | 0,08 | 0,08 | 0,15 | 0,07 | 0,07 | 0,07 | 0,07 | 0,07 | 0,07 | 0,07 | 0,07 | 0,07 | 0,06 | 0,06 |
| 45 | 0,07 | 0,08 | 0,08 | 0,16 | 0,08 | 0,07 | 0,07 | 0,07 | 0,07 | 0,07 | 0,07 | 0,07 | 0,07 | 0,07 | 0,06 | 0,00 |
| 46 | 0,07 | 0,08 | 0,08 | 0,08 | 0,08 | 0,07 | 0,07 | 0,07 | 0,07 | 0,07 | 0,07 | 0,07 | 0,07 | 0,20 | 0,00 | 0,23 |
| 47 | 0,07 | 0,08 | 0,08 | 0,08 | 0,08 | 0,07 | 0,07 | 0,07 | 0,07 | 0,07 | 0,07 | 0,07 | 0,20 | 0,00 | 0,06 | 0,12 |
| 48 | 0,07 | 0,08 | 0,08 | 0,08 | 0,08 | 0,07 | 0,07 | 0,07 | 0,07 | 0,07 | 0,07 | 0,00 | 0,00 | 0,00 | 0,12 | 0,12 |
| 49 | 0,00 | 0,00 | 0,00 | 0,00 | 0,00 | 0,00 | 0,00 | 0,00 | 0,00 | 0,00 | 0,00 | 0,07 | 0,00 | 0,00 | 0,00 | 0,00 |
| 50 | 0,00 | 0,00 | 0,00 | 0,00 | 0,00 | 0,00 | 0,00 | 0,00 | 0,00 | 0,07 | 0,00 | 0,00 | 0,00 | 0,00 | 0,00 | 0,06 |
| 51 | 0,00 | 0,00 | 0,00 | 0,00 | 0,00 | 0,00 | 0,00 | 0,00 | 0,00 | 0,00 | 0,07 | 0,00 | 0,00 | 0,00 | 0,00 | 0,00 |
| 52 | 0,00 | 0,00 | 0,00 | 0,00 | 0,00 | 0,00 | 0,00 | 0,07 | 0,00 | 0,00 | 0,00 | 0,00 | 0,00 | 0,07 | 0,00 | 0,06 |
| 53 | 0,00 | 0,00 | 0,00 | 0,00 | 0,00 | 0,00 | 0,00 | 0,00 | 0,00 | 0,00 | 0,00 | 0,07 | 0,00 | 0,00 | 0,00 | 0,00 |
| 54 | 0,00 | 0,00 | 0,00 | 0,00 | 0,00 | 0,00 | 0,00 | 0,00 | 0,00 | 0,00 | 0,00 | 0,00 | 0,00 | 0,00 | 0,00 | 0,06 |
| 55 | 0,00 | 0,00 | 0,00 | 0,00 | 0,00 | 0,00 | 0,00 | 0,00 | 0,00 | 0,07 | 0,00 | 0,00 | 0,00 | 0,00 | 0,00 | 0,00 |
| 56 | 0,00 | 0,00 | 0,00 | 0,00 | 0,00 | 0,00 | 0,00 | 0,00 | 0,00 | 0,00 | 0,00 | 0,00 | 0,00 | 0,00 | 0,00 | 0,00 |
| 57 | 0,00 | 0,00 | 0,00 | 0,00 | 0,00 | 0,00 | 0,00 | 0,00 | 0,00 | 0,00 | 0,00 | 0,00 | 0,00 | 0,00 | 0,00 | 0,00 |
| 58 | 0,00 | 0,00 | 0,00 | 0,00 | 0,00 | 0,00 | 0,00 | 0,00 | 0,00 | 0,07 | 0,00 | 0,00 | 0,00 | 0,00 | 0,00 | 0,00 |
| 59 | 0,00 | 0,00 | 0,00 | 0,00 | 0,00 | 0,00 | 0,00 | 0,00 | 0,00 | 0,00 | 0,00 | 0,00 | 0,00 | 0,00 | 0,00 | 0,00 |
| 60 | 0,00 | 0,00 | 0,00 | 0,00 | 0,00 | 0,00 | 0,00 | 0,00 | 0,00 | 0,00 | 0,00 | 0,00 | 0,00 | 0,00 | 0,00 | 0,00 |
| 61 | 0,00 | 0,00 | 0,00 | 0,00 | 0,00 | 0,00 | 0,00 | 0,00 | 0,00 | 0,00 | 0,00 | 0,00 | 0,00 | 0,00 | 0,00 | 0,00 |

¹ Kursiverte og uthevede tall er ekstrapolert med skilsmissemønsteret i 1995.

12. Skilsmisserater pr. 1 000 bestående ekteskap, etter ekteskapskohorters varighet. 1886-1995¹

(forts.)

| Varighet | 1918 | 1919 | 1920 | 1921 | 1922 | 1923 | 1924 | 1925 | 1926 | 1927 | 1928 | 1929 | 1930 | 1931 | 1932 | 1933 |
|----------|------|------|------|------|------|------|------|------|------|------|------|------|------|------|------|------|
| 0 | 0,00 | 0,00 | 0,00 | 0,00 | 0,00 | 0,00 | 0,00 | 0,06 | 0,06 | 0,06 | 0,06 | 0,00 | 0,06 | 0,06 | 0,06 | 0,06 |
| 1 | 0,25 | 0,39 | 0,27 | 0,33 | 0,35 | 0,41 | 0,42 | 0,43 | 0,38 | 0,38 | 0,18 | 0,34 | 0,33 | 0,34 | 0,23 | 0,33 |
| 2 | 1,20 | 1,24 | 1,30 | 1,44 | 1,57 | 1,65 | 1,63 | 1,42 | 1,51 | 0,82 | 1,38 | 1,41 | 1,33 | 1,02 | 1,48 | 1,45 |
| 3 | 1,55 | 2,61 | 2,23 | 2,33 | 2,45 | 2,72 | 2,06 | 2,85 | 2,45 | 2,92 | 2,46 | 2,59 | 2,00 | 2,95 | 2,33 | 2,79 |
| 4 | 2,41 | 3,27 | 2,83 | 2,89 | 3,22 | 2,49 | 3,40 | 2,92 | 3,41 | 3,12 | 3,38 | 2,43 | 3,45 | 2,79 | 3,37 | 3,64 |
| 5 | 2,46 | 3,35 | 2,78 | 3,02 | 2,35 | 3,27 | 2,80 | 3,36 | 3,04 | 3,51 | 2,54 | 3,46 | 2,68 | 3,31 | 3,61 | 3,37 |
| 6 | 2,47 | 3,56 | 3,01 | 2,74 | 3,53 | 3,64 | 3,97 | 4,31 | 3,94 | 3,65 | 4,25 | 3,81 | 3,64 | 3,78 | 4,78 | 4,28 |
| 7 | 2,48 | 3,37 | 2,47 | 3,03 | 3,25 | 3,53 | 3,80 | 3,58 | 3,31 | 4,05 | 3,72 | 3,43 | 3,43 | 4,32 | 3,99 | 3,34 |
| 8 | 2,18 | 2,45 | 2,48 | 2,59 | 2,96 | 3,19 | 2,95 | 2,71 | 3,33 | 3,23 | 3,06 | 2,92 | 3,55 | 3,29 | 2,90 | 3,18 |
| 9 | 1,73 | 2,79 | 2,37 | 2,65 | 2,97 | 2,65 | 2,47 | 3,09 | 3,02 | 3,04 | 2,94 | 3,45 | 3,00 | 2,66 | 3,03 | 3,02 |
| 10 | 1,88 | 2,46 | 2,27 | 2,43 | 2,32 | 2,11 | 2,60 | 2,53 | 2,64 | 2,73 | 3,20 | 2,65 | 2,27 | 2,61 | 2,68 | 3,20 |
| 11 | 2,39 | 3,01 | 2,72 | 2,84 | 2,51 | 3,27 | 3,29 | 2,92 | 2,97 | 3,65 | 1,48 | 1,91 | 2,50 | 2,85 | 3,16 | 3,32 |
| 12 | 2,04 | 3,02 | 2,56 | 2,16 | 2,88 | 2,92 | 2,55 | 2,61 | 3,30 | 1,44 | 1,85 | 2,26 | 2,51 | 2,86 | 3,05 | 4,25 |
| 13 | 2,10 | 2,82 | 1,95 | 2,51 | 2,64 | 2,32 | 2,37 | 2,94 | 1,30 | 1,77 | 2,23 | 2,38 | 2,57 | 2,81 | 4,01 | 4,16 |
| 14 | 2,15 | 2,36 | 2,51 | 2,52 | 2,29 | 2,32 | 2,94 | 1,28 | 1,75 | 2,36 | 2,54 | 2,62 | 2,75 | 4,00 | 4,32 | 4,64 |
| 15 | 1,70 | 2,84 | 2,30 | 2,06 | 2,17 | 2,69 | 1,19 | 1,60 | 2,21 | 2,50 | 2,61 | 2,62 | 3,05 | 3,19 | 3,27 | 3,44 |
| 16 | 1,60 | 2,37 | 1,96 | 1,95 | 2,54 | 3,93 | 1,82 | 1,86 | 2,41 | 2,44 | 2,18 | 2,98 | 3,00 | 3,14 | 3,40 | 3,51 |
| 17 | 1,60 | 2,10 | 1,74 | 2,13 | 3,46 | 1,60 | 1,63 | 2,12 | 2,16 | 2,05 | 2,87 | 2,76 | 2,72 | 3,03 | 3,17 | 2,99 |
| 18 | 1,50 | 1,97 | 1,97 | 3,12 | 1,52 | 1,48 | 1,95 | 2,00 | 1,90 | 2,85 | 2,76 | 2,65 | 2,78 | 2,98 | 2,88 | 2,47 |
| 19 | 1,40 | 2,25 | 2,82 | 1,33 | 1,34 | 1,79 | 1,83 | 1,74 | 2,63 | 2,72 | 2,64 | 2,65 | 2,73 | 2,69 | 2,34 | 2,36 |
| 20 | 1,71 | 3,35 | 1,30 | 1,27 | 1,77 | 1,73 | 1,71 | 2,07 | 2,24 | 2,33 | 2,58 | 2,66 | 2,27 | 2,51 | 2,41 | 2,30 |
| 21 | 0,88 | 1,71 | 1,59 | 1,39 | 1,28 | 1,61 | 1,77 | 1,94 | 2,11 | 2,47 | 2,59 | 2,07 | 2,22 | 2,16 | 2,11 | 2,19 |
| 22 | 1,19 | 1,72 | 1,25 | 1,10 | 1,47 | 1,61 | 1,77 | 1,88 | 2,18 | 2,47 | 2,03 | 2,08 | 1,93 | 1,92 | 2,06 | 1,36 |
| 23 | 1,20 | 1,37 | 1,02 | 1,28 | 1,47 | 1,56 | 1,65 | 1,95 | 2,25 | 1,94 | 2,03 | 1,78 | 1,70 | 1,87 | 1,27 | 1,66 |
| 24 | 0,94 | 1,10 | 1,14 | 1,28 | 1,41 | 1,50 | 1,78 | 2,02 | 1,79 | 1,95 | 1,72 | 1,61 | 1,64 | 1,15 | 1,52 | 1,49 |
| 25 | 0,83 | 1,38 | 1,20 | 1,28 | 1,78 | 1,81 | 2,10 | 2,48 | 2,26 | 2,15 | 2,04 | 1,85 | 1,77 | 1,75 | 1,70 | 1,61 |
| 26 | 1,04 | 1,24 | 1,03 | 1,40 | 1,48 | 1,69 | 1,98 | 1,83 | 1,80 | 1,75 | 1,66 | 1,49 | 1,41 | 1,45 | 1,40 | 1,61 |
| 27 | 0,78 | 1,11 | 1,20 | 1,23 | 1,48 | 1,69 | 1,54 | 1,51 | 1,54 | 1,55 | 1,41 | 1,26 | 1,24 | 1,21 | 1,40 | 1,43 |
| 28 | 0,63 | 1,11 | 0,91 | 1,05 | 1,30 | 1,13 | 1,15 | 1,12 | 1,14 | 1,15 | 1,02 | 0,96 | 0,89 | 1,09 | 1,10 | 0,90 |
| 29 | 0,89 | 1,18 | 1,09 | 1,29 | 1,17 | 1,19 | 1,15 | 1,18 | 1,14 | 1,15 | 1,02 | 0,96 | 1,12 | 1,15 | 1,04 | 0,90 |
| 30 | 0,73 | 1,04 | 1,03 | 0,94 | 0,93 | 0,94 | 0,96 | 0,92 | 0,94 | 0,88 | 0,83 | 0,90 | 0,95 | 1,03 | 1,22 | 0,72 |
| 31 | 0,68 | 0,97 | 0,74 | 0,70 | 0,74 | 0,75 | 0,77 | 0,72 | 0,74 | 0,68 | 0,77 | 0,78 | 0,65 | 0,61 | 0,73 | 0,48 |
| 32 | 0,63 | 0,76 | 0,57 | 0,59 | 0,62 | 0,63 | 0,58 | 0,59 | 0,60 | 0,75 | 0,71 | 0,60 | 0,41 | 0,55 | 0,80 | 0,60 |
| 33 | 0,42 | 0,56 | 0,46 | 0,47 | 0,43 | 0,44 | 0,45 | 0,46 | 0,54 | 0,54 | 0,39 | 0,60 | 0,18 | 0,55 | 0,43 | 0,48 |
| 34 | 0,26 | 0,35 | 0,29 | 0,29 | 0,31 | 0,32 | 0,26 | 0,33 | 0,34 | 0,68 | 0,19 | 0,12 | 0,06 | 0,49 | 0,25 | 0,66 |
| 35 | 0,31 | 0,35 | 0,29 | 0,29 | 0,31 | 0,32 | 0,39 | 0,40 | 0,47 | 0,34 | 0,39 | 0,48 | 0,30 | 0,55 | 0,55 | 0,12 |
| 36 | 0,31 | 0,42 | 0,34 | 0,35 | 0,31 | 0,38 | 0,45 | 1,12 | 0,40 | 0,61 | 0,84 | 0,66 | 0,30 | 0,37 | 0,12 | 0,54 |
| 37 | 0,16 | 0,21 | 0,17 | 0,18 | 0,25 | 0,25 | 0,00 | 0,13 | 0,61 | 0,54 | 0,13 | 0,18 | 0,36 | 0,49 | 0,25 | 0,24 |
| 38 | 0,21 | 0,28 | 0,23 | 0,29 | 0,31 | 0,50 | 0,13 | 0,26 | 0,34 | 0,41 | 0,64 | 0,60 | 0,18 | 0,31 | 0,25 | 0,54 |
| 39 | 0,16 | 0,21 | 0,17 | 0,18 | 0,19 | 0,38 | 0,13 | 0,40 | 0,34 | 0,34 | 0,13 | 0,18 | 0,12 | 0,37 | 0,12 | 0,36 |
| 40 | 0,10 | 0,14 | 0,11 | 0,12 | 0,00 | 0,13 | 0,13 | 0,20 | 0,34 | 0,34 | 0,13 | 0,06 | 0,18 | 0,55 | 0,31 | 0,30 |
| 41 | 0,10 | 0,14 | 0,40 | 0,12 | 0,19 | 0,06 | 0,19 | 0,20 | 0,27 | 0,20 | 0,06 | 0,06 | 0,24 | 0,12 | 0,43 | 0,48 |
| 42 | 0,05 | 0,14 | 0,06 | 0,06 | 0,06 | 0,13 | 0,06 | 0,07 | 0,27 | 0,14 | 0,06 | 0,06 | 0,18 | 0,18 | 0,49 | 0,24 |
| 43 | 0,16 | 0,00 | 0,06 | 0,29 | 0,25 | 0,13 | 0,06 | 0,07 | 0,07 | 0,07 | 0,06 | 0,00 | 0,00 | 0,12 | 0,18 | 0,06 |
| 44 | 0,05 | 0,00 | 0,11 | 0,06 | 0,12 | 0,13 | 0,26 | 0,26 | 0,00 | 0,14 | 0,13 | 0,06 | 0,30 | 0,12 | 0,12 | 0,12 |
| 45 | 0,10 | 0,21 | 0,17 | 0,06 | 0,19 | 0,06 | 0,19 | 0,07 | 0,13 | 0,00 | 0,06 | 0,06 | 0,06 | 0,12 | 0,06 | 0,00 |
| 46 | 0,00 | 0,14 | 0,06 | 0,00 | 0,19 | 0,00 | 0,06 | 0,00 | 0,00 | 0,00 | 0,06 | 0,24 | 0,18 | 0,06 | 0,00 | 0,00 |
| 47 | 0,05 | 0,00 | 0,06 | 0,12 | 0,00 | 0,13 | 0,06 | 0,07 | 0,00 | 0,00 | 0,06 | 0,00 | 0,06 | 0,06 | 0,06 | 0,12 |
| 48 | 0,16 | 0,00 | 0,23 | 0,06 | 0,06 | 0,06 | 0,13 | 0,00 | 0,07 | 0,14 | 0,06 | 0,00 | 0,18 | 0,12 | 0,12 | 0,06 |
| 49 | 0,00 | 0,00 | 0,06 | 0,06 | 0,00 | 0,00 | 0,00 | 0,00 | 0,20 | 0,00 | 0,00 | 0,00 | 0,00 | 0,00 | 0,06 | 0,00 |
| 50 | 0,00 | 0,00 | 0,00 | 0,00 | 0,00 | 0,00 | 0,00 | 0,00 | 0,00 | 0,14 | 0,00 | 0,06 | 0,00 | 0,06 | 0,06 | 0,06 |
| 51 | 0,00 | 0,00 | 0,06 | 0,00 | 0,00 | 0,00 | 0,00 | 0,00 | 0,00 | 0,00 | 0,00 | 0,00 | 0,18 | 0,06 | 0,06 | 0,12 |
| 52 | 0,05 | 0,00 | 0,00 | 0,06 | 0,00 | 0,00 | 0,00 | 0,13 | 0,00 | 0,00 | 0,06 | 0,00 | 0,06 | 0,00 | 0,06 | 0,00 |
| 53 | 0,00 | 0,07 | 0,00 | 0,00 | 0,00 | 0,06 | 0,00 | 0,00 | 0,00 | 0,00 | 0,00 | 0,00 | 0,00 | 0,00 | 0,00 | 0,00 |
| 54 | 0,00 | 0,00 | 0,00 | 0,00 | 0,00 | 0,00 | 0,00 | 0,00 | 0,00 | 0,00 | 0,00 | 0,06 | 0,06 | 0,06 | 0,00 | 0,06 |
| 55 | 0,00 | 0,00 | 0,00 | 0,00 | 0,00 | 0,00 | 0,00 | 0,00 | 0,00 | 0,00 | 0,00 | 0,00 | 0,00 | 0,00 | 0,00 | 0,00 |
| 56 | 0,00 | 0,00 | 0,00 | 0,00 | 0,00 | 0,00 | 0,00 | 0,00 | 0,00 | 0,00 | 0,00 | 0,00 | 0,00 | 0,00 | 0,00 | 0,00 |
| 57 | 0,00 | 0,00 | 0,00 | 0,00 | 0,00 | 0,00 | 0,00 | 0,00 | 0,00 | 0,00 | 0,00 | 0,00 | 0,06 | 0,00 | 0,00 | 0,00 |
| 58 | 0,00 | 0,00 | 0,00 | 0,00 | 0,00 | 0,00 | 0,00 | 0,00 | 0,07 | 0,00 | 0,00 | 0,00 | 0,00 | 0,00 | 0,00 | 0,00 |
| 59 | 0,00 | 0,00 | 0,00 | 0,00 | 0,00 | 0,00 | 0,00 | 0,00 | 0,00 | 0,00 | 0,00 | 0,00 | 0,00 | 0,00 | 0,00 | 0,00 |
| 60 | 0,00 | 0,00 | 0,00 | 0,00 | 0,00 | 0,00 | 0,00 | 0,00 | 0,07 | 0,00 | 0,00 | 0,00 | 0,00 | 0,00 | 0,00 | 0,06 |
| 61 | 0,00 | 0,00 | 0,00 | 0,00 | 0,00 | 0,00 | 0,06 | 0,00 | 0,00 | 0,00 | 0,00 | 0,00 | 0,00 | 0,00 | 0,00 | 0,00 |

¹ Kursiverte og uthevede tall er ekstrapolert med skilsmissemønsteret i 1995.

12. Skilsmisserater pr. 1 000 bestående ekteskap, etter ekteskapskohorters varighet. 1886-1995¹

(forts.)

| Varighet | 1934 | 1935 | 1936 | 1937 | 1938 | 1939 | 1940 | 1941 | 1942 | 1943 | 1944 | 1945 | 1946 | 1947 | 1948 | 1949 |
|----------|------|-------------|-------------|-------------|-------------|-------------|-------------|-------------|-------------|-------------|-------------|-------------|-------------|-------------|-------------|-------------|
| 0 | 0,05 | 0,05 | 0,04 | 0,04 | 0,08 | 0,04 | 0,04 | 0,04 | 0,08 | 0,12 | 0,14 | 0,13 | 0,13 | 0,13 | 0,10 | 0,11 |
| 1 | 0,36 | 0,24 | 0,31 | 0,42 | 0,33 | 0,38 | 0,36 | 0,45 | 0,75 | 0,79 | 1,00 | 1,19 | 0,88 | 0,74 | 0,74 | 0,80 |
| 2 | 1,09 | 1,46 | 1,88 | 1,38 | 1,69 | 1,53 | 1,72 | 2,88 | 3,06 | 3,67 | 5,07 | 4,44 | 3,04 | 2,98 | 3,02 | 4,16 |
| 3 | 2,82 | 2,49 | 2,56 | 2,34 | 2,68 | 2,85 | 2,69 | 3,95 | 4,74 | 5,24 | 6,20 | 5,54 | 5,29 | 5,31 | 4,25 | 5,03 |
| 4 | 3,19 | 3,38 | 3,10 | 3,32 | 3,68 | 3,43 | 4,46 | 5,42 | 5,97 | 6,83 | 7,12 | 8,12 | 6,48 | 5,11 | 5,44 | 5,49 |
| 5 | 3,52 | 3,25 | 3,43 | 3,67 | 3,61 | 4,73 | 6,08 | 7,07 | 8,11 | 7,69 | 9,22 | 8,19 | 5,94 | 5,88 | 5,81 | 5,86 |
| 6 | 3,42 | 3,60 | 3,31 | 3,76 | 4,67 | 5,68 | 5,79 | 6,69 | 6,34 | 7,32 | 7,61 | 6,54 | 6,08 | 5,44 | 4,84 | 5,18 |
| 7 | 3,54 | 3,32 | 3,68 | 4,33 | 5,53 | 5,64 | 5,75 | 5,53 | 6,38 | 6,34 | 6,39 | 6,01 | 4,86 | 4,91 | 4,38 | 5,51 |
| 8 | 3,02 | 3,43 | 3,92 | 4,73 | 5,10 | 5,20 | 4,38 | 5,13 | 5,10 | 4,90 | 5,14 | 5,46 | 5,06 | 4,45 | 4,68 | 4,63 |
| 9 | 3,40 | 3,99 | 4,76 | 4,84 | 5,21 | 4,39 | 4,51 | 4,52 | 4,34 | 4,36 | 3,58 | 4,46 | 3,61 | 3,47 | 3,75 | 4,24 |
| 10 | 3,68 | 4,46 | 4,37 | 4,48 | 4,04 | 4,13 | 4,01 | 4,03 | 3,94 | 3,67 | 4,03 | 3,67 | 3,02 | 3,20 | 3,24 | 3,72 |
| 11 | 4,39 | 4,38 | 4,44 | 3,80 | 4,10 | 3,95 | 3,50 | 3,49 | 3,21 | 3,38 | 3,61 | 3,55 | 3,00 | 2,97 | 3,17 | 3,89 |
| 12 | 4,25 | 4,40 | 3,67 | 3,73 | 3,86 | 3,40 | 2,95 | 2,78 | 2,93 | 2,99 | 3,48 | 3,48 | 2,72 | 2,83 | 3,26 | 3,06 |
| 13 | 4,27 | 3,65 | 3,68 | 3,57 | 3,36 | 2,89 | 2,40 | 2,55 | 2,60 | 2,91 | 3,39 | 3,17 | 2,62 | 2,98 | 3,34 | 3,49 |
| 14 | 3,96 | 4,08 | 3,88 | 3,41 | 3,15 | 2,62 | 2,40 | 2,52 | 2,77 | 3,14 | 3,45 | 3,41 | 3,02 | 3,73 | 2,92 | 4,16 |
| 15 | 3,38 | 3,02 | 2,44 | 2,32 | 2,51 | 2,34 | 1,96 | 2,24 | 2,53 | 2,80 | 3,12 | 3,01 | 3,39 | 2,61 | 3,11 | 3,60 |
| 16 | 3,12 | 2,56 | 2,40 | 2,46 | 2,43 | 2,02 | 2,04 | 2,33 | 2,53 | 2,76 | 3,13 | 2,61 | 2,97 | 3,47 | 2,62 | 2,99 |
| 17 | 2,47 | 2,31 | 2,31 | 2,20 | 1,96 | 1,95 | 1,93 | 2,17 | 2,33 | 2,55 | 3,34 | 2,57 | 2,22 | 2,81 | 3,02 | 2,96 |
| 18 | 2,36 | 2,42 | 2,22 | 1,85 | 2,01 | 1,99 | 1,93 | 2,10 | 2,29 | 1,88 | 2,81 | 3,08 | 2,37 | 2,53 | 2,85 | 2,81 |
| 19 | 2,42 | 2,27 | 1,85 | 1,86 | 1,97 | 1,91 | 1,86 | 2,02 | 2,08 | 3,05 | 1,98 | 2,53 | 2,16 | 2,00 | 2,89 | 2,78 |
| 20 | 2,26 | 1,45 | 1,75 | 1,59 | 2,01 | 1,96 | 1,86 | 2,15 | 2,52 | 2,07 | 2,33 | 2,68 | 1,95 | 2,61 | 3,01 | 3,02 |
| 21 | 1,44 | 1,71 | 1,57 | 1,86 | 1,93 | 1,80 | 2,44 | 2,60 | 1,71 | 1,44 | 1,93 | 2,46 | 1,99 | 2,80 | 2,47 | 2,68 |
| 22 | 1,66 | 1,56 | 1,81 | 1,78 | 1,76 | 1,88 | 1,53 | 1,75 | 2,01 | 2,03 | 1,99 | 2,32 | 1,70 | 2,66 | 2,40 | 3,04 |
| 23 | 1,50 | 1,77 | 1,72 | 1,65 | 1,45 | 1,76 | 1,76 | 2,08 | 1,76 | 1,58 | 2,29 | 1,77 | 2,14 | 2,56 | 2,12 | 2,65 |
| 24 | 1,72 | 1,72 | 1,58 | 2,01 | 1,76 | 1,48 | 1,38 | 1,92 | 1,80 | 1,49 | 2,15 | 2,33 | 1,78 | 1,77 | 3,37 | 2,38 |
| 25 | 1,78 | 1,72 | 1,67 | 1,34 | 1,63 | 1,81 | 1,73 | 1,39 | 1,72 | 2,31 | 1,90 | 2,20 | 2,41 | 1,74 | 2,42 | 2,75 |
| 26 | 1,56 | 1,67 | 1,20 | 1,30 | 1,19 | 1,81 | 1,57 | 0,94 | 1,38 | 1,91 | 2,36 | 2,11 | 1,54 | 1,85 | 2,10 | 2,92 |
| 27 | 1,40 | 1,26 | 1,05 | 1,66 | 0,93 | 0,95 | 1,89 | 1,11 | 1,73 | 1,28 | 2,01 | 2,11 | 2,01 | 2,36 | 2,66 | 2,00 |
| 28 | 0,95 | 0,79 | 0,82 | 1,21 | 1,20 | 0,87 | 0,92 | 1,23 | 1,60 | 1,32 | 2,06 | 1,88 | 1,80 | 2,00 | 1,92 | 2,05 |
| 29 | 1,12 | 1,21 | 1,25 | 1,03 | 0,98 | 1,36 | 1,00 | 1,48 | 1,34 | 1,42 | 1,77 | 1,88 | 1,51 | 2,30 | 2,00 | 2,09 |
| 30 | 0,90 | 0,79 | 1,06 | 0,90 | 1,07 | 0,91 | 1,04 | 1,11 | 1,56 | 1,37 | 1,67 | 1,94 | 1,18 | 1,46 | 1,97 | 1,61 |
| 31 | 0,50 | 1,05 | 1,20 | 1,08 | 0,76 | 0,62 | 1,24 | 0,82 | 1,00 | 1,05 | 1,27 | 1,42 | 1,14 | 1,39 | 1,26 | 1,69 |
| 32 | 0,73 | 0,84 | 0,72 | 0,63 | 0,93 | 1,20 | 0,77 | 1,48 | 1,65 | 1,19 | 1,62 | 0,85 | 1,07 | 1,47 | 1,49 | 1,41 |
| 33 | 0,73 | 0,79 | 0,72 | 0,72 | 0,58 | 1,16 | 0,85 | 1,20 | 0,91 | 1,10 | 0,71 | 1,09 | 0,92 | 1,03 | 1,45 | 1,13 |
| 34 | 0,62 | 0,37 | 0,53 | 0,45 | 0,40 | 0,58 | 0,89 | 1,24 | 0,61 | 1,15 | 0,86 | 0,71 | 0,85 | 1,18 | 1,23 | 0,97 |
| 35 | 0,51 | 0,42 | 0,68 | 0,81 | 0,71 | 0,75 | 0,81 | 0,79 | 0,74 | 0,69 | 0,86 | 0,52 | 0,67 | 0,77 | 0,86 | 0,93 |
| 36 | 0,28 | 0,26 | 0,58 | 0,45 | 0,58 | 0,37 | 0,47 | 0,83 | 0,48 | 0,78 | 0,76 | 1,23 | 0,63 | 1,00 | 0,67 | 1,05 |
| 37 | 0,39 | 0,63 | 0,34 | 0,32 | 0,45 | 0,33 | 0,66 | 0,75 | 0,57 | 0,51 | 0,81 | 0,76 | 0,70 | 0,85 | 1,20 | 0,81 |
| 38 | 0,39 | 0,32 | 0,39 | 0,41 | 0,22 | 0,37 | 0,47 | 0,33 | 0,31 | 0,69 | 0,56 | 0,76 | 0,63 | 1,00 | 0,64 | 0,69 |
| 39 | 0,34 | 0,05 | 0,15 | 0,27 | 0,40 | 0,21 | 0,19 | 0,25 | 0,35 | 0,32 | 0,46 | 0,52 | 0,63 | 0,30 | 0,49 | 0,74 |
| 40 | 0,34 | 0,32 | 0,29 | 0,36 | 0,13 | 0,17 | 0,27 | 0,62 | 0,31 | 0,18 | 0,56 | 0,38 | 0,48 | 0,52 | 0,75 | 0,77 |
| 41 | 0,11 | 0,16 | 0,29 | 0,41 | 0,36 | 0,21 | 0,16 | 0,37 | 0,39 | 0,60 | 0,31 | 0,57 | 0,45 | 0,56 | 0,71 | 1,02 |
| 42 | 0,23 | 0,11 | 0,19 | 0,27 | 0,22 | 0,25 | 0,12 | 0,33 | 0,13 | 0,60 | 0,31 | 0,53 | 0,34 | 0,41 | 0,56 | 0,69 |
| 43 | 0,17 | 0,05 | 0,10 | 0,14 | 0,18 | 0,08 | 0,08 | 0,29 | 0,22 | 0,18 | 0,31 | 0,48 | 0,37 | 0,41 | 0,38 | 0,53 |
| 44 | 0,23 | 0,00 | 0,10 | 0,14 | 0,22 | 0,25 | 0,12 | 0,17 | 0,26 | 0,19 | 0,31 | 0,38 | 0,26 | 0,52 | 0,38 | 0,41 |
| 45 | 0,00 | 0,00 | 0,05 | 0,05 | 0,36 | 0,13 | 0,23 | 0,17 | 0,31 | 0,14 | 0,20 | 0,19 | 0,22 | 0,19 | 0,23 | 0,37 |
| 46 | 0,11 | 0,05 | 0,05 | 0,18 | 0,13 | 0,04 | 0,23 | 0,29 | 0,09 | 0,23 | 0,36 | 0,14 | 0,19 | 0,22 | 0,64 | 0,04 |
| 47 | 0,11 | 0,11 | 0,10 | 0,14 | 0,13 | 0,04 | 0,00 | 0,17 | 0,13 | 0,05 | 0,15 | 0,24 | 0,15 | 0,19 | 0,23 | 0,25 |
| 48 | 0,00 | 0,05 | 0,10 | 0,09 | 0,13 | 0,00 | 0,12 | 0,12 | 0,18 | 0,05 | 0,20 | 0,43 | 0,11 | 0,07 | 0,08 | 0,08 |
| 49 | 0,11 | 0,05 | 0,00 | 0,05 | 0,09 | 0,00 | 0,16 | 0,08 | 0,13 | 0,05 | 0,31 | 0,14 | 0,15 | 0,15 | 0,15 | 0,16 |
| 50 | 0,11 | 0,00 | 0,05 | 0,00 | 0,13 | 0,00 | 0,08 | 0,00 | 0,04 | 0,05 | 0,05 | 0,05 | 0,04 | 0,04 | 0,04 | 0,04 |
| 51 | 0,00 | 0,00 | 0,00 | 0,00 | 0,04 | 0,00 | 0,08 | 0,12 | 0,04 | 0,09 | 0,05 | 0,05 | 0,04 | 0,04 | 0,04 | 0,04 |
| 52 | 0,00 | 0,00 | 0,00 | 0,00 | 0,00 | 0,04 | 0,08 | 0,00 | 0,09 | 0,00 | 0,00 | 0,00 | 0,00 | 0,00 | 0,00 | 0,00 |
| 53 | 0,00 | 0,05 | 0,00 | 0,05 | 0,00 | 0,04 | 0,00 | 0,00 | 0,09 | 0,09 | 0,10 | 0,10 | 0,07 | 0,07 | 0,08 | 0,08 |
| 54 | 0,00 | 0,00 | 0,05 | 0,00 | 0,00 | 0,00 | 0,04 | 0,04 | 0,04 | 0,05 | 0,05 | 0,05 | 0,04 | 0,04 | 0,04 | 0,04 |
| 55 | 0,00 | 0,05 | 0,00 | 0,00 | 0,13 | 0,00 | 0,00 | 0,00 | 0,00 | 0,00 | 0,00 | 0,00 | 0,00 | 0,00 | 0,00 | 0,00 |
| 56 | 0,00 | 0,05 | 0,00 | 0,05 | 0,00 | 0,04 | 0,04 | 0,04 | 0,04 | 0,05 | 0,05 | 0,05 | 0,04 | 0,04 | 0,04 | 0,04 |
| 57 | 0,00 | 0,00 | 0,00 | 0,00 | 0,00 | 0,00 | 0,00 | 0,00 | 0,00 | 0,00 | 0,00 | 0,00 | 0,00 | 0,00 | 0,00 | 0,00 |
| 58 | 0,00 | 0,00 | 0,00 | 0,05 | 0,04 | 0,04 | 0,04 | 0,04 | 0,04 | 0,05 | 0,05 | 0,05 | 0,04 | 0,04 | 0,04 | 0,04 |
| 59 | 0,00 | 0,00 | 0,00 | 0,00 | 0,00 | 0,00 | 0,00 | 0,00 | 0,00 | 0,00 | 0,00 | 0,00 | 0,00 | 0,00 | 0,00 | 0,00 |
| 60 | 0,00 | 0,00 | 0,00 | 0,00 | 0,00 | 0,00 | 0,00 | 0,00 | 0,00 | 0,00 | 0,00 | 0,00 | 0,00 | 0,00 | 0,00 | 0,00 |
| 61 | 0,06 | 0,05 | 0,05 | 0,05 | 0,04 | 0,04 | 0,04 | 0,04 | 0,04 | 0,05 | 0,05 | 0,05 | 0,04 | 0,04 | 0,04 | 0,04 |

¹ Kursiverte og uthevede tall er ekstrapolert med skilsmissemønsteret i 1995.

12. Skilsmisserater pr. 1 000 bestående ekteskap, etter ekteskapskohorters varighet. 1886-1995¹

(forts.)

| Varighet | 1950 | 1951 | 1952 | 1953 | 1954 | 1955 | 1956 | 1957 | 1958 | 1959 | 1960 | 1961 | 1962 | 1963 | 1964 | 1965 |
|----------|-------------|-------------|-------------|-------------|-------------|-------------|-------------|-------------|-------------|-------------|-------------|-------------|-------------|-------------|-------------|-------------|
| 0 | 0,11 | 0,15 | 0,18 | 0,26 | 0,30 | 0,31 | 0,24 | 0,12 | 0,25 | 0,56 | 0,42 | 0,04 | 0,04 | 0,21 | 0,28 | 0,21 |
| 1 | 1,03 | 1,29 | 1,75 | 1,67 | 1,45 | 1,84 | 1,63 | 1,35 | 1,84 | 1,94 | 1,44 | 0,87 | 1,25 | 1,12 | 0,76 | 1,20 |
| 2 | 2,98 | 3,47 | 3,25 | 3,56 | 3,79 | 3,15 | 3,79 | 4,51 | 5,16 | 3,46 | 4,12 | 3,78 | 4,13 | 3,91 | 4,17 | 6,11 |
| 3 | 4,99 | 4,56 | 5,31 | 5,33 | 4,75 | 6,09 | 6,21 | 6,60 | 6,16 | 6,30 | 6,27 | 6,60 | 6,66 | 7,79 | 8,11 | 8,83 |
| 4 | 6,21 | 5,44 | 5,19 | 5,55 | 5,18 | 6,13 | 6,74 | 7,43 | 7,78 | 9,37 | 8,21 | 9,05 | 8,28 | 9,80 | 10,76 | 0,69 |
| 5 | 6,17 | 5,35 | 5,82 | 5,35 | 5,81 | 6,36 | 7,52 | 7,57 | 7,20 | 8,48 | 8,80 | 9,17 | 8,69 | 10,46 | 10,21 | 13,13 |
| 6 | 5,80 | 5,50 | 5,29 | 4,93 | 6,00 | 5,81 | 6,92 | 6,87 | 6,82 | 6,94 | 7,91 | 8,01 | 8,42 | 10,13 | 10,90 | 11,86 |
| 7 | 4,20 | 4,35 | 4,72 | 5,18 | 5,77 | 6,20 | 5,89 | 7,09 | 6,08 | 8,30 | 7,49 | 8,81 | 7,88 | 9,06 | 8,66 | 11,34 |
| 8 | 4,41 | 4,29 | 4,89 | 4,90 | 4,92 | 5,36 | 5,88 | 5,68 | 5,59 | 6,60 | 7,19 | 6,40 | 6,94 | 8,74 | 9,58 | 12,77 |
| 9 | 4,20 | 4,04 | 4,99 | 4,81 | 3,66 | 4,91 | 5,58 | 5,63 | 6,33 | 6,37 | 5,99 | 6,66 | 8,44 | 8,95 | 10,02 | 12,57 |
| 10 | 4,25 | 4,83 | 4,22 | 4,41 | 3,72 | 4,53 | 3,56 | 4,79 | 5,44 | 5,31 | 6,70 | 6,79 | 7,49 | 10,34 | 9,08 | 11,54 |
| 11 | 3,31 | 3,16 | 3,74 | 4,39 | 3,96 | 4,35 | 4,25 | 5,69 | 4,98 | 5,84 | 6,29 | 7,24 | 8,80 | 9,17 | 10,17 | 12,88 |
| 12 | 3,67 | 3,09 | 3,48 | 3,82 | 3,78 | 4,66 | 4,31 | 3,88 | 5,40 | 4,99 | 6,79 | 6,93 | 7,97 | 9,99 | 9,97 | 10,43 |
| 13 | 2,98 | 3,14 | 2,99 | 3,32 | 3,37 | 3,58 | 3,64 | 4,86 | 4,80 | 6,19 | 6,33 | 7,12 | 8,08 | 8,47 | 9,57 | 10,20 |
| 14 | 3,07 | 2,87 | 3,16 | 2,90 | 3,42 | 4,33 | 3,66 | 4,40 | 5,05 | 6,83 | 7,01 | 7,35 | 8,47 | 9,10 | 9,53 | 10,26 |
| 15 | 2,88 | 2,65 | 3,32 | 3,23 | 3,23 | 3,28 | 4,14 | 5,57 | 5,03 | 6,60 | 7,44 | 7,86 | 7,66 | 8,15 | 9,53 | 10,46 |
| 16 | 3,32 | 2,85 | 2,56 | 2,92 | 3,92 | 4,36 | 3,77 | 6,01 | 6,20 | 6,74 | 7,82 | 7,51 | 8,14 | 8,50 | 10,08 | 10,48 |
| 17 | 2,51 | 2,66 | 3,26 | 2,89 | 3,02 | 3,76 | 5,34 | 4,79 | 6,47 | 7,07 | 7,13 | 7,05 | 9,10 | 8,05 | 9,63 | 11,48 |
| 18 | 2,91 | 2,95 | 2,53 | 3,46 | 2,95 | 4,64 | 4,54 | 6,21 | 6,05 | 6,30 | 7,27 | 8,42 | 7,90 | 8,31 | 8,92 | 10,61 |
| 19 | 3,83 | 2,40 | 2,58 | 3,39 | 3,48 | 4,67 | 5,70 | 6,29 | 6,27 | 7,46 | 7,32 | 6,83 | 8,45 | 9,40 | 9,76 | 10,83 |
| 20 | 2,53 | 3,40 | 3,45 | 3,52 | 4,85 | 4,90 | 5,38 | 6,47 | 6,03 | 6,73 | 7,48 | 8,07 | 8,04 | 10,18 | 9,81 | 12,93 |
| 21 | 2,66 | 2,93 | 3,30 | 3,45 | 4,15 | 4,71 | 5,28 | 5,27 | 6,54 | 6,87 | 7,43 | 8,91 | 8,49 | 10,13 | 10,97 | 10,52 |
| 22 | 2,62 | 3,70 | 3,55 | 4,03 | 4,41 | 4,95 | 5,00 | 5,11 | 6,11 | 7,27 | 7,83 | 6,90 | 8,86 | 9,84 | 9,24 | 9,55 |
| 23 | 3,15 | 3,67 | 3,56 | 4,21 | 3,90 | 4,76 | 6,05 | 5,18 | 6,91 | 7,82 | 7,40 | 7,49 | 8,99 | 8,26 | 7,12 | 10,41 |
| 24 | 3,24 | 3,04 | 3,38 | 3,78 | 3,59 | 4,78 | 5,10 | 5,49 | 6,23 | 5,77 | 7,16 | 7,25 | 7,52 | 7,78 | 8,18 | 10,37 |
| 25 | 3,45 | 3,41 | 3,35 | 3,87 | 4,22 | 4,03 | 4,18 | 5,33 | 5,16 | 6,36 | 6,76 | 6,31 | 7,13 | 7,81 | 6,62 | 9,78 |
| 26 | 2,94 | 2,94 | 3,48 | 3,48 | 3,66 | 4,61 | 3,70 | 4,84 | 6,21 | 6,04 | 5,49 | 6,06 | 6,39 | 5,88 | 5,96 | 9,55 |
| 27 | 2,22 | 2,71 | 3,33 | 2,96 | 3,55 | 3,03 | 4,44 | 4,82 | 5,12 | 5,52 | 6,70 | 6,12 | 4,72 | 6,01 | 7,11 | 7,18 |
| 28 | 2,23 | 1,98 | 3,06 | 3,13 | 3,39 | 4,38 | 3,50 | 4,04 | 4,02 | 4,78 | 6,20 | 4,47 | 6,02 | 5,95 | 6,14 | 7,01 |
| 29 | 1,91 | 2,43 | 2,50 | 2,23 | 3,12 | 3,96 | 4,01 | 4,10 | 3,89 | 4,25 | 4,51 | 4,44 | 4,77 | 6,09 | 5,56 | 7,34 |
| 30 | 2,28 | 2,28 | 1,94 | 2,77 | 2,54 | 2,88 | 3,48 | 3,11 | 4,76 | 3,78 | 3,81 | 4,56 | 4,18 | 4,70 | 5,03 | 6,17 |
| 31 | 1,75 | 1,71 | 2,15 | 2,61 | 2,80 | 3,20 | 2,53 | 3,52 | 3,82 | 3,53 | 3,31 | 3,71 | 5,39 | 4,66 | 4,28 | 4,64 |
| 32 | 1,39 | 1,92 | 2,40 | 2,41 | 1,51 | 2,47 | 1,94 | 2,02 | 2,49 | 4,17 | 3,42 | 3,67 | 3,59 | 3,14 | 3,05 | 3,31 |
| 33 | 2,17 | 1,64 | 2,28 | 1,88 | 2,35 | 2,12 | 2,35 | 2,41 | 2,40 | 2,77 | 3,17 | 3,43 | 2,40 | 2,45 | 2,39 | 2,59 |
| 34 | 1,60 | 1,35 | 1,71 | 1,80 | 1,65 | 1,90 | 2,82 | 2,32 | 1,95 | 2,89 | 3,08 | 1,69 | 1,73 | 1,76 | 1,72 | 1,86 |
| 35 | 1,02 | 0,74 | 1,68 | 1,18 | 1,68 | 1,64 | 1,48 | 2,08 | 1,75 | 2,47 | 1,99 | 1,95 | 1,99 | 2,04 | 1,98 | 2,15 |
| 36 | 1,31 | 1,32 | 1,03 | 1,09 | 1,35 | 1,91 | 1,53 | 2,09 | 2,06 | 1,53 | 1,52 | 1,49 | 1,52 | 1,56 | 1,51 | 1,64 |
| 37 | 0,95 | 1,11 | 0,86 | 1,13 | 1,22 | 1,69 | 1,81 | 1,22 | 1,01 | 1,06 | 1,05 | 1,03 | 1,05 | 1,07 | 1,04 | 1,13 |
| 38 | 0,66 | 1,44 | 0,62 | 1,01 | 1,14 | 1,38 | 1,12 | 1,02 | 1,06 | 1,11 | 1,10 | 1,08 | 1,10 | 1,13 | 1,10 | 1,19 |
| 39 | 1,15 | 0,91 | 0,90 | 0,97 | 0,93 | 1,47 | 0,98 | 1,02 | 1,06 | 1,11 | 1,10 | 1,09 | 1,11 | 1,13 | 1,10 | 1,19 |
| 40 | 0,70 | 0,66 | 0,70 | 0,71 | 0,76 | 0,58 | 0,61 | 0,63 | 0,66 | 0,69 | 0,68 | 0,67 | 0,69 | 0,70 | 0,68 | 0,74 |
| 41 | 0,70 | 0,41 | 0,78 | 1,05 | 0,68 | 0,71 | 0,75 | 0,78 | 0,81 | 0,85 | 0,84 | 0,83 | 0,84 | 0,86 | 0,84 | 0,91 |
| 42 | 0,66 | 0,74 | 0,62 | 0,25 | 0,25 | 0,27 | 0,28 | 0,29 | 0,30 | 0,32 | 0,32 | 0,31 | 0,32 | 0,32 | 0,31 | 0,34 |
| 43 | 0,62 | 0,70 | 0,29 | 0,29 | 0,30 | 0,31 | 0,33 | 0,34 | 0,35 | 0,37 | 0,37 | 0,36 | 0,37 | 0,38 | 0,37 | 0,40 |
| 44 | 0,41 | 0,25 | 0,25 | 0,25 | 0,25 | 0,27 | 0,28 | 0,29 | 0,30 | 0,32 | 0,32 | 0,31 | 0,32 | 0,32 | 0,31 | 0,34 |
| 45 | 0,37 | 0,37 | 0,37 | 0,38 | 0,38 | 0,40 | 0,42 | 0,44 | 0,45 | 0,48 | 0,47 | 0,47 | 0,48 | 0,49 | 0,47 | 0,51 |
| 46 | 0,04 | 0,04 | 0,04 | 0,04 | 0,04 | 0,04 | 0,05 | 0,05 | 0,05 | 0,05 | 0,05 | 0,05 | 0,05 | 0,05 | 0,05 | 0,06 |
| 47 | 0,25 | 0,25 | 0,25 | 0,25 | 0,25 | 0,27 | 0,28 | 0,29 | 0,30 | 0,32 | 0,32 | 0,31 | 0,32 | 0,32 | 0,32 | 0,34 |
| 48 | 0,08 | 0,08 | 0,08 | 0,08 | 0,08 | 0,09 | 0,09 | 0,10 | 0,10 | 0,11 | 0,11 | 0,10 | 0,11 | 0,11 | 0,11 | 0,11 |
| 49 | 0,17 | 0,17 | 0,16 | 0,17 | 0,17 | 0,18 | 0,19 | 0,20 | 0,20 | 0,21 | 0,21 | 0,21 | 0,21 | 0,22 | 0,21 | 0,23 |
| 50 | 0,04 | 0,04 | 0,04 | 0,04 | 0,04 | 0,04 | 0,05 | 0,05 | 0,05 | 0,05 | 0,05 | 0,05 | 0,05 | 0,05 | 0,05 | 0,06 |
| 51 | 0,04 | 0,04 | 0,04 | 0,04 | 0,04 | 0,04 | 0,05 | 0,05 | 0,05 | 0,05 | 0,05 | 0,05 | 0,05 | 0,05 | 0,05 | 0,06 |
| 52 | 0,00 | 0,00 | 0,00 | 0,00 | 0,00 | 0,00 | 0,00 | 0,00 | 0,00 | 0,00 | 0,00 | 0,00 | 0,00 | 0,00 | 0,00 | 0,00 |
| 53 | 0,08 | 0,08 | 0,08 | 0,08 | 0,08 | 0,09 | 0,09 | 0,10 | 0,10 | 0,11 | 0,11 | 0,10 | 0,11 | 0,11 | 0,11 | 0,11 |
| 54 | 0,04 | 0,04 | 0,04 | 0,04 | 0,04 | 0,04 | 0,05 | 0,05 | 0,05 | 0,05 | 0,05 | 0,05 | 0,05 | 0,05 | 0,05 | 0,06 |
| 55 | 0,00 | 0,00 | 0,00 | 0,00 | 0,00 | 0,00 | 0,00 | 0,00 | 0,00 | 0,00 | 0,00 | 0,00 | 0,00 | 0,00 | 0,00 | 0,00 |
| 56 | 0,04 | 0,04 | 0,04 | 0,04 | 0,04 | 0,04 | 0,05 | 0,05 | 0,05 | 0,05 | 0,05 | 0,05 | 0,05 | 0,05 | 0,05 | 0,06 |
| 57 | 0,00 | 0,00 | 0,00 | 0,00 | 0,00 | 0,00 | 0,00 | 0,00 | 0,00 | 0,00 | 0,00 | 0,00 | 0,00 | 0,00 | 0,00 | 0,00 |
| 58 | 0,04 | 0,04 | 0,04 | 0,04 | 0,04 | 0,04 | 0,05 | 0,05 | 0,05 | 0,05 | 0,05 | 0,05 | 0,05 | 0,05 | 0,05 | 0,06 |
| 59 | 0,00 | 0,00 | 0,00 | 0,00 | 0,00 | 0,00 | 0,00 | 0,00 | 0,00 | 0,00 | 0,00 | 0,00 | 0,00 | 0,00 | 0,00 | 0,00 |
| 60 | 0,00 | 0,00 | 0,00 | 0,00 | 0,00 | 0,00 | 0,00 | 0,00 | 0,00 | 0,00 | 0,00 | 0,00 | 0,00 | 0,00 | 0,00 | 0,00 |
| 61 | 0,04 | 0,04 | 0,04 | 0,04 | 0,04 | 0,04 | 0,05 | 0,05 | 0,05 | 0,05 | 0,05 | 0,05 | 0,05 | 0,05 | 0,05 | 0,06 |

¹ Kursiverte og uthevede tall er ekstrapolert med skilsmissemønsteret i 1995.

12. Skilsmisserater pr. 1 000 bestående ekteskap, etter ekteskapskohorters varighet. 1886-1995¹
(forts.)

| Varighet | 1966 | 1967 | 1968 | 1969 | 1970 | 1971 | 1972 | 1973 | 1974 | 1975 | 1976 | 1977 | 1978 | 1979 | 1980 | 1981 |
|----------|-------------|-------------|-------------|-------------|--------------|--------------|--------------|--------------|--------------|--------------|--------------|--------------|--------------|--------------|--------------|--------------|
| 0 | 0,14 | 0,07 | 0,03 | 0,10 | 0,41 | 0,10 | 0,07 | 0,14 | 0,04 | 0,08 | 0,39 | 0,12 | 0,42 | 0,43 | 0,18 | 0,22 |
| 1 | 1,16 | 0,96 | 1,19 | 1,05 | 0,92 | 0,92 | 1,01 | 1,28 | 1,06 | 1,20 | 1,66 | 1,33 | 1,52 | 1,78 | 1,40 | 1,44 |
| 2 | 4,64 | 4,85 | 5,08 | 5,15 | 4,20 | 4,66 | 6,36 | 5,92 | 6,91 | 6,17 | 6,93 | 6,94 | 6,62 | 6,89 | 7,42 | 6,68 |
| 3 | 8,14 | 9,08 | 9,44 | 9,80 | 10,91 | 10,55 | 12,12 | 12,06 | 12,84 | 13,47 | 13,52 | 14,33 | 14,80 | 15,30 | 16,29 | 17,63 |
| 4 | 10,02 | 11,03 | 11,38 | 12,74 | 14,96 | 14,92 | 15,42 | 15,92 | 17,97 | 18,99 | 18,25 | 17,40 | 19,28 | 22,29 | 21,78 | 22,18 |
| 5 | 12,25 | 11,54 | 13,46 | 15,51 | 16,08 | 14,44 | 15,25 | 16,52 | 18,65 | 17,76 | 18,88 | 19,25 | 21,73 | 22,71 | 21,69 | 24,56 |
| 6 | 10,32 | 11,79 | 12,89 | 14,18 | 14,42 | 16,05 | 15,86 | 17,63 | 16,52 | 19,25 | 17,20 | 20,44 | 22,58 | 20,62 | 22,41 | 23,34 |
| 7 | 11,38 | 11,89 | 12,44 | 14,27 | 14,63 | 13,50 | 16,23 | 15,24 | 17,84 | 17,80 | 19,15 | 18,43 | 19,43 | 18,63 | 21,20 | 24,02 |
| 8 | 12,06 | 11,92 | 11,93 | 15,03 | 13,95 | 13,53 | 13,92 | 15,67 | 15,47 | 18,20 | 16,70 | 17,56 | 16,86 | 18,97 | 21,10 | 24,24 |
| 9 | 11,34 | 11,99 | 13,86 | 13,54 | 11,73 | 13,42 | 14,50 | 13,53 | 16,50 | 15,77 | 15,37 | 15,88 | 18,34 | 20,35 | 20,25 | 24,84 |
| 10 | 11,11 | 10,85 | 10,40 | 11,91 | 11,99 | 12,99 | 12,34 | 13,39 | 15,47 | 15,94 | 16,66 | 16,55 | 19,08 | 19,71 | 22,44 | 21,77 |
| 11 | 11,00 | 11,16 | 10,82 | 11,44 | 12,40 | 13,55 | 13,22 | 13,65 | 15,29 | 13,25 | 14,88 | 15,20 | 17,40 | 20,36 | 19,45 | 20,98 |
| 12 | 10,19 | 10,48 | 11,47 | 12,31 | 12,36 | 11,98 | 13,52 | 13,30 | 13,54 | 13,22 | 15,76 | 16,41 | 18,27 | 21,05 | 22,12 | 21,94 |
| 13 | 10,83 | 10,82 | 10,63 | 10,86 | 11,45 | 11,61 | 12,71 | 12,01 | 13,96 | 14,42 | 15,71 | 17,39 | 19,24 | 19,05 | 20,85 | 21,50 |
| 14 | 9,83 | 10,27 | 11,42 | 11,06 | 11,62 | 11,95 | 11,42 | 12,78 | 13,89 | 15,03 | 16,10 | 17,39 | 19,09 | 20,65 | 19,72 | 17,66 |
| 15 | 10,80 | 10,94 | 10,75 | 11,74 | 13,02 | 11,04 | 12,29 | 12,50 | 14,16 | 16,80 | 14,25 | 16,65 | 18,91 | 17,73 | 17,27 | 17,50 |
| 16 | 9,65 | 10,61 | 10,55 | 12,32 | 10,77 | 11,10 | 11,36 | 13,17 | 15,14 | 15,62 | 17,40 | 16,29 | 17,34 | 17,25 | 18,06 | 18,30 |
| 17 | 10,30 | 10,56 | 10,74 | 10,72 | 11,23 | 10,64 | 12,05 | 13,96 | 14,77 | 15,32 | 14,41 | 16,99 | 14,27 | 14,86 | 15,57 | 15,78 |
| 18 | 12,35 | 11,87 | 11,60 | 11,18 | 11,73 | 11,66 | 13,85 | 14,21 | 15,74 | 15,71 | 15,75 | 15,14 | 15,67 | 16,33 | 17,12 | 17,36 |
| 19 | 13,60 | 10,51 | 10,42 | 10,12 | 11,90 | 12,94 | 13,87 | 14,37 | 16,91 | 16,78 | 14,75 | 15,76 | 16,33 | 17,02 | 17,86 | 18,11 |
| 20 | 8,70 | 10,35 | 10,98 | 11,96 | 13,55 | 13,37 | 14,47 | 14,07 | 17,00 | 14,83 | 15,18 | 16,24 | 16,84 | 17,56 | 18,45 | 18,71 |
| 21 | 10,84 | 10,44 | 11,40 | 12,01 | 12,30 | 12,68 | 14,91 | 16,10 | 15,26 | 16,22 | 16,60 | 17,78 | 18,44 | 19,26 | 20,24 | 20,54 |
| 22 | 9,27 | 9,78 | 11,18 | 12,29 | 11,79 | 13,77 | 12,36 | 14,69 | 15,55 | 16,54 | 16,94 | 18,16 | 18,85 | 19,70 | 20,73 | 21,04 |
| 23 | 11,36 | 10,13 | 11,01 | 10,95 | 11,93 | 13,83 | 12,05 | 12,40 | 13,14 | 13,99 | 14,33 | 15,38 | 15,98 | 16,71 | 17,60 | 17,86 |
| 24 | 10,43 | 10,37 | 9,99 | 11,60 | 13,11 | 11,85 | 12,43 | 12,80 | 13,57 | 14,46 | 14,82 | 15,93 | 16,55 | 17,32 | 18,26 | 18,54 |
| 25 | 9,85 | 9,64 | 11,29 | 11,07 | 10,50 | 10,49 | 11,00 | 11,34 | 12,03 | 12,83 | 13,15 | 14,15 | 14,71 | 15,41 | 16,26 | 16,51 |
| 26 | 8,30 | 9,46 | 9,17 | 10,28 | 10,47 | 10,46 | 10,98 | 11,32 | 12,01 | 12,82 | 13,15 | 14,16 | 14,73 | 15,44 | 16,31 | 16,57 |
| 27 | 9,04 | 8,34 | 8,04 | 8,15 | 8,30 | 8,29 | 8,71 | 8,98 | 9,53 | 10,18 | 10,45 | 11,26 | 11,72 | 12,29 | 12,99 | 13,20 |
| 28 | 7,21 | 6,77 | 6,79 | 6,88 | 7,01 | 7,00 | 7,35 | 7,58 | 8,06 | 8,61 | 8,84 | 9,53 | 9,93 | 10,42 | 11,02 | 11,20 |
| 29 | 7,17 | 6,82 | 6,83 | 6,93 | 7,06 | 7,05 | 7,41 | 7,64 | 8,13 | 8,69 | 8,92 | 9,63 | 10,03 | 10,53 | 11,14 | 11,33 |
| 30 | 5,34 | 5,08 | 5,09 | 5,16 | 5,25 | 5,25 | 5,52 | 5,69 | 6,06 | 6,48 | 6,65 | 7,18 | 7,49 | 7,86 | 8,33 | 8,47 |
| 31 | 4,01 | 3,81 | 3,82 | 3,87 | 3,95 | 3,94 | 4,15 | 4,28 | 4,55 | 4,87 | 5,00 | 5,41 | 5,64 | 5,92 | 6,27 | 6,38 |
| 32 | 2,86 | 2,72 | 2,73 | 2,76 | 2,81 | 2,81 | 2,96 | 3,05 | 3,25 | 3,48 | 3,57 | 3,86 | 4,03 | 4,23 | 4,48 | 4,56 |
| 33 | 2,24 | 2,13 | 2,13 | 2,16 | 2,20 | 2,20 | 2,31 | 2,39 | 2,54 | 2,72 | 2,79 | 3,02 | 3,15 | 3,31 | 3,51 | 3,57 |
| 34 | 1,61 | 1,53 | 1,53 | 1,55 | 1,58 | 1,58 | 1,66 | 1,72 | 1,83 | 1,96 | 2,01 | 2,17 | 2,27 | 2,38 | 2,52 | 2,57 |
| 35 | 1,85 | 1,76 | 1,77 | 1,79 | 1,82 | 1,82 | 1,92 | 1,98 | 2,11 | 2,26 | 2,32 | 2,51 | 2,62 | 2,75 | 2,92 | 2,97 |
| 36 | 1,42 | 1,35 | 1,35 | 1,37 | 1,39 | 1,39 | 1,47 | 1,51 | 1,61 | 1,73 | 1,77 | 1,92 | 2,00 | 2,10 | 2,23 | 2,27 |
| 37 | 0,98 | 0,93 | 0,93 | 0,94 | 0,96 | 0,96 | 1,01 | 1,04 | 1,11 | 1,19 | 1,22 | 1,32 | 1,38 | 1,45 | 1,54 | 1,57 |
| 38 | 1,03 | 0,98 | 0,98 | 0,99 | 1,01 | 1,01 | 1,06 | 1,10 | 1,17 | 1,25 | 1,29 | 1,39 | 1,45 | 1,53 | 1,62 | 1,65 |
| 39 | 1,03 | 0,98 | 0,98 | 0,99 | 1,01 | 1,01 | 1,06 | 1,10 | 1,17 | 1,25 | 1,29 | 1,39 | 1,46 | 1,53 | 1,62 | 1,65 |
| 40 | 0,64 | 0,61 | 0,61 | 0,62 | 0,63 | 0,63 | 0,66 | 0,68 | 0,73 | 0,78 | 0,80 | 0,86 | 0,90 | 0,95 | 1,01 | 1,02 |
| 41 | 0,79 | 0,75 | 0,75 | 0,76 | 0,77 | 0,77 | 0,81 | 0,84 | 0,89 | 0,96 | 0,98 | 1,06 | 1,11 | 1,17 | 1,24 | 1,26 |
| 42 | 0,29 | 0,28 | 0,28 | 0,28 | 0,29 | 0,29 | 0,30 | 0,31 | 0,34 | 0,36 | 0,37 | 0,40 | 0,42 | 0,44 | 0,47 | 0,47 |
| 43 | 0,34 | 0,33 | 0,33 | 0,33 | 0,34 | 0,34 | 0,36 | 0,37 | 0,39 | 0,42 | 0,43 | 0,47 | 0,49 | 0,51 | 0,54 | 0,55 |
| 44 | 0,29 | 0,28 | 0,28 | 0,28 | 0,29 | 0,29 | 0,31 | 0,32 | 0,34 | 0,36 | 0,37 | 0,40 | 0,42 | 0,44 | 0,47 | 0,47 |
| 45 | 0,44 | 0,42 | 0,42 | 0,43 | 0,44 | 0,43 | 0,46 | 0,47 | 0,50 | 0,54 | 0,55 | 0,60 | 0,63 | 0,66 | 0,70 | 0,71 |
| 46 | 0,05 | 0,05 | 0,05 | 0,05 | 0,05 | 0,05 | 0,05 | 0,05 | 0,06 | 0,06 | 0,06 | 0,07 | 0,07 | 0,07 | 0,08 | 0,08 |
| 47 | 0,30 | 0,28 | 0,28 | 0,28 | 0,29 | 0,29 | 0,31 | 0,32 | 0,34 | 0,36 | 0,37 | 0,40 | 0,42 | 0,44 | 0,47 | 0,47 |
| 48 | 0,10 | 0,09 | 0,09 | 0,10 | 0,10 | 0,10 | 0,10 | 0,11 | 0,11 | 0,12 | 0,12 | 0,13 | 0,14 | 0,15 | 0,16 | 0,16 |
| 49 | 0,20 | 0,19 | 0,19 | 0,19 | 0,19 | 0,19 | 0,20 | 0,21 | 0,22 | 0,24 | 0,25 | 0,27 | 0,28 | 0,29 | 0,31 | 0,32 |
| 50 | 0,05 | 0,05 | 0,05 | 0,05 | 0,05 | 0,05 | 0,05 | 0,05 | 0,06 | 0,06 | 0,06 | 0,07 | 0,07 | 0,07 | 0,08 | 0,08 |
| 51 | 0,05 | 0,05 | 0,05 | 0,05 | 0,05 | 0,05 | 0,05 | 0,05 | 0,06 | 0,06 | 0,06 | 0,07 | 0,07 | 0,07 | 0,08 | 0,08 |
| 52 | 0,00 | 0,00 | 0,00 | 0,00 | 0,00 | 0,00 | 0,00 | 0,00 | 0,00 | 0,00 | 0,00 | 0,00 | 0,00 | 0,00 | 0,00 | 0,00 |
| 53 | 0,10 | 0,09 | 0,09 | 0,10 | 0,10 | 0,10 | 0,10 | 0,11 | 0,11 | 0,12 | 0,12 | 0,13 | 0,14 | 0,15 | 0,16 | 0,16 |
| 54 | 0,05 | 0,05 | 0,05 | 0,05 | 0,05 | 0,05 | 0,05 | 0,05 | 0,06 | 0,06 | 0,06 | 0,07 | 0,07 | 0,07 | 0,08 | 0,08 |
| 55 | 0,00 | 0,00 | 0,00 | 0,00 | 0,00 | 0,00 | 0,00 | 0,00 | 0,00 | 0,00 | 0,00 | 0,00 | 0,00 | 0,00 | 0,00 | 0,00 |
| 56 | 0,05 | 0,05 | 0,05 | 0,05 | 0,05 | 0,05 | 0,05 | 0,05 | 0,06 | 0,06 | 0,06 | 0,07 | 0,07 | 0,07 | 0,08 | 0,08 |
| 57 | 0,00 | 0,00 | 0,00 | 0,00 | 0,00 | 0,00 | 0,00 | 0,00 | 0,00 | 0,00 | 0,00 | 0,00 | 0,00 | 0,00 | 0,00 | 0,00 |
| 58 | 0,05 | 0,05 | 0,05 | 0,05 | 0,05 | 0,05 | 0,05 | 0,05 | 0,06 | 0,06 | 0,06 | 0,07 | 0,07 | 0,07 | 0,08 | 0,08 |
| 59 | | | | | | | | | | | | | | | | |

12. Skilsmisserater pr. 1 000 bestående ekteskap, etter ekteskapskohorters varighet. 1886-1995¹
(forts.)

| Varighet | 1982 | 1983 | 1984 | 1985 | 1986 | 1987 | 1988 | 1989 | 1990 | 1991 | 1992 | 1993 | 1994 | 1995 |
|----------|--------------|--------------|--------------|--------------|--------------|--------------|--------------|--------------|--------------|--------------|--------------|--------------|--------------|--------------|
| 0 | 0,46 | 0,53 | 0,58 | 0,40 | 0,15 | 0,33 | 0,37 | 0,72 | 0,87 | 1,11 | 0,93 | 1,08 | 1,80 | 0,42 |
| 1 | 1,29 | 1,15 | 2,24 | 2,13 | 1,27 | 1,91 | 2,07 | 2,22 | 2,38 | 2,02 | 1,66 | 1,75 | 4,09 | 3,88 |
| 2 | 7,78 | 7,25 | 8,88 | 10,43 | 8,07 | 9,60 | 12,48 | 10,88 | 9,84 | 10,24 | 12,46 | 17,41 | 16,49 | 15,64 |
| 3 | 15,75 | 18,60 | 24,58 | 20,64 | 21,54 | 23,55 | 23,38 | 21,03 | 23,37 | 23,05 | 27,29 | 27,15 | 25,69 | 24,34 |
| 4 | 23,81 | 25,97 | 29,38 | 28,74 | 29,08 | 31,30 | 29,78 | 34,10 | 28,06 | 27,34 | 28,39 | 28,24 | 26,68 | 25,24 |
| 5 | 26,12 | 27,73 | 32,71 | 34,32 | 31,71 | 31,10 | 34,50 | 35,14 | 31,43 | 34,69 | 36,07 | 35,88 | 33,82 | 31,95 |
| 6 | 27,51 | 29,20 | 35,49 | 31,43 | 27,85 | 31,72 | 33,05 | 34,43 | 32,29 | 35,76 | 37,24 | 37,03 | 34,84 | 32,85 |
| 7 | 25,91 | 28,92 | 33,16 | 30,47 | 28,87 | 31,20 | 30,70 | 32,28 | 30,21 | 33,58 | 35,01 | 34,81 | 32,68 | 30,75 |
| 8 | 27,51 | 28,64 | 30,26 | 31,67 | 28,98 | 28,08 | 27,36 | 28,82 | 26,92 | 30,01 | 31,34 | 31,15 | 29,18 | 27,41 |
| 9 | 25,25 | 26,50 | 30,35 | 26,61 | 28,10 | 27,65 | 26,93 | 28,40 | 26,48 | 29,61 | 30,97 | 30,77 | 28,77 | 26,98 |
| 10 | 24,15 | 27,53 | 27,90 | 26,58 | 25,90 | 25,47 | 24,79 | 26,18 | 24,36 | 27,33 | 28,62 | 28,44 | 26,54 | 24,84 |
| 11 | 23,24 | 26,39 | 23,28 | 23,36 | 22,75 | 22,36 | 21,75 | 23,00 | 21,37 | 24,04 | 25,20 | 25,03 | 23,32 | 21,79 |
| 12 | 24,09 | 20,42 | 21,33 | 21,41 | 20,83 | 20,47 | 19,90 | 21,07 | 19,54 | 22,04 | 23,14 | 22,98 | 21,37 | 19,94 |
| 13 | 20,56 | 21,81 | 22,81 | 22,89 | 22,26 | 21,87 | 21,24 | 22,52 | 20,85 | 23,58 | 24,78 | 24,61 | 22,85 | 21,29 |
| 14 | 18,46 | 19,60 | 20,52 | 20,59 | 20,02 | 19,66 | 19,08 | 20,26 | 18,73 | 21,24 | 22,34 | 22,18 | 20,56 | 19,13 |
| 15 | 18,30 | 19,46 | 20,39 | 20,47 | 19,88 | 19,52 | 18,94 | 20,12 | 18,58 | 21,12 | 22,24 | 22,08 | 20,43 | 18,98 |
| 16 | 19,16 | 20,39 | 21,39 | 21,47 | 20,84 | 20,45 | 19,83 | 21,10 | 19,45 | 22,17 | 23,37 | 23,20 | 21,43 | 19,88 |
| 17 | 16,53 | 17,62 | 18,49 | 18,57 | 18,02 | 17,67 | 17,12 | 18,24 | 16,79 | 19,18 | 20,25 | 20,09 | 18,53 | 17,16 |
| 18 | 18,20 | 19,42 | 20,40 | 20,48 | 19,87 | 19,48 | 18,87 | 20,12 | 18,49 | 21,18 | 22,38 | 22,21 | 20,45 | 18,91 |
| 19 | 19,01 | 20,31 | 21,36 | 21,45 | 20,79 | 20,37 | 19,72 | 21,06 | 19,32 | 22,19 | 23,48 | 23,29 | 21,40 | 19,77 |
| 20 | 19,65 | 21,03 | 22,14 | 22,23 | 21,53 | 21,09 | 20,40 | 21,82 | 19,98 | 23,02 | 24,38 | 24,19 | 22,18 | 20,45 |
| 21 | 21,60 | 23,14 | 24,39 | 24,49 | 23,70 | 23,21 | 22,44 | 24,03 | 21,96 | 25,38 | 26,93 | 26,71 | 24,44 | 22,49 |
| 22 | 22,14 | 23,76 | 25,08 | 25,19 | 24,36 | 23,84 | 23,03 | 24,70 | 22,52 | 26,13 | 27,76 | 27,53 | 25,14 | 23,08 |
| 23 | 18,82 | 20,23 | 21,38 | 21,47 | 20,75 | 20,30 | 19,59 | 21,05 | 19,15 | 22,29 | 23,73 | 23,52 | 21,43 | 19,64 |
| 24 | 19,56 | 21,05 | 22,27 | 22,37 | 21,60 | 21,12 | 20,37 | 21,92 | 19,91 | 23,25 | 24,78 | 24,56 | 22,32 | 20,42 |
| 25 | 17,43 | 18,79 | 19,90 | 20,00 | 19,29 | 18,86 | 18,17 | 19,58 | 17,75 | 20,79 | 22,20 | 21,99 | 19,95 | 18,22 |
| 26 | 17,51 | 18,90 | 20,04 | 20,14 | 19,41 | 18,97 | 18,26 | 19,71 | 17,83 | 20,96 | 22,40 | 22,19 | 20,09 | 18,31 |
| 27 | 13,97 | 15,09 | 16,02 | 16,10 | 15,51 | 15,15 | 14,58 | 15,75 | 14,23 | 16,77 | 17,95 | 17,77 | 16,06 | 14,62 |
| 28 | 11,86 | 12,83 | 13,63 | 13,69 | 13,19 | 12,87 | 12,38 | 13,39 | 12,08 | 14,27 | 15,29 | 15,14 | 13,66 | 12,42 |
| 29 | 12,00 | 12,99 | 13,81 | 13,88 | 13,36 | 13,04 | 12,54 | 13,58 | 12,23 | 14,48 | 15,53 | 15,38 | 13,85 | 12,57 |
| 30 | 8,97 | 9,72 | 10,35 | 10,40 | 10,00 | 9,76 | 9,38 | 10,17 | 9,15 | 10,85 | 11,65 | 11,53 | 10,37 | 9,41 |
| 31 | 6,76 | 7,33 | 7,81 | 7,85 | 7,55 | 7,36 | 7,07 | 7,67 | 6,89 | 8,19 | 8,80 | 8,71 | 7,83 | 7,09 |
| 32 | 4,83 | 5,25 | 5,59 | 5,62 | 5,40 | 5,27 | 5,06 | 5,49 | 4,93 | 5,86 | 6,30 | 6,24 | 5,60 | 5,07 |
| 33 | 3,79 | 4,11 | 4,38 | 4,40 | 4,23 | 4,12 | 3,96 | 4,30 | 3,86 | 4,59 | 4,94 | 4,89 | 4,39 | 3,97 |
| 34 | 2,72 | 2,96 | 3,15 | 3,17 | 3,05 | 2,97 | 2,85 | 3,10 | 2,78 | 3,31 | 3,56 | 3,52 | 3,16 | 2,86 |
| 35 | 3,15 | 3,42 | 3,64 | 3,66 | 3,52 | 3,43 | 3,29 | 3,58 | 3,21 | 3,82 | 4,12 | 4,07 | 3,65 | 3,30 |
| 36 | 2,41 | 2,62 | 2,79 | 2,80 | 2,69 | 2,63 | 2,52 | 2,74 | 2,46 | 2,93 | 3,15 | 3,12 | 2,80 | 2,53 |
| 37 | 1,66 | 1,81 | 1,93 | 1,94 | 1,86 | 1,81 | 1,74 | 1,89 | 1,70 | 2,02 | 2,18 | 2,16 | 1,93 | 1,75 |
| 38 | 1,75 | 1,90 | 2,03 | 2,04 | 1,96 | 1,91 | 1,83 | 1,99 | 1,79 | 2,13 | 2,29 | 2,27 | 2,03 | 1,84 |
| 39 | 1,75 | 1,91 | 2,03 | 2,04 | 1,96 | 1,91 | 1,84 | 2,00 | 1,79 | 2,13 | 2,30 | 2,28 | 2,04 | 1,84 |
| 40 | 1,09 | 1,18 | 1,26 | 1,27 | 1,22 | 1,19 | 1,14 | 1,24 | 1,11 | 1,32 | 1,43 | 1,41 | 1,26 | 1,14 |
| 41 | 1,34 | 1,46 | 1,55 | 1,56 | 1,50 | 1,46 | 1,40 | 1,52 | 1,37 | 1,63 | 1,76 | 1,74 | 1,56 | 1,41 |
| 42 | 0,50 | 0,55 | 0,58 | 0,59 | 0,56 | 0,55 | 0,53 | 0,57 | 0,51 | 0,61 | 0,66 | 0,65 | 0,58 | 0,53 |
| 43 | 0,59 | 0,64 | 0,68 | 0,68 | 0,66 | 0,64 | 0,61 | 0,67 | 0,60 | 0,72 | 0,77 | 0,76 | 0,68 | 0,62 |
| 44 | 0,50 | 0,55 | 0,58 | 0,59 | 0,56 | 0,55 | 0,53 | 0,57 | 0,51 | 0,61 | 0,66 | 0,65 | 0,59 | 0,53 |
| 45 | 0,76 | 0,82 | 0,88 | 0,88 | 0,85 | 0,82 | 0,79 | 0,86 | 0,77 | 0,92 | 0,99 | 0,98 | 0,88 | 0,79 |
| 46 | 0,08 | 0,09 | 0,10 | 0,10 | 0,09 | 0,09 | 0,09 | 0,10 | 0,09 | 0,10 | 0,11 | 0,11 | 0,10 | 0,09 |
| 47 | 0,50 | 0,55 | 0,58 | 0,59 | 0,56 | 0,55 | 0,53 | 0,57 | 0,51 | 0,61 | 0,66 | 0,66 | 0,59 | 0,53 |
| 48 | 0,17 | 0,18 | 0,19 | 0,20 | 0,19 | 0,18 | 0,18 | 0,19 | 0,17 | 0,20 | 0,22 | 0,22 | 0,20 | 0,18 |
| 49 | 0,34 | 0,37 | 0,39 | 0,39 | 0,38 | 0,37 | 0,35 | 0,38 | 0,34 | 0,41 | 0,44 | 0,44 | 0,39 | 0,35 |
| 50 | 0,08 | 0,09 | 0,10 | 0,10 | 0,09 | 0,09 | 0,09 | 0,10 | 0,09 | 0,10 | 0,11 | 0,11 | 0,10 | 0,09 |
| 51 | 0,08 | 0,09 | 0,10 | 0,10 | 0,09 | 0,09 | 0,09 | 0,10 | 0,09 | 0,10 | 0,11 | 0,11 | 0,10 | 0,09 |
| 52 | 0,00 | 0,00 | 0,00 | 0,00 | 0,00 | 0,00 | 0,00 | 0,00 | 0,00 | 0,00 | 0,00 | 0,00 | 0,00 | 0,00 |
| 53 | 0,17 | 0,18 | 0,20 | 0,20 | 0,19 | 0,18 | 0,18 | 0,19 | 0,17 | 0,21 | 0,22 | 0,22 | 0,20 | 0,18 |
| 54 | 0,08 | 0,09 | 0,10 | 0,10 | 0,09 | 0,09 | 0,09 | 0,10 | 0,09 | 0,10 | 0,11 | 0,11 | 0,10 | 0,09 |
| 55 | 0,00 | 0,00 | 0,00 | 0,00 | 0,00 | 0,00 | 0,00 | 0,00 | 0,00 | 0,00 | 0,00 | 0,00 | 0,00 | 0,00 |
| 56 | 0,08 | 0,09 | 0,10 | 0,10 | 0,09 | 0,09 | 0,09 | 0,10 | 0,09 | 0,10 | 0,11 | 0,11 | 0,10 | 0,09 |
| 57 | 0,00 | 0,00 | 0,00 | 0,00 | 0,00 | 0,00 | 0,00 | 0,00 | 0,00 | 0,00 | 0,00 | 0,00 | 0,00 | 0,00 |
| 58 | 0,08 | 0,09 | 0,10 | 0,10 | 0,09 | 0,09 | 0,09 | 0,10 | 0,09 | 0,10 | 0,11 | 0,11 | 0,10 | 0,09 |
| 59 | 0,00 | 0,00 | 0,00 | 0,00 | 0,00 | 0,00 | 0,00 | 0,00 | 0,00 | 0,00 | 0,00 | 0,00 | 0,00 | 0,00 |
| 60 | 0,00 | 0,00 | 0,00 | 0,00 | 0,00 | 0,00 | 0,00 | 0,00 | 0,00 | 0,00 | 0,00 | 0,00 | 0,00 | 0,00 |
| 61 | 0,08 | 0,09 | 0,10 | 0,10 | 0,09 | 0,09 | 0,09 | 0,10 | 0,09 | 0,10 | 0,11 | 0,11 | 0,10 | 0,09 |

Referanser

- Bjørn, K. og K. Skrede (1982): *Familiemønsteret i forandring. Trekk ved giftermåls-, samlivs-, skilsmisse- og fruktbarhetsutviklingen i 1970-åra*. INAS rapport 82:1, Oslo.
- Bjørn, K. og A. Sørensen (1983): Fragment av norske kvinners livsløp. Endringer i yrkesaktivitet og familietilpasning 1920-1980. I K. Skrede og K. Torsnes (red.): *Studier i kvinners livsløp*. Serien kvinners levkår og livsløp, Universitetsforlaget.
- Brunborg, H. og S.-E. Mamelund (1994): *Kohort- og periodefruktbarhet i Norge 1820-1993*, Rapporter 94/27, Statistisk sentralbyrå.
- Det Statistiske Centralbureau (1905): *Skilsmisser og Separationer*, NOS, Fjærde Række, nr. 130, Kristiania.
- Det Statistiske Centralbyrå (1926): *Folkemengdens bevegelse 1911-1920*, NOS VIII.6.
- Gjermoe, E. (1923): *Skilsmisser 1919-1922*, Statistiske meddelelser nr. 9 og 10, 507-535, NOS, Det Statistiske Centralbureau.
- Haskey, J. (1996): The proportion of married couples who divorce: past patterns and current prospects, *Population Trends*, **83**, 25-36.
- Kravdal, Ø. og T. Noack (1988): *Skilsmisser i Norge 1965-1985. En demografisk analyse*, Rapporter 88/6, Statistisk sentralbyrå.
- Kristiansen, J.E. (1982): Hva er egentlig skilsmissehyppigheten? *Fokus på familien*, nr. 2.
- Lødrup, P. (1994): *Familieretten*, Oslo: Peter Lødrup.
- Mamelund, S.-E. og J.-K. Borgan (1996): *Kohort- og periodedødeligheten i Norge 1846-1994*, Rapporter 96/9, Statistisk sentralbyrå.
- Mønnesland, J., H. Brunborg og R. Selmer (1982): *Inngåelse og oppløsning av ekteskap etter alder og varighet*, Rapporter 82/2, Statistisk sentralbyrå.
- Nikander, T. (1997): Personlig meddelelse.
- Noack, T. (1997): Ekteskapelig status - statusvariabel på avveie? *Sosiologisk tidsskrift* **5**, 4.
- Statistisk sentralbyrå (19xx): *Statistisk årbok*, NOS.
- Statistisk sentralbyrå (1926-1952): *Statistiske meddelelser 1925-1951*.
- Statistisk sentralbyrå (1953): *Folketellingen 1. desember 1950, annet hefte*, NOS XI.146.
- Statistisk sentralbyrå (1955-1985): *Folkemengdens bevegelse 1952-1984*.
- Statistisk sentralbyrå (1963): *Folketelling 1960. Hefte II*, NOS XII 117.
- Statistisk sentralbyrå (1965): *Ekteskap, fødsler og vandringer i Norge 1856-1960*, Samfunnsøkonomiske studier 13.
- Statistisk sentralbyrå (1971): *Folkemengden etter alder og ekteskapelig status 31. desember 1970*, NOS A 448.
- Statistisk sentralbyrå (1978): *Utviklingen i giftermål og dødsfall 1911-1976*, Statistiske analyser 35.
- Statistisk sentralbyrå (1987-): *Befolkningsstatistikk 1986*. Hefte III, NOS.
- Statistisk sentralbyrå (1994): *Historisk statistikk 1994*, NOS C 188.
- Statistisk sentralbyrå (1996): Minst fire hundre tusen samboere, *Ukens statistikk* 1996, 7.
- Statistisk sentralbyrå (1997): Samboerskap fortsatt mest utbredt i Nord-Norge, *Ukens statistikk* 1997, 23.
- Texmon, I. (1995): Instability of marriage and consensual unions: Norwegian experiences from the 1970s and 1980s. Paper presented at Nordic Demographic Symposium, Helsinki, Finland 11-13 June 1995.
- Wils, A.B. (1990): Period and Cohort Effects on Divorce Rates, *POPNET* 18. IIASA, Laxenburg.

De sist utgitte publikasjonene i serien Rapporter

Recent publications in the series Reports

Merverdiavgift på 23 prosent kommer i tillegg til prisene i denne oversikten hvis ikke annet er oppgitt

- 96/17 K. Flugsrud og K. Rypdal: Utslipp til luft fra innenriks sjøfart, fiske og annen sjøtrafikk mellom norske havner. 1996. 52s. 95 kr. ISBN 82-537-4321-1
- 96/18 T. Fæhn og T. Hægeland: Effektive satser for næringsstøtte 1994. 1996. 79s. 95 kr. ISBN 82-537-4323-8
- 96/19 A. Bråten og L. Sandberg: Priser på jordbruksvarer: En analyse av statistiske kilder. 1996. 84s. 95 kr. ISBN 82-537-4325-4
- 96/20 E. Gulløy, S. Gåsemyr og A. Vedø: Forslag til et nytt system for norsk bistandsstatistikk. 1996. 50s. 95 kr. ISBN 82-537-4338-6
- 96/21 A. Thomassen og T. Tørstad: Prisstatistikk for næringseiendommer: Prøveundersøkelse for Oslo og Akershus. 1996. 31s. 80 kr. ISBN 82-537-4340-8
- 96/22 A.K. Essilfie: Investeringer, kostnader og gebyrer i den kommunale avløpssektoren: Resultater fra undersøkelsen i 1995. 1996. 44s. 80 kr. ISBN 82-537-4344-0
- 96/23 S. Glomsrød, A.C. Hansen og K.E. Rosendahl: Integrering av miljøkostnader i makroøkonomiske modeller. 1996. 46s. 95 kr. ISBN 82-537-4348-3
- 97/1 R. Jule: Produksjonsindeks for bygg og anlegg. 1997. 38s. 80 kr. ISBN 82-537-4355-6
- 97/2 T. Eika og K.-G. Lindquist: Konjunkturimpulser fra utlandet. 1997. 28s. 80 kr. ISBN 82-537-4357-2
- 97/3 T. Skjerpen and A.R. Swensen: Forecasting Manufacturing Investment Using Survey Information. 1997. 23s. 80 kr. ISBN 82-537-4374-2
- 97/4 E. Midtlyng: Arbeidsmiljø i skolen. 1997. 62s. 95 kr. ISBN 82-537-4390-4
- 97/5 B. Bjørlo og P. Schønning: Resultatkontroll jordbruk 1997: Gjennomføring av tiltak mot forurensninger. 1997. 85s. 95 kr. ISBN 82-537-4397-1
- 97/6 R.H. Kitterød: Leid hjelp til husarbeid? Bruk av privat rengjøringshjelp 1980-1995. 1997. 59s. 95 kr. ISBN 82-537-4399-8
- 97/7 S. Holtskog og K. Rypdal: Energibruk og utslipp til luft fra transport i Norge. 1997. 47s. 80 kr. ISBN 82-537-4400-5
- 97/8 K.O. Oftedal: Arbeidstilbudet fra sykepleiere og leger ved endret studie- og arbeidsmønstre. 1997. 27s. 80 kr. ISBN 82-537-4401-3
- 97/9 A. Bråten og K. Olsen: Ulike metoder for beregning av en indikator for underliggende inflasjon. 1997. 36s. 100 kr inkl. mva. ISBN 82-537-4405-6
- 97/10 J. Monsrud: Eie og bruk av personbil: Noen utviklingstrekk 1980-1995. 1997. 56s. 115 kr. ISBN 82-537-4411-0
- 97/11 S.E. Førre: Er store foretak mer forskningsintensive? En anvendelse av diagnostiske metoder. 1997. 33s. 100 kr inkl. mva. ISBN 82-537-4413-7
- 97/12 O. Skogesal: Avfallsregnskap for Norge - prinsipper og metoder: Resultater for papir og glass. 1997. 115 kr inkl. mva. ISBN 82-537-4424-2
- 97/13 J. Lyngstad og K.-M. Roalsø: Langtidsarbeidslediges inntekter og økonomiske levekår. 1997. 98s. 125 kr inkl. mva. ISBN 82-537-4419-6
- 97/14 H.M. Teigum: Holdninger til og kunnskap om norsk u-hjelp 1996. 1997. 60s. 75 kr inkl. mva. ISBN 82-537-4425-0
- 97/16 E. Holmøy og B. Strøm: Samfunnsøkonomiske kostnader av offentlig ressursbruk og ulike finansieringsformer - beregninger basert på en disaggregert generell likevektsmodell. 1997. 69s. 115 kr inkl. mva. ISBN 82-537-4430-7
- 97/17 Samledokumentasjon av konjunkturindikatorer i Statistisk sentralbyrå. 1997. 99s. 135 kr inkl. mva. ISBN 82-537-4432-3
- 97/18 T. Fæhn and L.A. Grünfeld: Commercial Policy, Trade and Competition in the Norwegian Service Industries. 1997. 34s. 100 kr inkl. mva. ISBN 82-537-4437-4

B

Returadresse:
Statistisk sentralbyrå
Postboks 8131 Dep.
N-0033 Oslo

Publikasjonen kan bestilles fra:

Statistisk sentralbyrå
Salg- og abonnementservice
Postboks 8131 Dep.
N-0033 Oslo

Telefon: 22 00 44 80
Telefaks: 22 86 49 76

eller:
Akademika – avdeling for
offentlige publikasjoner
Møllergt. 17
Postboks 8134 Dep.
N-0033 Oslo

Telefon: 22 11 67 70
Telefaks: 22 42 05 51

ISBN 82-537-4440-4
ISSN 0806-2056

Pris kr 135,00 inkl. mva.



Statistisk sentralbyrå
Statistics Norway